



Atlas Vélo & Fromages

Premiers itinéraires labellisés

| 1^{ère} Édition mai 2020



**POUR PÉDALER,
DÉCOUVRIR &
SE RÉGALER**
Avec les Départements

Vélo & Fromages, la France sur un plateau

Pédaler, découvrir, se régaler avec les Départements de France

Quoi de mieux que le vélo et le fromage pour représenter toute la diversité des patrimoines et des savoir-faire de la France des Départements ?

C'est autour de ces deux tendances positives et fédératrices que l'Assemblée des Départements de France (ADF), le Centre National Interprofessionnel de l'Economie Laitière (Cniel), ADN Tourisme et Vélo & Territoires ont lancé en avril 2019 le projet « Vélo & Fromages, la France sur un plateau ». Derrière ce concept se cachent des parcours thématiques à vélo autour du patrimoine fromager des Départements.

A travers un réseau structuré de plus de 17 500 kilomètres de véloroutes et voies vertes, aménagées en partie par les Départements, précurseurs dans le domaine, la France à vélo fait office de référence. A destination d'un public novice ou chevronné, ces itinéraires sont d'autant plus accessibles depuis l'élan du vélo à assistance électrique. Le vélo garantit un rythme idéal pour prendre le temps de découvrir, rencontrer et partager.

Héritage de la tradition et du savoir-faire local, le fromage est un symbole du patrimoine français et de nos Départements. Souvent associé à un moment de convivialité et de plaisir, il n'en fallait pas moins pour le marier à la bicyclette : rien de tel qu'une découverte des saveurs fromagères des Départements pour ponctuer une balade à vélo, après l'effort le réconfort !

A travers le projet « Vélo & Fromages », des visites de fermes, de caves d'affinage, des rencontres avec des crémiers-fromagers, etc. sont proposées le long d'itinéraires cyclables existants pour faire découvrir le savoir-faire d'artisans passionnés et la diversité du patrimoine culinaire des Départements.

45 Départements s'engagent aujourd'hui dans le concept Vélo & Fromages. Des balades les plus sportives aux plus familiales, 87 itinéraires ont été imaginés. Des idées d'escapades roulantes et gourmandes... sur un plateau.

NB : Atlas actuellement en cours de réalisation, cartographies complémentaires à venir.

Sommaire

5



Présentation

3

Allier	7
Hautes-Alpes	9
Alpes-Maritimes	15
Ardèche	26
Ariège	29
Aude	31
Aveyron	33
Bouches-du-Rhône	36
Calvados	48
Cantal	50
Charente-Maritime	55
Cher - Loiret - Nièvre	59
Corrèze	62
Côte d'or	64
Creuse	67
Doubs	70
Drôme	79
Indre	87
Isère	89
Jura	94
Loir-et-Cher	109

Haute-Loire	111
Loire-Atlantique	114
Loiret	116
Haute-Marne	119
Mayenne	121
Moselle	123
Nord	126
Orne	132
Puy-de-Dôme	138
Pyrénées-Atlantiques	144
Hautes-Pyrénées	148
Bas-Rhin - Haut-Rhin	155
Rhône	161
Haute-Saône	168
Saône-et-Loire	174
Savoie	177
Haute-Savoie	181
Seine-Maritime	188
Seine-et-Marne	190
Deux-Sèvres	194
Tarn	202
Yonne	203

Cité médiévale en bocage

Un itinéraire affiné dans l'Allier

Terre de bocage, de pâturage et d'élevage, la partie nord/nord-ouest du Département concentre un nombre important de sites fromagers, de fermes et de crémiers. C'est autour de la boucle cyclotouristique n°2 « Cité médiévale en bocage », située autour de Souvigny et Bourbon-l'Archambault, que l'on retrouve un des plus emblématiques parcours du Département en terme de patrimoine et de paysage. A découvrir sans tarder !



distance **68km** durée estimée **4h30min** dénivelé positif **564m** niveau **▲▲▲▲▲**

10 SITES FROMAGERS

1 Fromagerie Déret et Fils

Route de Saint-Pardoux, 03350 Theneuille
04.70.67.57.58

Fromages : Le Cérilly

Horaires d'ouverture au public : le lun. et le mer. de 9h30-12h/14h-17h, le mar. et le jeu. de 14h-17h et le ven. de 9h30-12h.

Distance : 6 km

2 Ferme des Bonnes

Les Bonnes, 03210 Marigny
06.71.87.95.29

Fromages : Chèvre

Horaires d'ouverture au public : tous les jours de 14h à 18h sauf dim.

Distance : sur l'itinéraire

3 La Chèvre-feuille / Le p'tit loquet

Les Guilloux, 03000 Montilly
04.70.48.98.26

Horaires d'ouverture au public : du vend. 12h au dim. 12h et pour les groupes en semaine

Distance : 5 km

Le Chuchal

Margeat, 03160 Franchesse
04.70.67.19.62

Fromages : locaux et régionaux

Horaires d'ouverture au public : du lun. au jeu. 11h30-22 h00, du ven. au sam. 11h30-23h00 et dim. 11h30-21h00

Distance : sur l'itinéraire

Château d'Ygrande

Le mont, 03160 Ygrande
04.70.66.33.11

Fromages : locaux et régionaux

Horaires d'ouverture au public : tous les jours

Distance : 1 km

Auberge des tilleuls

9 place Saint-Éloy, 03210 Souvigny
04.70.43.60.70

Fromages : locaux et régionaux

Horaires d'ouverture au public : tous les jours 12h-14h et 19h-21h30, sauf le mer. et le dim. soir

Distance : sur l'itinéraire

4 Ferme Débarnot du Grand Crottet

Le grand Crottet, 03160 Franchesse
07.63.66.19.90

Fromages : Yaourt au lait de vache, tomme

Horaires d'ouverture au public : tous les jours de 10h à 12h

Meublé Witte - La Lue et la tour

la lue, 03210 Agonges
04.70.43.91.57

Distance : 2 km

Cîte et Chambre d'hôtes La Trolière

Lieu-dit La Trolière, 03210 Autry-Issards
06.62.33.36.91

Distance : 1 km

Grand hôtel Montespan Talleyrand

2, 3 et 4 Place des Thermes
03160 Bourbon-l'Archambault
04.70.67.00.24

Fromages : locaux et régionaux

Horaires d'ouverture au public : tous les jours
Distance : 1 km



Souvigny

©Luc OLIVIER-CDT Allier



Fromages

©Luc OLIVIER-CDT Allier



Sur les routes de l'Allier

©Luc OLIVIER-CDT Allier

Cité médiévale en bocage

- 1 Fromagerie Déret et Fils
- 2 Ferme des Bonnes
- 3 La Chèvre feuille/Le p'tit loquet
-  Le Chuchal
-  Château d'Ygrande
-  Auberge des tilleuls
- 4 Ferme du Grand Crottet
-  Meublé Witte - La Lue et la tour
-  Cîte et Chambre d'hôtes La Trolière
-  Grand hôtel Montespan Talleyrand

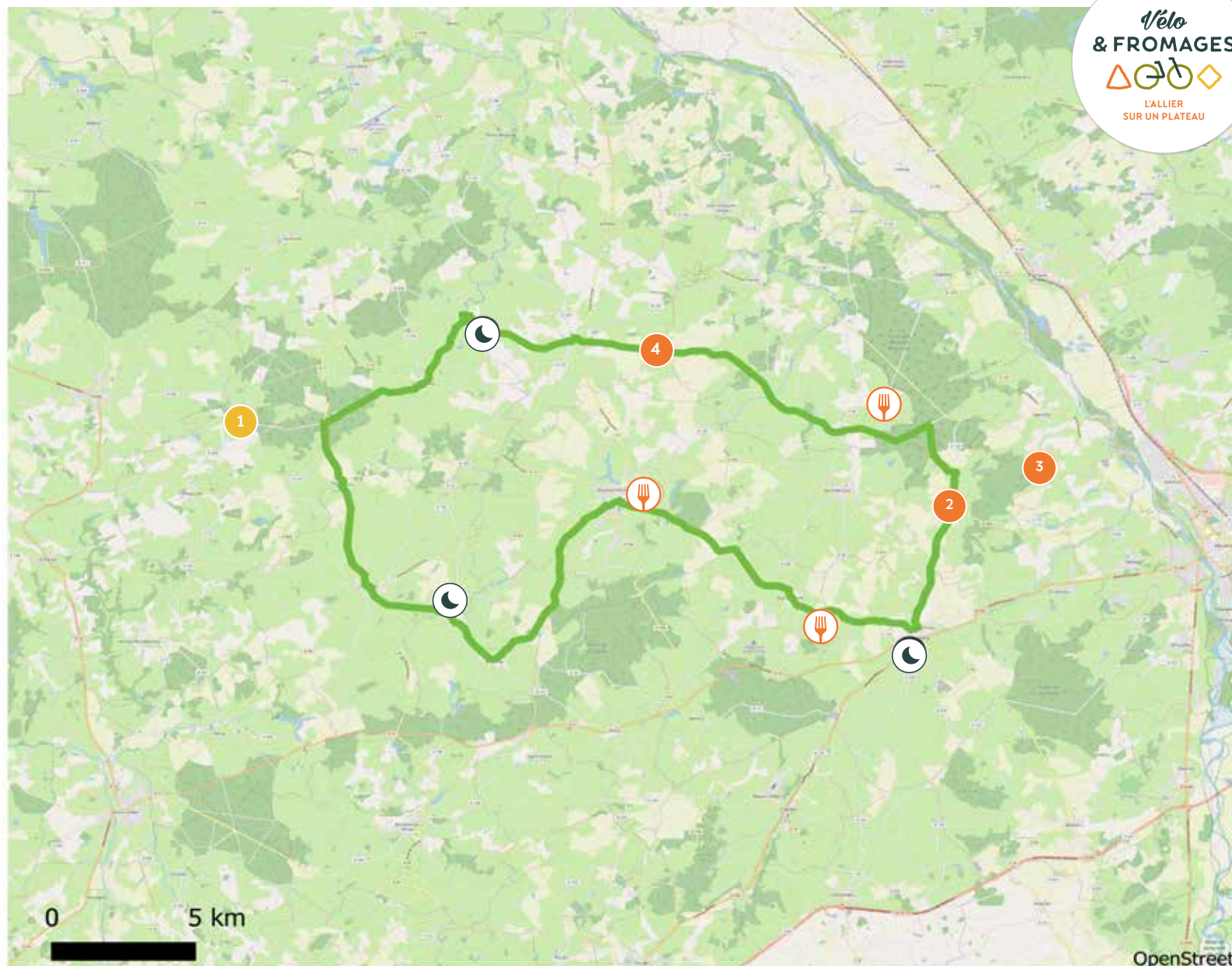

Pour en savoir +

<https://www.allier-auvergne-tourisme.com/activites/activites-nature/allier-a-velo/l-allier-des-cyclos/velo-fromages-8377-1.html>

- | | | |
|-----------------------------------------------------------------------------------------------------------------|----------------------------------------------------------------------------------------------------------------|----------------------------------------------------------------------------------------------------|
|  Éleveur/Ferme |  Crémier-fromager |  Restaurateur |
|  Atelier de transformation |  Musée/Événement fromager |  Hébergement |
|  Cave d'affinage |  Marché & Espace de vente | |

LES HAUTES-ALPES (05)

Le Bocage du Champsaur

Un itinéraire affiné dans les Hautes-Alpes

Le circuit du Bocage du Champsaur au départ de Saint-Bonnet-en-Champsaur effectuée, tout en restant au-dessus des 1 000 m d'altitude, une boucle au profil vallonné. Vous découvrirez les derniers rares bocages de montagne préservés d'Europe, des points de vue sur la vallée du Drac, les stations de sports d'hiver à vocation familiale de Saint-Léger-les-Mélèzes et d'Annelle et les paysages de plaine de Lachaup et du plateau d'Annelle. Un régal pour les yeux et pour les papilles !



distance

45km

dénivelé positif

819m

niveau



8 SITES FROMAGERS

1 CAEC du pré la combe

Chemin des maisons vieilles
05260 Chabottes
06 08 64 96 55
Fromages : faisselles, fromage blanc, Tomme du Champsaur
Horaires d'ouverture au public : lundi au jeudi, de 9h à 12h

4 CAEC des Counnières

Col de Manse, 05260 Forest-St-Julien
06 75 94 48 98
Fromages : Fromages de vache Bio, Tomme, Bleu, Raclette, Meule
Horaires d'ouverture au public : du lun. au sam. de 9h-12h

7 La ferme de la Tuilerie

11 avenue des Esclots
05500 St-Bonnet en Champsaur
04 92 50 50 70
Fromages : lait, faisselles, vache
Horaires d'ouverture au public : tous les jours 9h-12h et 17h-20h

2 Fromagerie EBRARD

Route d'orcières, 05260 Chabottes
04 92 22 39 76
Fromages : Fromages au lait thermisé de vache, chèvre et brebis
Horaires d'ouverture au public : lundi au dimanche, 9h-12h et 14h-19h

5 Laiterie du col Bayard

Quartier Grand Pré 05500 Laye
04 92 50 15 23
Fromages : fromage blanc, fromage frais, fromages à pâte molle, persillée et pressée chèvre, vache, brebis
Horaires d'ouverture au public : lundi au dimanche, de 8h30 à 19h

8 Fromagerie du Champsaur

Les Barraques
05500 La Fare-en Champsaur
04 92 57 86 91
Fromages : Tomme, Bleu, Goustarou, Taillon, Raclette, Mélange à fondue, faisselle
Horaires d'ouverture au public : du lun. au ven. 10h-12h et 15h30-18h30 et le sam. 9h-12h et 15h30-18h30

3 CAEC du bois noir

Edouard Pierre, - Chemin de Lachaup
05260 Annelle
06 75 94 48 98
Fromages : fromages de chèvre
Horaires d'ouverture au public : lundi au dimanche, de 17h à 18h30

6 Ferme Pellegrin Family

Les Payas, 05500 St-Bonnet en Champsaur
04 92 54 42 09
Fromages : Tommes, Camembert
Horaires d'ouverture au public : du lundi au dimanche, de 17h30 à 19h30



Paysage haut-alpin
©PatrickDomeyne



Tomme
©PatrickDomeyne

Le Bocage du Champsaur

- 1 GAEC du pré la combe
- 2 Fromagerie EBRARD
- 3 CAEC du bois noir
- 4 CAEC des Cournières
- 5 Laiterie du col Bayard
- 6 Ferme Pellegrin Family
- 7 La ferme de la Tuilerie
- 8 La Fromagerie du Champsaur

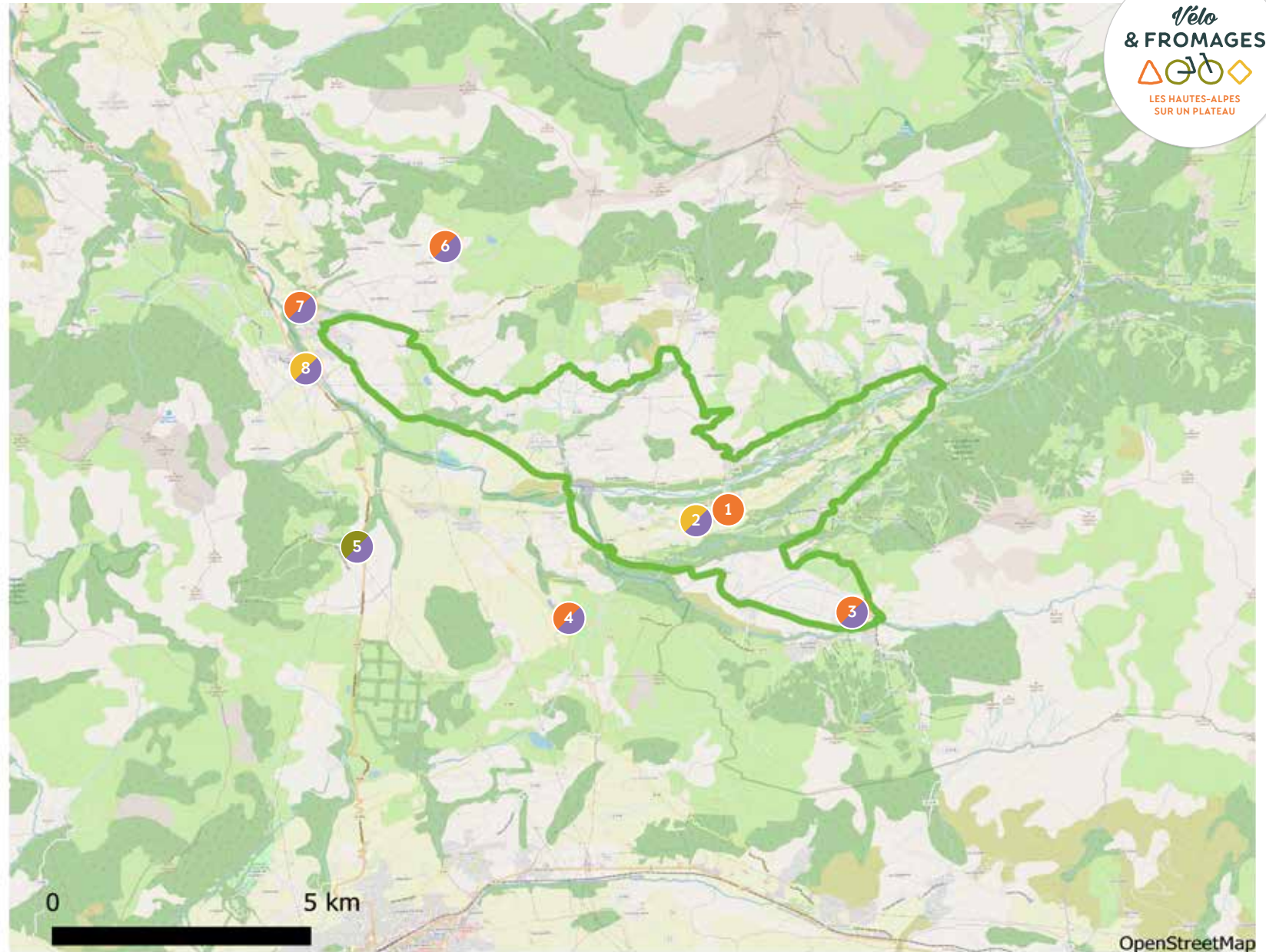

● Éleveur/Ferme	● Crémier-fromager	🍴 Restaurateur
● Atelier de transformation	● Musée/Événement fromager	🌙 Hébergement
● Cave d'affinage	● Marché & Espace de vente	

LES HAUTES-ALPES (05)

Parcours du Gapençais

Un itinéraire affiné dans les Hautes-Alpes

Cette boucle au départ de Gap emprunte des tronçons de voies vertes et de véloroutes ainsi que de petites routes partagées. Vous partirez à la découverte du Gapençais où la richesse du patrimoine et la beauté des paysages se mêlent à des rencontres inattendues qui vous laisseront des souvenirs inoubliables...



distance

41,4km

dénivelé positif

976m

niveau



7 SITES FROMAGERS

1 GAEC la Belette

Rte du Lac - Romette - 05000 Gap
04 92 51 04 62 / 06 74 05 16 25

Fromages : lait cru en berlingots, faisselle à l'ancienne, tomme de montagne, fromage Tendre Belette,

Horaires d'ouverture au public : lundi au samedi, 9h-11h30 et 17h-18h30

2 La ferme de Pic Ponçon

Les Eyssagnières - 05000 Gap
04 92 52 49 05 / 06 77 75 12 19

Fromages : chèvre et vache, tommes, bleus, faisselles

Horaires d'ouverture au public : du mar. au sam. 17h-18h30 hors vacances scolaires et du lun. au sam. 17h-18h30 durant les vacances scolaires

3 La ferme de Christel

Les Gays - 05000 Rambaud
06 73 39 73 07

Fromages : Fourme du clocher, Alpin, Martagon Bleu

Horaires d'ouverture au public : lundi au samedi, de 9h à 13h et de 15h à 19h

4 Coopérative laitière des Alpes du Sud

Chez Sodiaal rue des Silos - 05000 Gap
04 92 53 55 94 / 06 72 88 71 66

Fromages : fromage blanc de campagne, faisselles

Horaires d'ouverture au public : lundi au samedi, 8h30-12h30 et 14h-19h

5 La chèvrerie du Rocher

Le Village 05000 La Rochette
06 75 54 27 27

Fromages : fromages lactiques

6 A'Trapolou

Les Lunels Rte du Col de Gleize 05000 Gap
04 92 23 35 78 / 06 84 01 51 09

Fromages : brebis, brousses, tomes, faisselles, bleu

7 La Crèmerie du coin

Rue du Colonel Roux 05000 Gap
04 92 46 81 04

Fromages : producteurs locaux et MOF
Horaires d'ouverture au public : du mar. au ven. 9h-13h30 et 15h-19h. Le sam. 8h-13h30 et 15h-19h



Cycliste sur route
©PatrickDomeyne



©PatrickDomeyne



Affinage
©PatrickDomeyne

Parcours du Gapençais

- 1 CAEC la Belette
- 2 La ferme de Pic Ponçon
- 3 La ferme de Christel
- 4 Coopérative laitière des Alpes du Sud
- 5 La chèvrerie du Rocher
- 6 A'Trapolou
- 7 La Crèmerie du coin

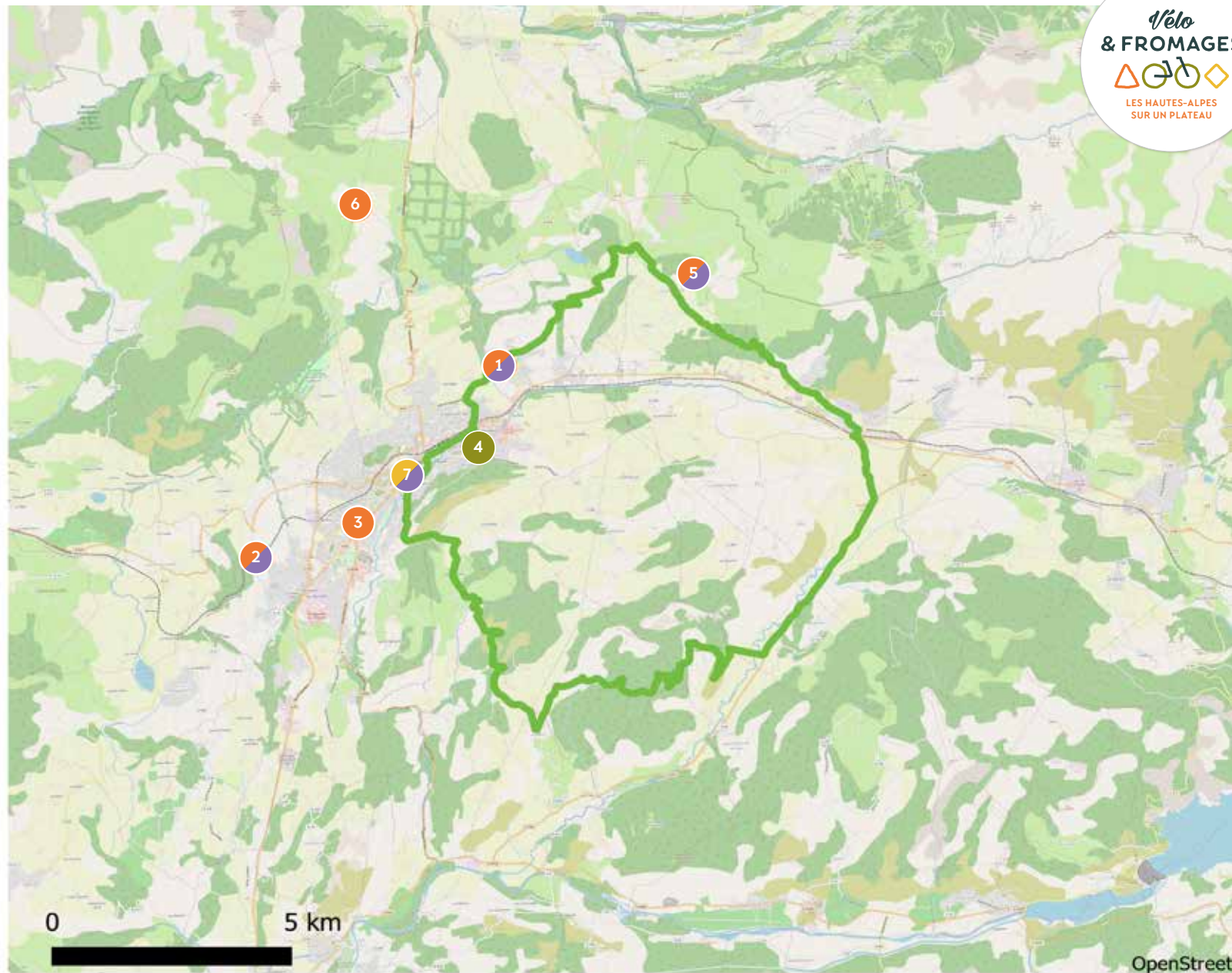

● Éleveur/Ferme	● Crémier-fromager	☺ Restaurateur
● Atelier de transformation	● Musée/Événement fromager	🏠 Hébergement
● Cave d'affinage	● Marché & Espace de vente	

LES HAUTES-ALPES (05)

Tour de la Montagne de Chabre

Un itinéraire affiné dans les Hautes-Alpes

Le tour de la montagne de Chabre permet d'effectuer une belle boucle au départ de Laragne-Montéglin, avec pour seule difficulté l'ascension de 6 kilomètres du col Saint-Jean. Ce circuit permet de découvrir les gorges de la Méouge, de côtoyer les routes bordées de champs de lavande, d'avoir une vue sur la vallée du Céans et de découvrir le village médiéval d'Orpierre, ancienne cité des Baronnie.



distance

65,2km

dénivelé positif

790m

niveau



5 SITES FROMAGERS

1 Ferme du coq à l'âne

Les Clots - 05300 Lagrand
04 92 54 71 16 / 06 79 79 30 04

Fromages : chèvre

Horaires d'ouverture au public : du lundi au dimanche, de 8h à 19H

4 Caec de la Lozance

L'Adret 26560 Lachau
06 63 57 68 26 / 06 61 64 74 23

Fromages : Vache et Tomme

Horaires d'ouverture au public : du lundi au dimanche, de 8H à 19H

2 Chez la bergère

Le Village - 05300 Eourres
04 92 65 14 08

Fromages : chèvre et brebis

5 La Tomière

L'Adret 26560 Lachau
Fromages : chèvre fermier
Horaires d'ouverture au public : vente à la ferme en soirée à l'heure de la traite

3 La Fromagerie Fermière

La Gadelle - 05300 Salerans
Fromages : chèvre, Faisselle, Fromage sec, Tomme de la Méouge, Gavotin, Cabrichon, Tomme à l'ancienne

Horaires d'ouverture au public : du lun. au mer. 09h-12h et 17h30-20h et du jeu. au dim. 17h30-20h



Cyclotourstes
©PatrickDomeyne



Brebis
©PatrickDomeyne



Fromages de chèvre
©PatrickDomeyne

Tour de la Montagne de Chabre

- 1 Ferme du coq à l'âne
- 2 Chez la bergère
- 3 La Fromagerie Fermière
- 4 Caec de la Lozance
- 5 La Tomière

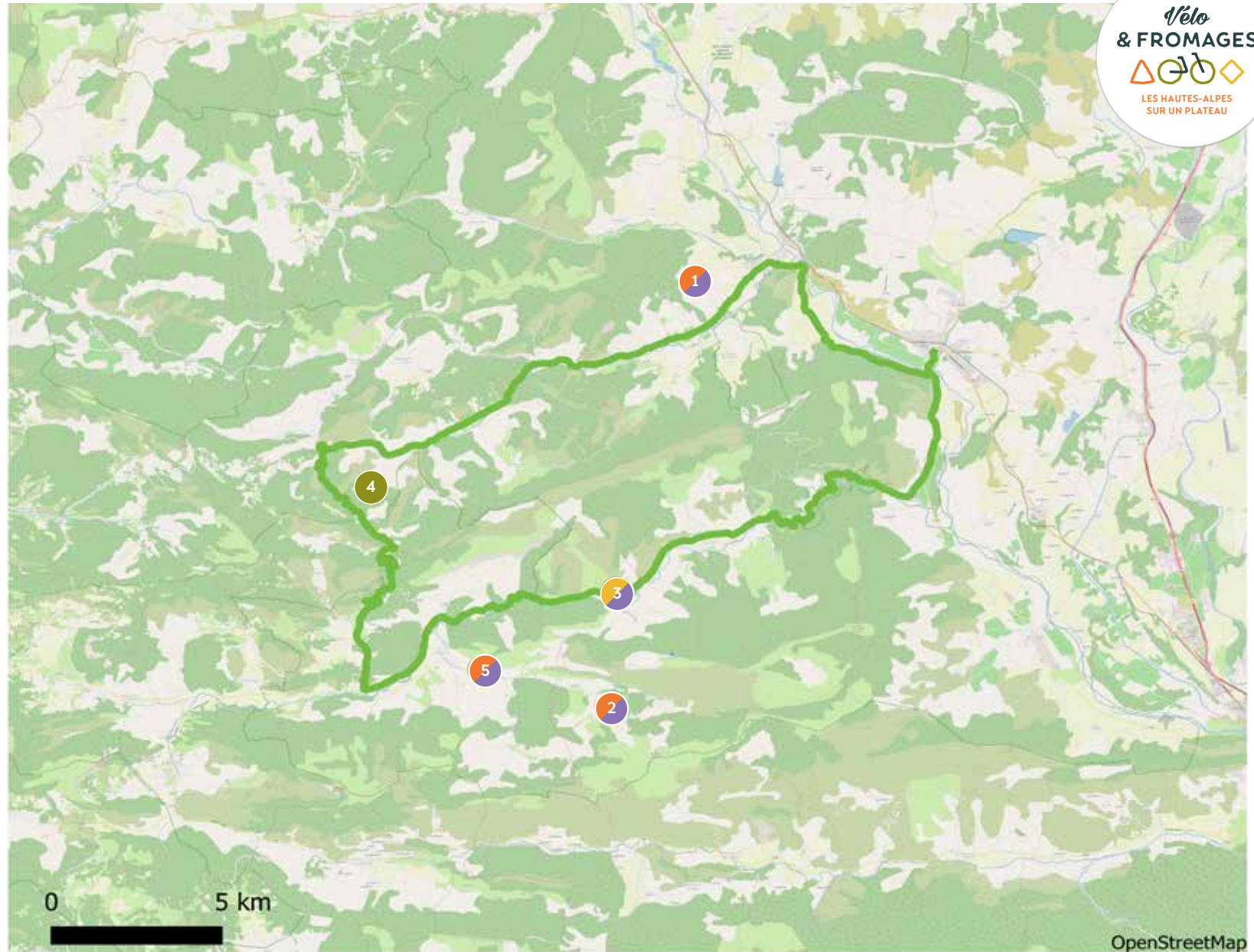

● Éleveur/Ferme	● Crémier-fromager	🍴 Restaurateur
● Atelier de transformation	● Musée/Événement fromager	🌙 Hébergement
● Cave d'affinage	● Marché & Espace de vente	

LES ALPES-MARITIMES (06)

Autour du Col de Vence

Un itinéraire affiné dans les Alpes-Maritimes

Ce parcours vous propose deux boucles autour du célèbre Col de Vence. La première boucle démarre sur une route sinueuse en faux plat montant jusqu'aux villages de Bouyon et Coursegoules où de délicieux fromages vous attendent avant la descente rapide du Col de Vence. La deuxième boucle, plus sportive, emprunte le col en montant et se poursuit sur des routes à faible circulation. Après le plateau de Caussols et le village percé de Gourdon, une pause fraîcheur sera bienvenue dans les Gorges du Loup.



distance

55/86 km

dénivelé positif

1034 / 1737 m

niveau



16 SITES DONT 10 FROMAGERS

🌙 Inter-hôtel Le Floréal

440 avenue Rhin Danube 06140 Vence
04 93 58 64 40
Horaires d'ouverture au public : à l'année

🌙 Hôtel Diana

79 avenue des Poilus 06140 Vence
04 93 58 28 56
Horaires d'ouverture au public : à l'année

🌙 Camping Domaine de la Bergerie

1330 chemin de la Sine 06140 Vence
04 93 58 09 36
Horaires d'ouverture au public : de mars à octobre

🌙 Hôtel Restaurant & Spa Cantemerle

258 chemin de Cantemerle 06140 Vence
04 93 58 08 18
Horaires d'ouverture au public : à l'année

🌙 Hôtel Miramar

Plateau Saint-Michel - 167 avenue Joseph Bougaerel 06140 Vence
Horaires d'ouverture au public : à l'année

🌙 Hôtel des Cayrons

2340 Route de Cagnes 06140 Vence
04 93 58 11 27
Horaires d'ouverture au public : à l'année

7 Gaec Fromagerie de la Chèvre Blanche

Jean et Mathieu Cassar
1139 chemin de Berdine 06510 Bouyon
06 07 50 28 06
Fromages, yaourts et produits au lait de chèvre
Horaires d'ouverture au public : visite de l'exploitation de mars à novembre

8 Gaec du Cheiron

Serge, Sylvie, Steve et Mickaël Maurel
1280 Route de l'Ourméou 06140 Coursegoules
06 16 50 27 99
Fromages de chèvre et de vache
Horaires d'ouverture au public : de mars à fin octobre de 9h à 18h

9 Épicerie du Cheiron

37 Place Neuve 06140 Coursegoules
04 93 24 17 73
Horaires d'ouverture au public : de 8h30 à 12h30 (de 9h à 12h30 le dimanche), fermé le mardi

🍷 Le Bistrot de Sophie

37 Place Neuve 06140 Coursegoules
04 93 59 11 19
Bistrot de Pays
Horaires d'ouverture au public : tous les jours sauf le mercredi de 8h30 à 19h30

11 La Coopérative des Baous

Route de St Barnabé 06140 Coursegoules
06 12 59 29 81
Horaires d'ouverture au public : le week-end de 10h à 17h

12 Le Logis Neuf, Sophie Guigou

1182 Route de la Sine 06460 Caussols
04 93 09 26 41
Fromages de chèvre
Horaires d'ouverture au public : de mars à octobre de 14h à 19h

13 Fromagerie des Courmettes, Bruno Gabelier

3860 Route des Courmettes 06140 Tourrettes-sur-Loup
06 14 01 21 97
Horaires d'ouverture au public : de février à octobre de 8h30 à 12h



Parc naturel régional des Préalpes d'Azur
©PNR Préalpes d'Azur

14 Le Marché de Vence

Place du grand jardin 06140 Vence
Horaires d'ouverture au public : le vend. matin & le sam. matin pour les produits bio

15 GAEC Éleveurs des Baous

5 rue Frédéric Eurière 06640 Saint-Jeannet
Éleveur caprin, laitier ovin & Maraîcher
Horaires d'ouverture au public : vente à la ferme sur réservation

16 Les Éleveurs du Baous

Place Sainte-Barbe 06640 Saint-Jeannet
Fromages de brebis et de chèvre
Horaires d'ouverture au public : sam., dim., mardi après-midi & jeudi matin

Aufour du Col de Vence



- 🌙 Inter-hôtel Le Floréal
- 🌙 Hôtel Diana
- 🌙 Camping Domaine de la Bergerie
- 🌙 Hôtel Restaurant & Spa cantemerle
- 🌙 Hôtel Miramar
- 🌙 Hôtel des Cayrons
- 7 Gaec Fromagerie de la Chèvre Blanche
- 8 Gaec du Cheiron
- 9 Épicerie du Cheiron
- 🍴 Le Bistrot de Sophie
- 11 La Coopérative des Baous
- 12 Le Logis Neuf
- 13 Fromagerie des Courmettes
- 14 Le Marché de Vence
- 15 GAEC Éleveurs des Baous
- 16 Les Éleveurs du Baous



[Pour en savoir +](#)

● Éleveur/Ferme	● Crémier-fromager	🍴 Restaurateur
● Atelier de transformation	● Musée/Événement fromager	🌙 Hébergement
● Cave d'affinage	● Marché & Espace de vente	

LES ALPES-MARITIMES (06)

Le Grand Tour des Préalpes d'Azur

Un itinéraire affiné dans les Alpes-Maritimes

Ce parcours de 6 jours au départ de Grasse, capitale du parfum, traverse le Parc naturel régional des Préalpes d'Azur. Au fil des étapes et des paysages bercés de lumière, vous découvrirez des sites surprenants : canyons vertigineux aux eaux turquoise, villages colorés sur leurs éperons rocheux, bourgs chargés d'histoire, bisons d'Europe... sans oublier les délicieux fromages provençaux !



distance

265 km

dénivelé positif

3 722 m

niveau



28 SITES DONT 24 FROMAGERS

1 Villa Tao & Soirée de rêve
25 Chemin du Santon 06130 Grasse
04 93 09 38 68
Horaires d'ouverture au public : à l'année

2 Bastide Lou Pantail
25 Chemin du Santon 06130 Grasse
04 93 70 71 62
Horaires d'ouverture au public : de 16h à 19h

3 Best Western Elixir Grasse
Rue Martine Carol 06160 Grasse
04 93 70 70 70
Horaires d'ouverture au public : à l'année

4 Marché de producteurs
Square Cauvin 06530 Peymeinade
Horaires d'ouverture au public : samedi matin

5 Chèvrerie du Bois d'Amon
Edith Sellier et Pascal Valkenborg 06 37 78 34 75
1307 Route de Grasse 06530 St-Cézaire-sur-Siagne
Fromages, yaourts, faisselles et glaces au lait de chèvre et de vache
Horaires d'ouverture au public : de mars à novembre sur rdv

6 Marché de producteurs
Le Grand Pré 06460 Saint-Vallier de Thieu
Horaires d'ouverture au public : vendredi et dimanche matin

7 Réserve des Monts d'Azur
Domaine du Haut Thorenc 06750 Thorenc
04 93 60 00 78
Horaires d'ouverture au public : ouvert toute l'année

8 Ferme de l'Escaillon
Jean-Dominique et Fabienne Varrone
1450 Route de Castellane 06750 Andon
04 93 60 00 57
Fromage de vache
Horaires d'ouverture au public : 9h-12h et 14h-18h

9 Marc Perrimond
123 Chemin de Caladou - Les Deffends 06850 Saint-Auban
06 62 56 13 50
Fromage de brebis, tomme et lactique
Horaires d'ouverture au public : vente à la ferme tous les matins sauf le jeudi

10 Epicerie des Monts d'Azur - Relai Cyclo Rando
357 Avenue des Hôtels 06850 Saint-Auban
04 93 60 42 50
Horaires d'ouverture au public : en basse saison du merc. au vend. (9h-12h30 et 17h-19h), lundi et dim. (17h-19h). En haute saison tous les jours (8h-19h), ferm. le mar. après-midi.

11 Auberge de Calendal
1 Rue Mont Saint-Martin 06910 Aiglun
04 93 05 82 32
Bistrot de Pays
Fromages de chèvre et de vache
Horaires d'ouverture au public : tous les jours sauf le mer., d'oct. à mars

12 Serre Lions, Didier Castaud
Quai Serre Lions 06260 Saint-Antonin
06 86 96 29 35
Fromages de vache, yaourts
Horaires d'ouverture au public : 9h-18h

13 Marché du Moulin de Pali
Croisement des routes La Penne/Saint-Pierre
06260 La Penne
Horaires d'ouverture au public : d'avril à novembre, le samedi matin



Patrimoine culturel et architectural, Ascros village perché
©Clément-Lelièvre



Parc naturel régional des Préalpes d'Azur
©PNR Préalpes d'Azur



Arche Créolières
©PNR Préalpes d'Azur

Le Grand Tour des Préalpes d'Azur

Un itinéraire affiné dans les Alpes-Maritimes



Vélo
& FROMAGES



LES ALPES-MARITIMES
SUR UN PLATEAU

14 Marché paysan de la Penne

5311 route du Chanan 06260 La Penne
Horaires d'ouverture au public : tous les jours en juillet et août

15 La Bergerie du Courdan

Jean-Philippe et Dominique Girod
La Penne 06260 La Penne
06 26 19 08 99

Fromages : tomes et desserts de brebis
Horaires d'ouverture au public : Marché de la Penne samedi matin

16 Marché de Puget-Théniers

Place Coril 06260 Puget-Théniers
Horaires d'ouverture au public : le dimanche matin

17 Traiteur GARCIA André

Place Adolphe Conil 06470 Puget-Théniers
04 93 05 00 41

Horaires d'ouverture au public : du mardi au samedi de 8h-12h et 15h15-19h, le dimanche de 8h-12h30

Le buffet de la gare L'Oustalet

N202 06470 Puget-Théniers
04 93 05 04 11

Horaires d'ouverture au public : du mardi au jeudi de 9h à 14h30 et du vendredi au samedi de 9h à 14h30 et de 19h à 21h30 sur réservation

19 Montagnes Paysannes

19 rue Alexandre Baretty 06260 Puget-Théniers
07 70 26 81 57

Horaires d'ouverture au public : vendredi (9h30-12h30 et 15h30-19h), samedi et dimanche (9h30-12h30)

Au Relais Fleuri

5 rue des Laves 06830 Gilette
04 93 08 56 45

Horaires d'ouverture au public : à l'année

Domaine de l'Olivaie

3965 route de Gilette 06830 Gilette
04 93 08 57 33

Horaires d'ouverture au public : séjours du samedi au samedi

22 Fromagerie de la Chèvre Blanche

Jean et Mathieu Cassar
1139 chemin de Berdine 06510 Bouyon
06 07 50 28 06

Fromages, yaourts et produits au lait de chèvre

Horaires d'ouverture au public : visite de l'exploitation de mars à novembre

23 GAEC du Cheiron

Serge, Sylvie, Steve et Mickaël Maurel
1280 Route de l'Ourméou 06140 Coursegoules
06 16 50 27 99

Fromages de chèvre et de vache
Horaires d'ouverture au public : de mars à fin octobre de 9h à 18h

24 Épicerie du Cheiron

37 Place Neuve 06140 Coursegoules
04 93 24 17 73

Horaires d'ouverture au public : de 8h30 à 12h30 (de 9h à 12h30 le dimanche), fermé le mardi

Le Bistrot de Sophie

37 Place Neuve 06140 Coursegoules
04 93 59 11 19

Bistrot de Pays
Horaires d'ouverture au public : tous les jours sauf le mercredi de 8h30 à 19h30

26 La Coopérative des Baous

Route de St Barnabé 06140 Coursegoules
06 12 59 29 81

Horaires d'ouverture au public : le week-end de 10h à 17h non-stop

La Vieille Vigne

10 rue sous Barry 06620 Cipières
04 93 32 13 97

Horaires d'ouverture au public : du jeudi au samedi (12h-13h30 et 19h-21h), le dimanche (12h-13h30)

28 La Nouvelle Crèmerie

40 place des Pins, Pré du Lac 06740 Châteauneuf
09 52 37 34 35

Horaires d'ouverture au public : du mardi au samedi (8h30-12h30 et 15h30-19h30), le dimanche (8h30-12h30)



Patrimoine culturel et architectural, La Penne

©Clément-Lelièvre



Parc naturel régional des Préalpes d'Azur

©PNR Préalpes d'Azur



Stand de marché

©PNR Préalpes d'Azur

Le Grand Tour des Préalpes d'Azur

- 🌙 Villa Tao & Soirée de rêve
- 🌙 Bastide Lou Pantail
- 🌙 Best Western Elixir Grasse
- 4 Marché de producteurs
- 5 Chèvrerie du Bois d'Amon
- 6 Marché de producteurs
- 🌙 Réserve des Monts d'Azur
- 8 Ferme de l'Escaillon
- 9 Marc Perrimond
- 10 Épicerie des Monts d'Azur
- 🌙 🍴 Auberge de Calendal
- 12 Serre Lions
- 13 Marché du Moulin de Pali
- 14 Marché paysan de la Penne
- 15 La Bergerie du Gourdan
- 16 Marché de Puget-Thémiers
- 17 Traiteur André Garcia
- 🍴 Le buffet de la gare L'Oustalet
- 19 Montagnes Paysannes
- 🌙 Au Relais Fleuri
- 🌙 Domaine de l'Olivaie
- 22 Fromagerie de la Chèvre Blanche
- 23 Gaec du Cheiron
- 24 Epicerie du Cheiron
- 🍴 Le Bistrot de Sophie
- 26 La Coopérative des Baous
- 🍴 La Vieille Vigne
- 28 La Nouvelle Crèmerie

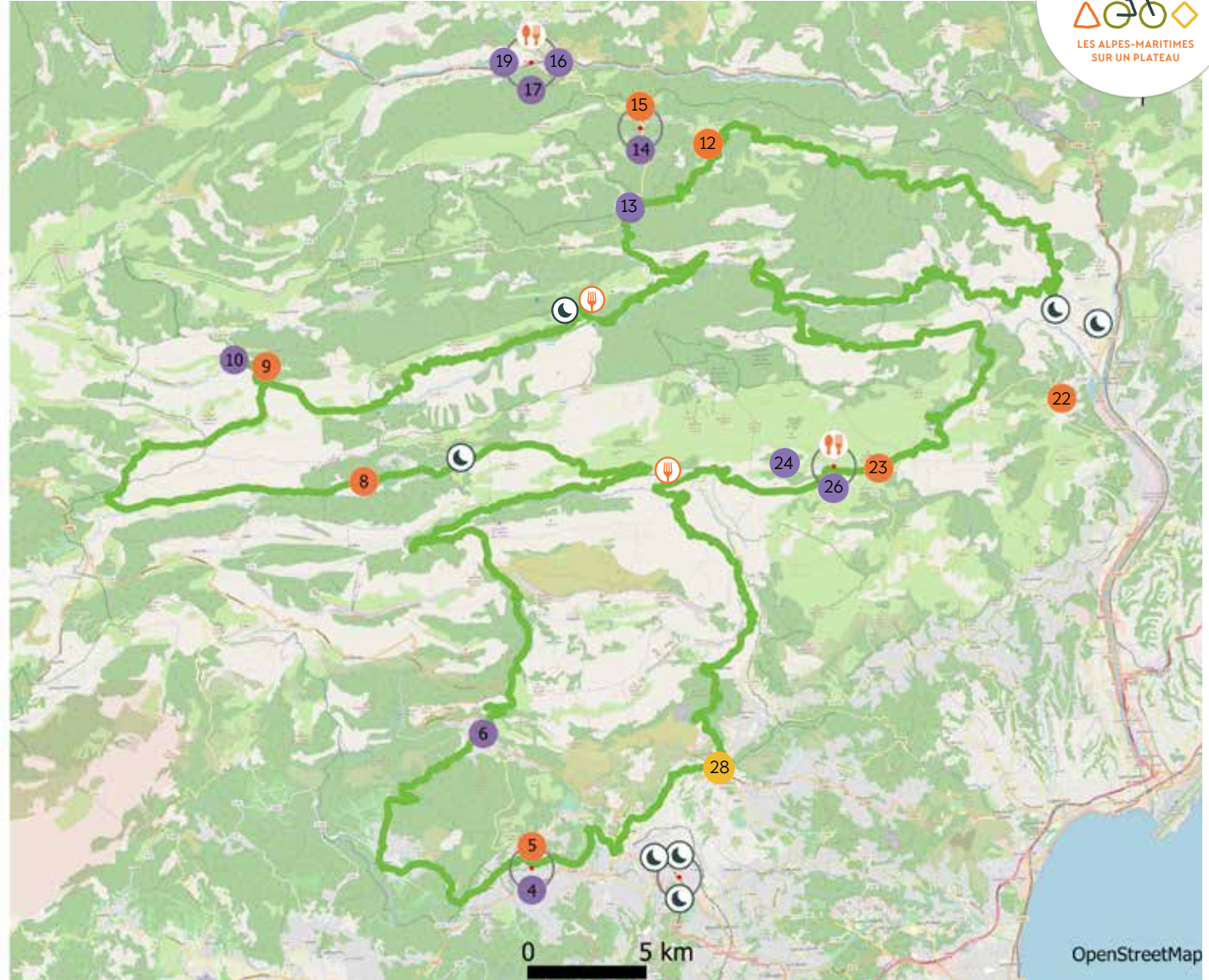

Pour en savoir +

- | | | |
|-----------------------------|----------------------------|----------------|
| ● Éleveur/Ferme | ● Crémier-fromager | 🍴 Restaurateur |
| ● Atelier de transformation | ● Musée/Événement fromager | 🌙 Hébergement |
| ● Cave d'affinage | ● Marché & Espace de vente | |

LES ALPES-MARITIMES (06)

La balade brigasque

Un itinéraire affiné dans les Alpes-Maritimes

Aux portes du Mercantour, cet itinéraire accessible à tous permet de découvrir en famille un écrin naturel et patrimonial préservé. A 800 m d'altitude, le village classé de La Brigue vous accueille et dévoile des richesses d'exception entre histoire et panoramas uniques. Cette balade emprunte la route départementale jusqu'à Notre-Dame-des-Fontaines, où des variantes sportives attendent les plus aguerris !



distance

8 km

dénivelé positif

476 m

niveau



7 SITES FROMAGERS

Hôtel Le Mirval

3 rue Saint Vincent Ferrier 06430 La Brigue
04 93 04 63 71
Fromages de chèvre et brebis
Horaires d'ouverture au public : toute l'année

Auberge Saint-Martin

Place Saint-Martin 06430 La Brigue
04 93 53 97 15
Assortiment de fromages ; brebis, vache et chèvre
Horaires d'ouverture au public du restaurant : du 1er fév. au 15 nov. de 12h à 14h & de 19h à 21h

Fleurs des Alpes

1 place Saint-Martin 06430 La Brigue
04 93 04 61 05
Yaourt et ricotta de brebis, fromages de chèvre
Horaires d'ouverture au public : Hébergement > entre le 1er novembre & le 31 mars. Restaurant > entre le 15 mars & le 3e dimanche d'Octobre de 12h à 14h et de 19h30 à 21h (fermé le mercredi).

1 Musée du patrimoine et des traditions brigasques

26 Avenue du Général de Gaulle
06430 La Brigue
06 88 49 33 14
Horaires d'ouverture au public : En juillet-août, ouvert tous les jours sauf le mardi de 10h à 12h30 et de 14h30 à 18h30

2 Christophe

Place de Nice 06430 La Brigue
06 29 76 88 85
Fromages de chèvre
Horaires d'ouverture au public : Marché du dimanche

3 Francis et Martine LANTERI

4 rue Etroite 06430 La Brigue
06 08 11 12 36
Fromage de brebis
Horaires d'ouverture au public : de mars à octobre

4 GAEC de la Roya

Philippe SENDRE
Quartier Graviora
04 93 04 70 65
Yaourts et faisselles au lait de chèvre, fromages de chèvre.
Horaires d'ouverture au public : lundi & samedi de 10h à 12h & de 16h à 18h, le mercredi de 16h à 18h (marché de Tende le matin)



La Brigue
©Georges Vèran



Le Pont du Coq
©Georges Vèran

La balade brigasque

🌙🍴 Hôtel Le Mirval

🌙🍴 Auberge Saint-Martin

🌙🍴 Fleurs des Alpes

① Musée du patrimoine et des traditions brigasques

② Christophe

③ Francis et Martine LANTERI

④ CAEC de la Roya

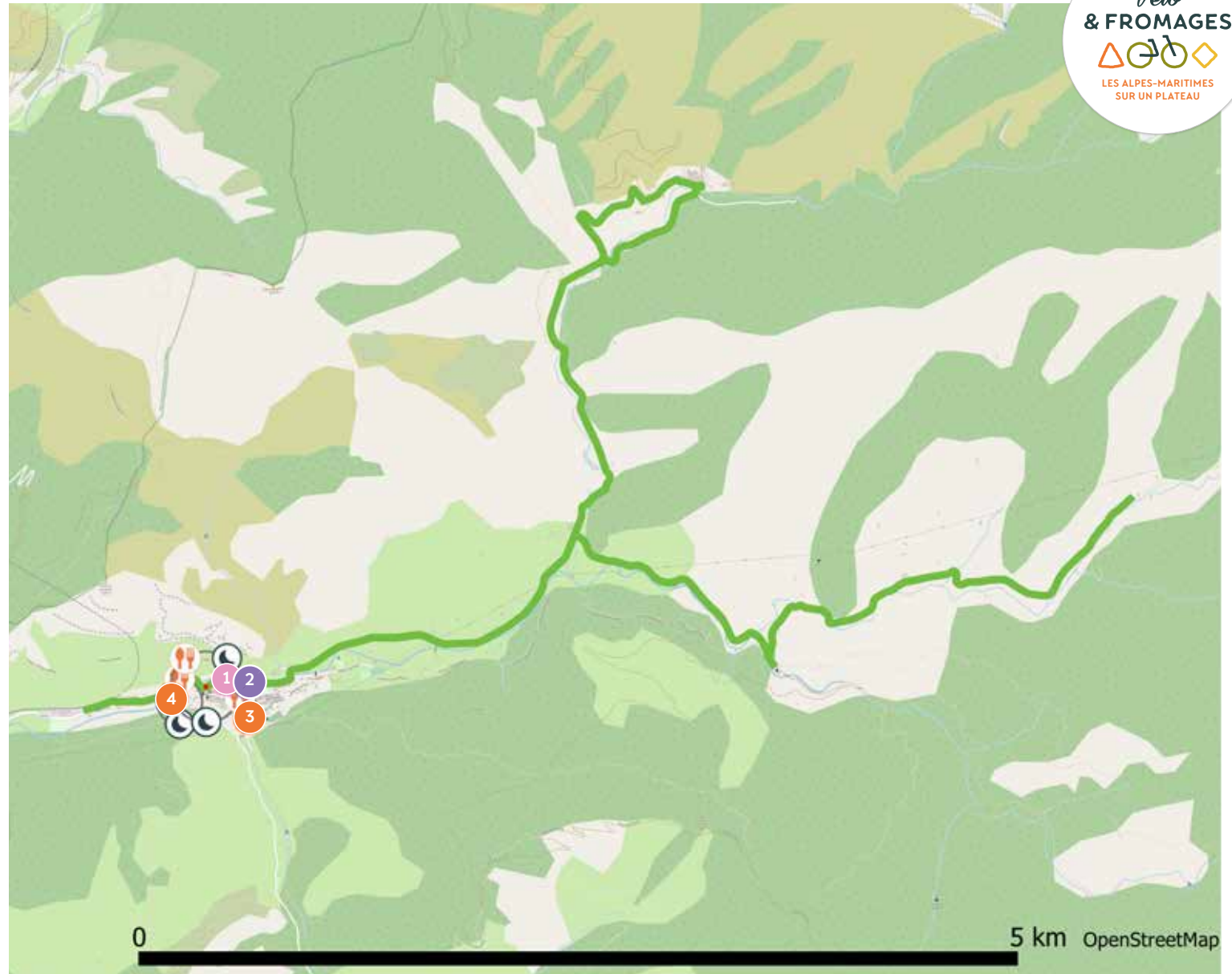

● Éleveur/Ferme

● Atelier de transformation

● Cave d'affinage

● Crémier-fromager

● Musée/Événement fromager

● Marché & Espace de vente

🍴 Restaurateur

🌙 Hébergement

LES ALPES-MARITIMES (06)

Variations autour de Guillaumes

Un itinéraire affiné dans les Alpes-Maritimes

Les combinaisons de circuits autour de Guillaumes sont multiples ! Et les paysages traversés sont variés : des marnes grises de Châteauneuf-d'Entraunes aux panoramas montagneux du col des Champs, des vertes forêts dans l'ascension vers le village perché de Sauze aux falaises rocailleuses autour de Péone, vous allez tout autant vous régaler sur votre vélo qu'auprès des fromagers du circuit !



distance

50 km

dénivelé positif

2856 m

niveau



14 SITES DONT 12 FROMAGERS

1 **Camping du Pont de la Mariée**
Quartier Tire-Boeuf 06470 Guillaumes
04 93 05 53 50

2 **Vacancéole - Résidence Les Gorges Rouges**
1 avenue Francis Ravel 06470 Guillaumes
04 93 05 50 37
Horaires d'ouverture au public : sur réservation

3 **Coopérative agricole**
Avenue Alexandre Durandy
06470 Guillaumes
Horaires d'ouverture au public : toute l'année de 9h-12h et de 14h-18h, fermé le dimanche

4 **Marché de Guillaumes**
Place Napoléon III 06470 Guillaumes
Horaires d'ouverture au public : à l'année (sauf en janvier) le 2^{ème} samedi matin du mois

5 **La Ferme du Vieux Sauze**
Basile Gaubert 06 68 66 50 24
Sauze Vieux 06470 Sauze
Fromage et lait de vache
Horaires d'ouverture au public : de mars à octobre sur rendez-vous de 9h à 18h

6 **Jacqueline Magnan**
Les Perriers 06470 Sauze
04 93 02 72 48
Tome et fromage de chèvre
Horaires d'ouverture au public : de mars à octobre de 9h à 18h

7 **Auberge de Sauze**
Place de la Mairie 06470 Sauze
04 93 05 57 70 - Bistrot de pays
Horaires d'ouverture au public : de 6h30 à 22h, fermé le jeudi (de 9h à 12h30 le dimanche), fermé le mardi

8 **Ferme des Blancs**
Nicolas Guillaumot - 04 93 02 03 86
Quartier Les Blancs 06470 Saint-Martin d'Entraunes
Fromages, yaourts et produits laitiers de vache
Horaires d'ouverture au public : de mars à octobre de 10h à 18h30

9 **La Ferme de la Barlatte**
Samuel Nyddeger - 06 95 12 91 22
Le Village 06470 Châteauneuf d'Entraunes
Agriculture biologique : brebis
Horaires d'ouverture au public : sur RDV et sur marchés (Châteauneuf d'Entraunes, Guillaumes et Montagnes paysannes à Puget-Théniers)

10 **Restaurant le Sapet**
11 avenue de Valberg 06470 Péone
04 93 03 14 98
Horaires d'ouverture au public : sur réservation

11 **La Petite Ferme de Péone**
Audrey Verhoeven - 06 77 85 47 63
La Baumette 06470 Péone
Fromages, yaourts, crèmes au lait de chèvre et de brebis
Horaires d'ouverture au public : de 10h-12h et 14h-18h. Sur rendez-vous de septembre à mai

12 **Marché de Valberg**
Place Charles Ginésy 06470 Valberg
Horaires d'ouverture au public : de septembre à juin le mardi matin et le vendredi matin

13 **L'Épicerie**
Avenue Saint Bernard, Immeuble le Beau Site
06470 Valberg
Horaires d'ouverture au public : ouvert toute l'année



Péone
©Georges Vêran



Vaches à Sauze
©Clément-Lelièvre



Village perché de Péone
©Clément-Lelièvre

Variations autour de Guillaumes

- 🌙 Camping du Pont de la Mariée
- 🌙 Vacancéole - Résidence Les Gorges Rouges
- 3 Coopérative agricole
- 4 Marché de Guillaumes
- 5 La Ferme du Vieux Sauze
- 6 Jacqueline Magnan
- 🍴 Auberge de Sauze
- 8 Ferme des Blancs
- 9 La Ferme de la Barlatte
- 🍴 Restaurant le Sapet
- 11 La Petite Ferme de Péone
- 12 Marché de Valberg
- 13 L'Épicerie

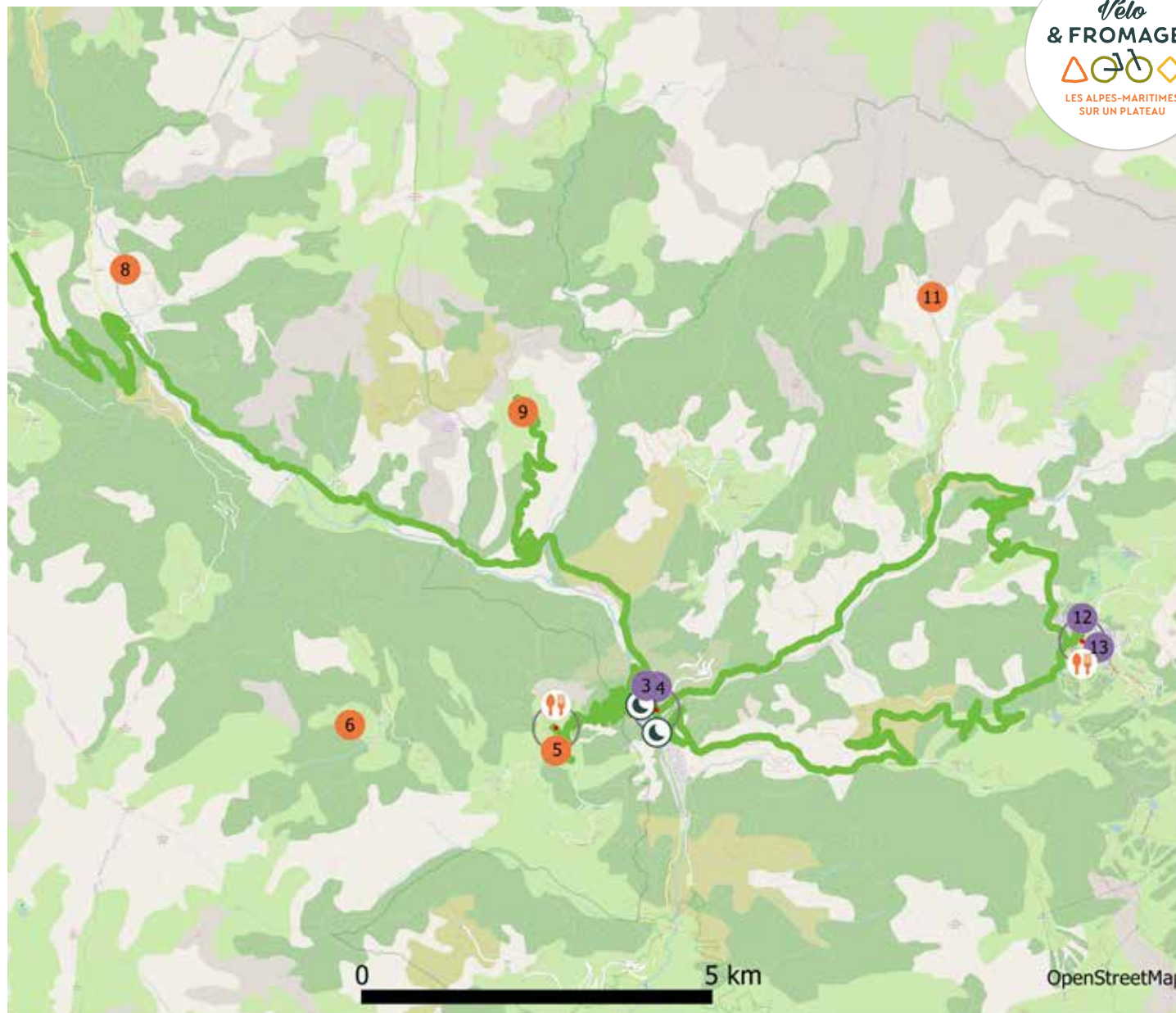

Pour en savoir +

<https://www.departement06.fr/envie-de-ba-lade-a-velo/velo-fromages-32966.html>

- | | | |
|-----------------------------|----------------------------|----------------|
| ● Éleveur/Ferme | ● Crémier-fromager | 🍴 Restaurateur |
| ● Atelier de transformation | ● Musée/Événement fromager | 🌙 Hébergement |
| ● Cave d'affinage | ● Marché & Espace de vente | |

LES ALPES-MARITIMES (06)

A la découverte des Gorges rouges

Un itinéraire affiné dans les Alpes-Maritimes

Ce splendide circuit propose de serpenter à travers les roches de couleur ocre en reliant les villages de Guillaumes, Péone, Beuil et Puget-Théniers. Il offre aux cyclistes aguerris des paysages étonnants et des sensations à l'occasion d'une longue descente technique entre Valberg et la fin des Gorges du Cians. Une boucle sportive à agrémenter de pauses fromagères chez les éleveurs, les producteurs et les coopératives du tracé !



distance

83 km

dénivelé positif

1 450 m

niveau



14 SITES DONT 12 FROMAGERS

1 Camping du Pont de la Mariée

Quartier Tire-Boeuf 06470 Guillaumes
04 93 05 53 50

2 Vacancéole - Résidence Les Gorges Rouges

1 avenue Francis Ravel 06470 Guillaumes
04 93 05 50 37

Horaires d'ouverture au public : sur réservation

3 Coopérative agricole

Avenue Alexandre Durandy 06470 Guillaumes
Horaires d'ouverture au public : toute l'année de 9h-12h et de 14h-18h, fermé le dimanche

4 Marché de Guillaumes

Place Napoléon III 06470 Guillaumes
Horaires d'ouverture au public : toute l'année (sauf en janvier) le 2^{ème} samedi matin du mois

5 La Petite ferme de péone

Audrey Verhoeven 06 77 85 47 63
La Baumette 06470 Péone
Fromages, yaourts, crèmes au lait de chèvre et de brebis
Horaires d'ouverture au public : de 10h-12h et 14h-18h. Sur rendez-vous de septembre à mai

6 Restaurant le Sapet

11 avenue de Valberg 06470 Péone
04 93 03 14 98
Horaires d'ouverture au public : sur réservation

7 L'Epicerie

Avenue Saint Bernard, Immeuble le Beau Site
06470 Valberg
Horaires d'ouverture au public : ouvert toute l'année

8 Marché de Valberg

Place Charles Ginésy 06470 Valberg
Horaires d'ouverture au public : de septembre à juin le mardi matin et le vendredi matin

9 Le Relais du Mercantour

1 Route de Nice 06470 Beuil
04 93 02 35 94 - Bistrot de Pays
Horaires d'ouverture au public : tous les jours de 7h à 19h sauf le mardi

10 Les Granges du Scrouis

Marylise Molinier 04 93 02 31 66
755 route de la Couillole 06470 Beuil
Fromage de chèvre
Horaires d'ouverture au public : mars à octobre

11 Marché de Puget-Théniers

Place Adolphe Conil 06470 Puget-Théniers
Horaires d'ouverture au public : toute l'année le dimanche matin

12 Traiteur GARCIA André

Place Adolphe Conil 06470 Puget-Théniers
04 93 05 00 41
Horaires d'ouverture au public : du mardi au samedi de 8h-12h et 15h15-19h, le dimanche de 8h-12h30

13 Le buffet de la gare L'Oustalet

N202 06470 Puget-Théniers
04 93 05 04 11
Horaires d'ouverture au public : du mardi au jeudi de 9h à 14h30 et du vendredi au samedi de 9h à 14h30 et de 19h à 21h30 sur réservation

14 Montagnes Paysannes

19 rue Alexandre Barety 06260 Puget-Théniers
07 70 26 81 57
Horaires d'ouverture au public : vendredi (9h30-12h30 et 15h30-19h), samedi et dimanche (9h30-12h30)



Transhumance des moutons, Cians

©Clément-Lelièvre



Paysage de cascade

©Clément-Lelièvre



Gorges de Daluis à vélo

©Georges Vêran

A la découverte des Gorges Rouges



- 🌙 Camping du Pont de la Mariée
- 🌙 Vacancéole - Résidence Les Gorges Roug
- 3 Coopérative agricole
- 4 Marché de Guillaumes
- 5 La Petite Ferme de Péone
- 🍴 Restaurant le Sapet
- 7 L'Épicerie
- 8 Marché de Valberg
- 🍴 Le Relais du Mercantour
- 10 Les Granges du Scrouis
- 11 Marché de Puget-Théniers
- 12 Traiteur Garcia André
- 🍴 Le buffet de la gare L'Oustalet
- 14 Montagnes Paysannes

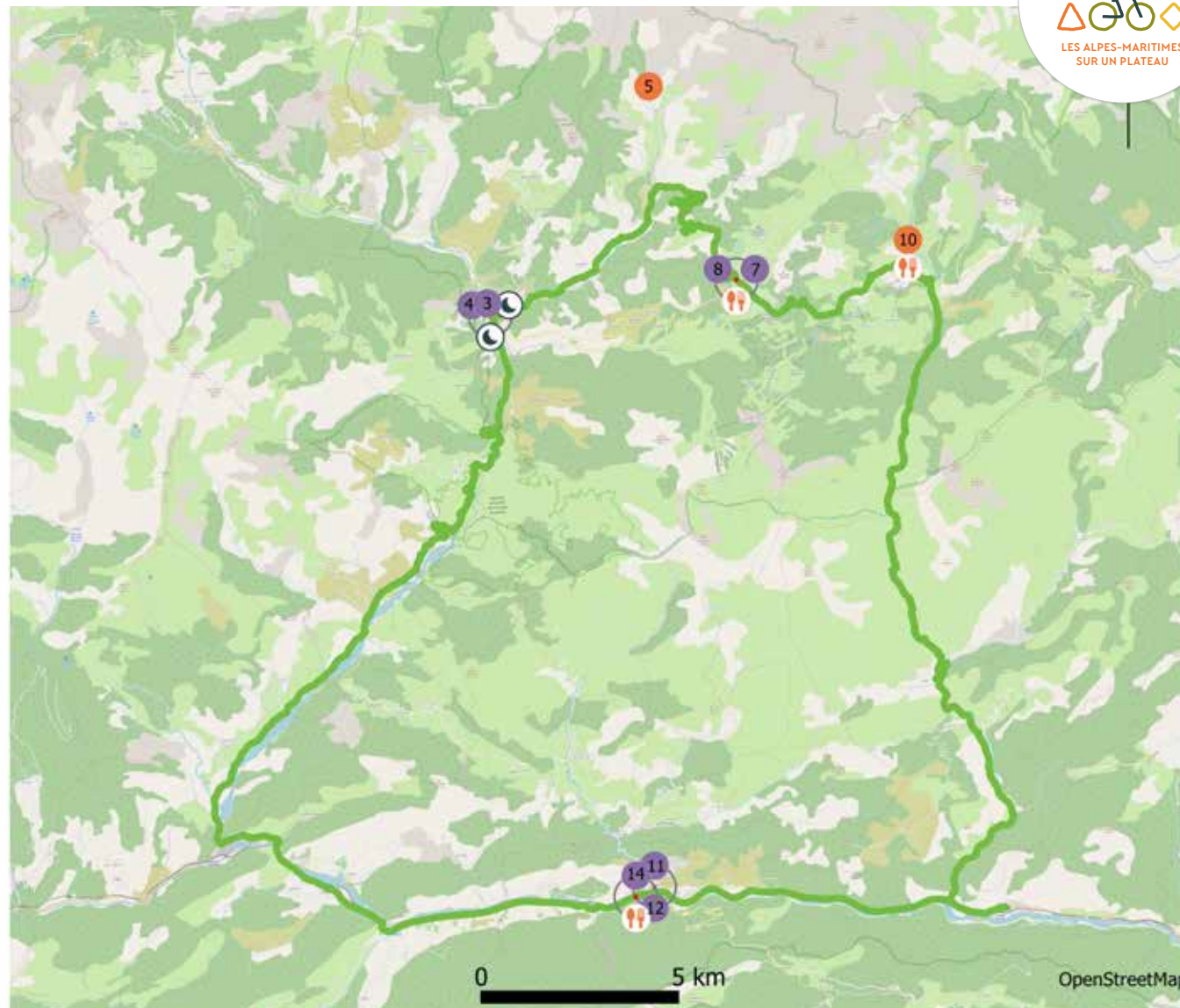

[Pour en savoir +](#)

● Éleveur/Ferme	● Crémier-fromager	🍴 Restaurateur
● Atelier de transformation	● Musée/Événement fromager	🌙 Hébergement
● Cave d'affinage	● Marché & Espace de vente	

L'ARDÈCHE (07)

La Grande Traversée VTT de l'Ardèche

Un itinéraire affiné en Ardèche

L'itinéraire se décompose en 7 étapes qui traduisent toute la diversité et la richesse du Département. La Grande Traversée de l'Ardèche prend sa source au départ de Saint-Félicien, ville berceau de la plus grande cyclotouriste d'Europe : l'Ardéchoise. Longeant le bord ouest du Département, elle permet de découvrir les superbes paysages préservés du Parc naturel régional des Monts d'Ardèche, entre Massif central et Cévennes, en passant notamment au pied des fameux monts Mézenc et Gerbier-de-Jonc.



distance

315km

dénivelé positif

5569m

niveau



38 SITES FROMAGERS

1 **Auberge Les Murets**
6 route des Martins Lengarnayre
07230 Chandolas
04 75 39 08 32
Horaires d'ouverture au public : tous les jours

2 **Auberge de Chanaleilles**
Chassagnes bas 07140 Les Vans
04 75 94 96 01
Horaires d'ouverture au public : de Pâques à Toussaint

3 **Terra Cabra**
Quartier de l'Eglise 07230 Planzolles
04 75 39 92 31
Fromages : chèvre et Picodon AOP
Horaires d'ouverture au public : tous les jours
Distance : 1 km

4 **Marché hebdomadaire**
Le village 07460 Baulieu
Horaires d'ouverture au public : du 17/04 au 25/12 le dim. 8h-12h30

5 **La ferme des Divols**
Les Divols 07460 Beaulieu
04 75 89 98 72
Fromages : chèvre
Horaires d'ouverture au public : tous les jours
Du 01/03 au 31/12

6 **Carabasse**
Pléoux 07460 Beaulieu
06 17 89 73 58
Horaires d'ouverture au public : tous les jours
(fermé en janvier)

7 **Marché hebdomadaire Berrias**
Place André Rouveyrol-07460 Berrias-et-Casteljau
04 75 38 81 76
Horaires d'ouverture au public : jeu. 8h-12h30

8 **Marché hebdomadaire**
07310 Borée
Horaires d'ouverture au public : mar. 14h-16h

9 **Marché de producteurs**
Chemin de la Barrière
07700 Bourg-Saint-Andéol
Horaires d'ouverture au public : mer. sauf le 01/01 et le 25/12

10 **Domaine Notre Dame de Cousignac**
Quartier Cousignac
07700 Bourg-Saint-Andéol
04 75 54 61 41
Horaires d'ouverture au public : tous les jours

11 **Les délices de la Montagne ardéchoise**
RN 102-07660 Lanarce

12 **Boucherie charcuterie Puzzi**
07660 Lanarce
04 66 69 44 79
Fromages : locaux

13 **Auberge des fermiers du Mézenc**
Le Bourg 43150 Les Estables
04 71 08 34 30

14 **Marché hebdomadaire Les Vans**
Place Ollier, Rue du Marché, Place du Marché 07140 Les Vans
Horaires d'ouverture au public : sam. 8h-14h

15 **Accord picodon et vin**
07140 Les Vans
04 75 37 24 48
Fromages : chèvre
Horaires d'ouverture au public : du 01/03 au 31/10

16 **La Fromagerie Vanséenne**
10 place Henri Thibon 07140 Les Vans
04 75 38 79 14
Horaires d'ouverture au public : du mar au sam. 9h-12h45 et 16h-19h

La Grande Traversée VTT de l'Ardèche

17 Aux Fermes des Rayols

4 avenue Charles de Gaulle 07140 Les Vans
04 75 94 00 93
Fromages : locaux

18 La maison du Cerboul

Malarce sur la Thine
04 75 36 22 10
Fromages : chèvre

19 Ferme le Savoyard

les Bois 07510 Mazan-l'Abbaye
06 15 37 41 45
Fromages : Picodon AOC et chèvres
Horaires d'ouverture au public : sur rdv

20 Christelle Ranc

Prat Clos 07140 Montselgues
Fromages : chèvre

L'Escapade

Place de l'église 07320 Roche-paule
04 75 30 54 67
Horaires d'ouverture au public : du 01/03 au 30/12. Fermé le lun. mer. soir et dim. soir.

Hôtel Auberge Chanéac

Le village 07450 Sagnes-et-Goudoulet
04 75 38 80 88
Fromages : locaux

23 Salaisons Teyssier

du Patrimoine vivant Place de Verdun
07320 Saint Agrève
04 75 30 14 22
Fromages : locaux

24 La Chèvre d'Andaure

Les Champs de Guillaume
07320 Saint-Jeure-d'Andaure
06 95 54 43 48
Fromage : chèvre
Horaires d'ouverture au public : fermé du 8/11 au 9/02

25 Marché

07320 Saint-Agrève, France
Horaires d'ouverture au public : lun. 8h-13h

26 La Tradition Ardéchoise

La Tradition Ardéchoise Route du Tunnel
07510 Saint-Cirguesen-Montagne
04 75 88 84 37
Fromages : Coucouron, du Béage et du Lac d'Issarlès

27 Ferme des bords de Loire

07510 Sainte-Eulalie
04 75 38 84 21
Horaires d'ouverture au public : du 01/03 au 31/10

28 Ferme de la Source de la Loire

Mont Gerbier-de-Jonc
07510 Sainte-Eulalie
04 75 38 81 76
Horaires d'ouverture au public : du 15/03 au 15/11

29 Visites gourmandes de Saint Félicien

Office de tourisme
19 place de l'Hôtel de ville
07410 Saint Félicien
04 75 08 10 23
Fromages : chèvre

30 Marché

Place du village-07700 Saint-Marcel-d'Ardèche, France
Horaires d'ouverture au public : jeu. 8h-12h30

31 Marché saisonnier du Cerbier de Jonc

07310 Saint-Martial, France
Horaires d'ouverture au public : Du 07/04 au 04/11, tous les jours 10h-18h

Restaurant Ferme de La Besse

La Besse 07510 Usclades-et-Rieutord
04 75 38 80 64
Horaires d'ouverture au public : du 15/03 au 15/12

33 Marché hebdomadaire de Vallon Pont d'Arc

07150 Vallon-Pont-d'Arc, France
Horaires d'ouverture au public : jeu. 8h-13h

34 Domaine le Grand Jardin

Rond Point des Vignerons, Le Grand Jardin
07150 Vallon Pont d'Arc
04 75 37 72 08
Horaires d'ouverture au public : du 01/02 au 31/12

Auberge du Pont d'Arc

Le Pont d'Arc - Route des Gorges
07150 Vallon Pont d'Arc
04 75 88 01 57
Horaires d'ouverture au public : du 30/03 au 11/11

36 Aux Glaces de mon Père

Route de Ruoms Rond-Point des Sources
07150 Vallon Pont d'Arc
04 75 88 14 02
Horaires d'ouverture au public : de Pâques à Toussaint

37 Glacier le Petit Beatrix

10 place Armand Puaux
07150 Vallon Pont d'Arc
09 73 56 82 08
Horaires d'ouverture au public : tous les jours de Pâques à fin Septembre

38 Aigon Thierry maître glacier

8 rue Jean Jaurès 07150 Vallon Pont d'Arc
06 81 93 78 27
Horaires d'ouverture au public : Du 01/04 au 30/09 tous les jours 9h-23h



Vélo
& FROMAGES



L'ARDÈCHE
SUR UN PLATEAU



© C.Siebert-ADT07



©Matthieu Dupont



©Matthieu Dupont

La Grande Traversée VTT de l'Ardèche

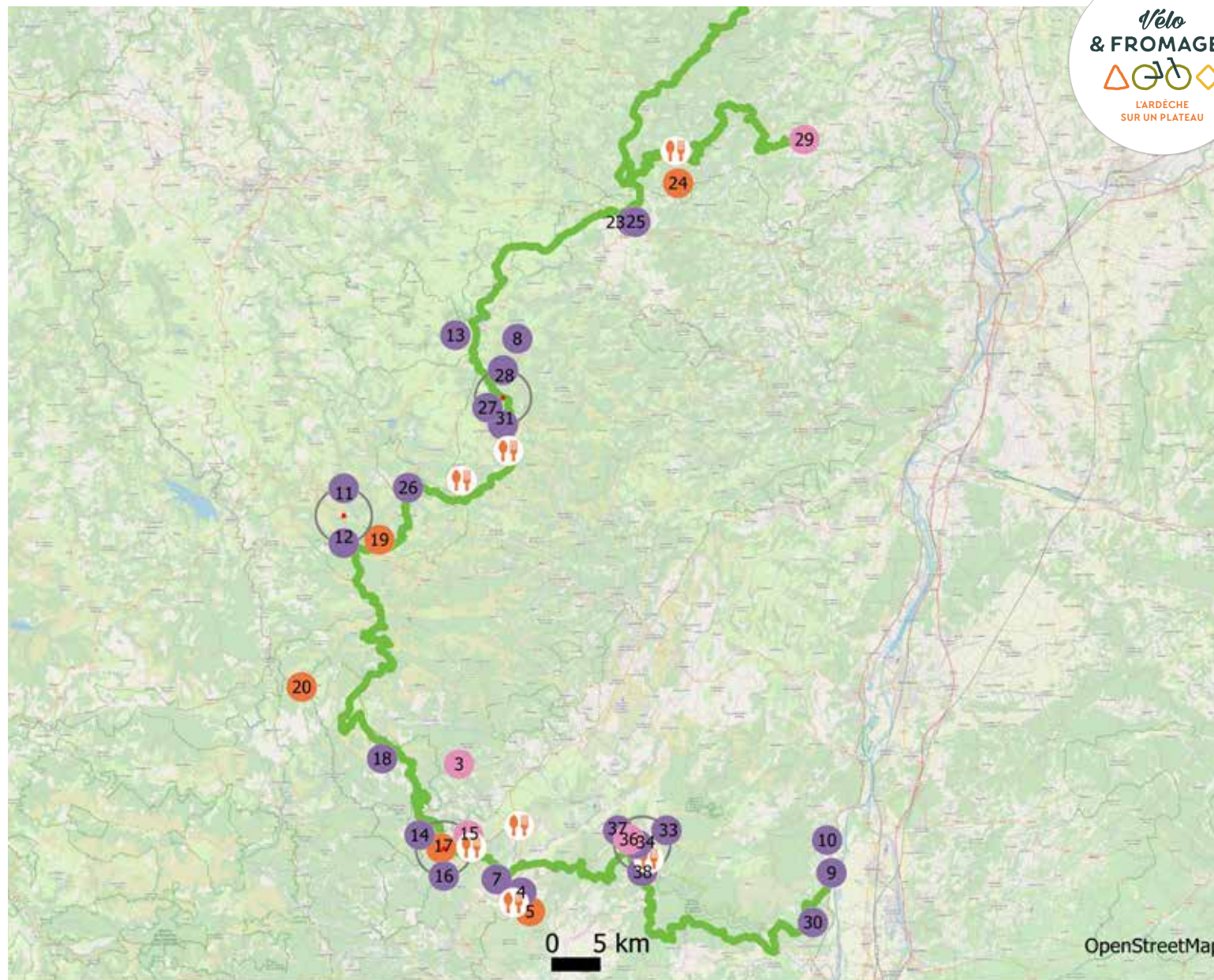

- | | | |
|-----------------------------|----------------------------|----------------|
| ● Éleveur/Ferme | ● Crémier-fromager | 🍴 Restaurateur |
| ● Atelier de transformation | ● Musée/Événement fromager | 🌙 Hébergement |
| ● Cave d'affinage | ● Marché & Espace de vente | |

L'ARIÈGE (09)

La Véloroute 81 de Foix à St Giron

Un itinéraire affiné en Ariège

Territoire de nature et de caractère par excellence, les motivations de séjour en Ariège sont variées : si l'envie de se détendre et de se relaxer domine, rien ne vaut un petit détour par la Véloroute 81 ! Au départ de Vernajoul (à 3km de Foix), cet itinéraire doux, au coeur du Parc des Pyrénées Ariégeoises, est une invitation à la balade. Tomme des Pyrénées, tome du Couserans, fromage de Bethmale... vous découvrirez à quel point l'Ariège aime le vélo... et les fromages !



distance

42km

durée estimée

2h30 min

niveau



7 SITES FROMAGERS

1 Marché de Foix

Halle aux Grains 09000 Foix
Horaires d'ouverture au public : marché le vendredi matin (8-13h) et marché fermier le mardi matin

2 Fromagerie de l'Abbaye Notre-Dame du Pesquié

Le Pesquié 09000 Serres-sur-Arget
05 61 02 97 55
Transformation du lait et fabrication de fromages : tomme, Saint-Paterne, faisselle, beurre.
Horaires d'ouverture au public : vente à l'abbaye (10h30-12h et 16h-18h) et sur le marché à Foix le vendredi.

3 La Ferme de Carregaut

09240 Castelnau-Durban
05 61 04 95 82 - fermeducarregaut@free.fr
Fromages : tomme des Pyrénées
Horaires d'ouverture au public : vente à la ferme tous les jours sauf le dimanche (10h-12h et 14h-18h) et sur le marché à Foix le vendredi.

4 La chèvrerie de Mondély

Le Pla de la Borde 09240 La Bastide-de-Sérou
05 61 64 54 06 - mondely.chevre@orange.fr
Fromages : chèvre
Horaires d'ouverture au public : Vente directe à la ferme tous les jours de mars à décembre 10h-12h et 14h-19h

5 Crèmerie du Couserans

3 rue de la République 09200 St Giron
05 61 66 50 30 - cremerieducouserans@gmail.com
Fromages : tomes du Couserans
Horaires d'ouverture au public : du mardi au samedi de 9h-12h15 et de 15h-19h

6 Marché de Saint-Giron

Champs de Mars 09200 Saint-Giron
Fromages : locaux
Horaires d'ouverture au public : samedi matin

7 Les Fromageries Occitanes

Pont du Baup 09190 Saint-Lizier
05 34 14 65 03 - nicolas.oddon@lfo-occitanes.fr
Fromages : locaux
Horaires d'ouverture au public : lundi (8h30-12h30) et du mardi au samedi (8h30-12h30 et 14h-18h30)

8 Marché de Prat-Bonrepaux

Halle de Prat 09160 Prat
Fromages : locaux
Horaires d'ouverture au public : dimanche de 8h à 13h



Fromages de chèvre
©Stéphane Meurisse
ADT09



Véloroute 81
©Master Films / H.Gousse



Fromage fermier des Pyrénées au lait cru
©Stéphane Meurisse
ADT09

La Véloroute 81 de Saint-Girons à Foix

- 1 Marché de Foix
- 2 Fromage de l'Abbaye Notre-Dame du Pesquié
- 3 La Ferme du Carregaut
- 4 La chèvrerie de Mondély
- 5 Crèmerie du Couserans
- 6 Marché de Saint-Girons
- 7 Les Fromageries Occitanes
- 8 Marché de Prat-Bonrepaux



- | | | |
|-----------------------------|----------------------------|----------------|
| ● Éleveur/Ferme | ● Crémier-fromager | 🍴 Restaurateur |
| ● Atelier de transformation | ● Musée/Événement fromager | 🌙 Hébergement |
| ● Cave d'affinage | ● Marché & Espace de vente | |

La véloroute du Pays Cathare «Puivert-Puilaurens»

Un itinéraire affiné dans l'Aude

D'un château à l'autre, parcourez cet itinéraire en passant par le plateau de Sault et la Vallée du Rebenty où de magnifiques paysages vous attendent. Sur de petites routes partagées, profitez de ces moments riches de dégustation, de produits fermiers, de visites inoubliables et de découvertes magiques. Cet itinéraire jonctionne la véloroute du Piémont Pyrénéen (V 81) dans sa partie audoise.

distance

49km

dénivelé positif

882 m

niveau



8 SITES FROMAGERS

1 CAEC La Ferme de la Planeille

La Planeille 11140 Cailla
04 68 20 52 65 / 06 89 87 27 04
Fromages : Fromages frais, yaourts et tomme
Horaires d'ouverture au public : sur RDV
Distance : 2,1 km

2 Ferme de Laprade

Hameau de Laprade 11140 Cailla
04 68 74 10 84
Fromages : Fromage blanc frais, Tommes
Horaires d'ouverture au public : tous les jours
de 17h00 à 19h00
Distance : 2,1 km

3 Les Pyrénéennes du P'tit Plateau

Le Village - rue du Balech 11140 Galinagues
06 03 49 32 96
Fromages : Fromages de chèvres, fromage
blanc campagnard
Horaires d'ouverture au public : tous les
matins, sauf le mardi de 9h30 à 12h30
Distance : 3,3 km

4 La Combiquette

Hameau de Caillens 11140 Rodome
06 49 70 28 41
Fromages : Fromages de chèvre dont Le
Bentaillole, Tomme de chèvre, faisselles.
Horaires d'ouverture au public : de mars à
décembre, sur RDV.
Distance : 4,6 km

Le Domaine des Massols

Domaine des Massols 11140 Marsa
04 68 31 89 81
Fromages : Fromages piémont pyrénéens
Horaires d'ouverture au public : tous les jours
de 9h00 à 23h00
Distance : sur le parcours

Aux Quatre Saisons

101 Route de Font-Romeu 11140 Axat
04 68 20 14 67
Fromages : Fromages piémont pyrénéens
Horaires d'ouverture au public : En hiver,
ouvert du Vendredi au Samedi soir, service
à 19h30. Les autres soirs par réservation en
avance uniquement.
Distance : sur le parcours

Le Catharome

24 Avenue du Languedoc 11140 Puilaurens
04 68 69 16 24
Fromages : Fromages piémont pyrénéens
Horaires d'ouverture au public : ouvert ts les
jrs sauf le mercredi, de 12h00 à 2h30.
Distance : sur le parcours

Hostellerie du Grand Duc

2 Route de Boucheville 11140 Gincla
04 68 20 55 02
Fromages : Fromages piémont pyrénéens
Horaires d'ouverture au public : non
renseigné
Distance : 5,6 km



Concours
départemental
de fromages
©CD11



Le Catharome
©Clidat



Cyclotouristes
©CD11

La véloroute du Pays Cathare «Puivert-Puilaurens»

- 1 CAEC La Ferme de la Planeille
- 2 Ferme de Laprade
- 3 Les Pyrénéennes du P'tit Plateau
- 4 La Combiquette
- 🍴 Le Domaine des Massols
- 🍴 Aux Quatre Saisons
- 🍴 Le Catharome
- 🌙🍴 Hostellerie du Grand Duc

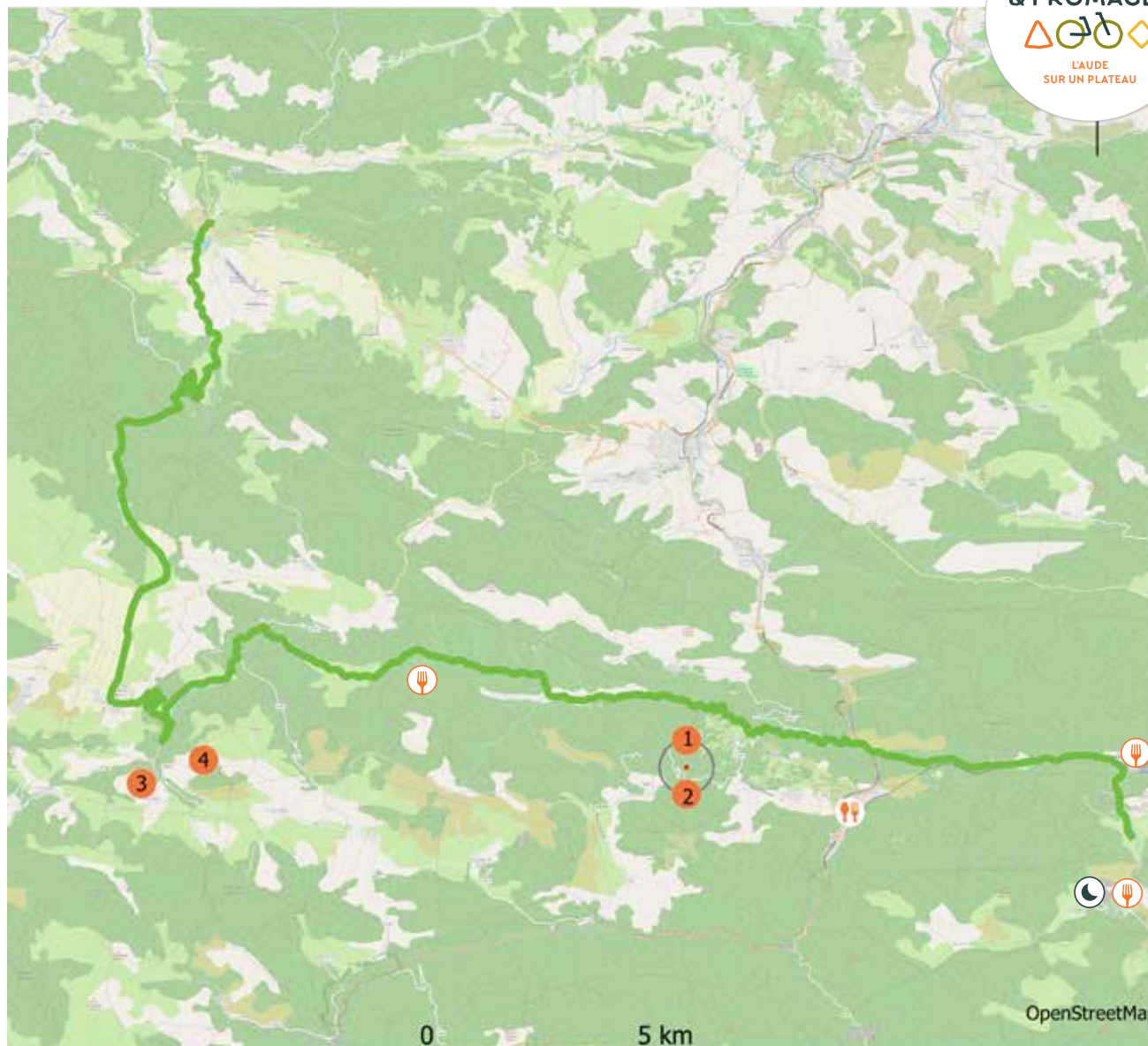

- | | | |
|-----------------------------|----------------------------|----------------|
| ● Éleveur/Ferme | ● Crémier-fromager | 🍴 Restaurateur |
| ● Atelier de transformation | ● Musée/Événement fromager | 🌙 Hébergement |
| ● Cave d'affinage | ● Marché & Espace de vente | |

L'AVEYRON (12)

Route du Laguiole AOP et des Fromagers de l'Aubrac et du Carladez

Un itinéraire affiné en Aveyron

Ce circuit de 109 km permet de relier ce grand territoire fromager formé de l'Aubrac, le Carladez et la Viadène, un parcours cyclotouristique sur les traces du Laguiole, délicieux fromage au lait cru de vache produit dans le fief de la coutellerie. Pour les moins sportifs, une variante de 30 km autour de Laguiole saura ravir les papilles !

distance

109km

durée estimée

2 jours

niveau



Vélo
& FROMAGES



L'AVEYRON
SUR UN PLATEAU

19 SITES FROMAGERS

1 Coopérative Jeune Montagne

La Borie Neuve 12210 Laguiole
Fromages : Aligot, Laguiole, Tome d'Aubrac
Horaires d'ouverture au public : du lundi au samedi 8h-12h et 14h-18h et le dimanche 9h-12h
Distance : sur le parcours

2 Marché traditionnel de Laguiole

Place du Foirail 12210 Laguiole
Horaires d'ouverture au public : le samedi matin
Distance : sur le parcours

3 Les buronniers

Allée de l'Amicale 12210 Laguiole
Fromages régionaux
Horaires d'ouverture au public : du lundi au vendredi de 9h à 16h
Distance : sur le parcours

4 GAEC Cestrières des Pradelles

Lieu-dit Lindières 1210 Montpeyrroux
06 07 58 74 98 / 06 86 00 09 06
Fromages : Laguiole
Réseau «Bienvenue à la ferme»
Horaires d'ouverture au public : visite de la ferme à 16h30 (sur le parcours de Visite de Ferme de Jeune Montagne) en juillet-août
Distance : 6 km

5 Daniel Pègues

Ambert 12210 Montpeyrroux
06 87 09 52 81
Fromages : Laguiole
Horaires d'ouverture au public : non renseigné
Distance : 2,4 km

6 Guillaume Capoulade

La Crestilie 12210 Soulagès-Bonneval
06 33 96 41 32
Horaires d'ouverture au public : visite de la ferme à 16h (sur le parcours de Visite de Ferme de Jeune Montagne)
Distance : 400 m

7 GAEC La Borie Alte

Lieu-dit La Borie Haute 12460 Saint-Amans des Côtes
06 31 07 03 14
Fromages : Laguiole fermier
Horaires d'ouverture au public : vendredi et lundi 9h-12h30. Visite de la ferme à 16h (sur le parcours de Visite de Ferme de Jeune Montagne)
Distance : sur le parcours

8 Marché traditionnel de Saint-Amans des Côtes

Place de l'Eglise 12460 Saint-Amans des Côtes
Horaires d'ouverture au public : le jeudi matin
Distance : sur le parcours

V GAEC La Borie du Cauvel (sur la variante)

Ucafol 12210 Laguiole
06 03 22 16 86
Horaires d'ouverture au public : visite et goûter à la ferme
Distance : 300 m



Cyclo-club
Calardez
©cycloCarladez



Transhumance
des vaches
laitières AOP
Laguiole
©Michel Raynal



Affinage
de fromage
Laguiole, Jeune
Montagne
©François Lemancel

L'AVEYRON (12)

Route du Laguiole AOP et des Fromagers de l'Aubrac et du Carladez

Un itinéraire affiné en Aveyron



9 La Ferme de Dilhac

Dilhac 12600 Lacroix-Barrez
Fromages : produits fermiers bio
Horaires d'ouverture au public : du lundi au samedi 7h30-19h30
Distance : 1,5 km

10 Marché traditionnel de Mur-de-Barrez

Place de Monaco 12600 Mur-de-Barrez
Fromages régionaux
Horaires d'ouverture au public : le jeudi matin
Distance : sur le parcours

11 Boulangerie Bos

5 Place de Monaco 12600 Mur-de-Barrez
Spécialités : Tarte à la tome
Horaires d'ouverture au public : mardi, jeudi, vendredi, samedi 7h-12h30 et 14h-19h, mercredi 14h-19h, dimanche et lundi 7h-12h30
Distance : sur le parcours

12 Coopérative fromagère de Thérondels

Route de Laussac 12600 Thérondels
05 65 44 24 32
Fromages : Cantal, Thérondels au lait cru, aligot, tarte d'encalat, tome fraîche
Horaires d'ouverture au public : visites guidées gratuites, dégustation et vente les vendredi et samedi 9h-12h
Distance : sur le parcours

13 GAEC de la Volte

Biac 12420 Cantoin
Horaires d'ouverture au public : non renseigné
Distance : 4 km

14 Marché traditionnel d'Argences-en-Aubrac

Place des Tilleuls 12420 Argences-en-Aubrac
Fromages régionaux
Horaires d'ouverture au public : le mercredi matin
Distance : sur le parcours

15 Benoît Fagegaltier

Brenac 12420 Graissac
05 65 66 47 15 / 06 81 93 43 28
Fromages : Laguiole fermier AOP, Tomme de Brenac, Tome fraîche de l'Aubrac
Horaires d'ouverture au public : non renseigné
Distance : 2,6 km

16 GAEC Valadier en Argences

Lieu-dit Les Clauzels 12210 La Terrisse
06 37 58 01 77
Horaires d'ouverture au public : visite de la ferme à 15h30 (sur le parcours de Visite de Ferme de Jeune Montagne)
Distance : sur le parcours

17 Lionel Viguié

Le Bourg 12210 La Terrisse
06 76 25 68 22
Horaires d'ouverture au public : visite de la ferme à 15h30 (sur le parcours de Visite de Ferme de Jeune Montagne)
Distance : sur le parcours

18 La Borie de Mondou

La Borie de Mondou 12210 Laguiole
06 88 96 02 46
Fromages : Laguiole fermier bio et tome fraîche
Horaires d'ouverture au public : vente directe à la ferme
Distance : 1,8 km



Jeune Montagne Fromagerie Laguiole
©Laure Anglade



Visite à la ferme, goûter gourmand
©Jeune Montagne



La Tarte à l'Encalat
©Coopérative Fromagère de Thérondels

Route du Laguiole AOP et des Fromagers de l'Aubrac et du Carladez



- 1 1 Coopérative Jeune Montagne
- 2 Marché traditionnel de Laguiole
- 3 Les buronniers
- 4 GAEC Cestrières des Pradelles
- 5 Daniel Pègues
- 6 Guillaume Capoulade
- 7 GAEC La Borie Alte
- 8 Marché traditionnel de Saint-Amans des Côtes
- V GAEC La Borie du Cauvel
- 9 La Ferme du Dilhac
- 10 Marché traditionnel de Mur-de-Barrez
- 11 Boulangerie Bos
- 12 12 Coopérative fromagère de Thérondels
- 13 GAEC de la Volte
- 14 Marché traditionnel de Argences-en-Aubrac
- 15 Benoît Fagegaltier
- 16 GAEC Valadier en Argences
- 17 Lionel Viguié
- 18 La Borie de Mondou

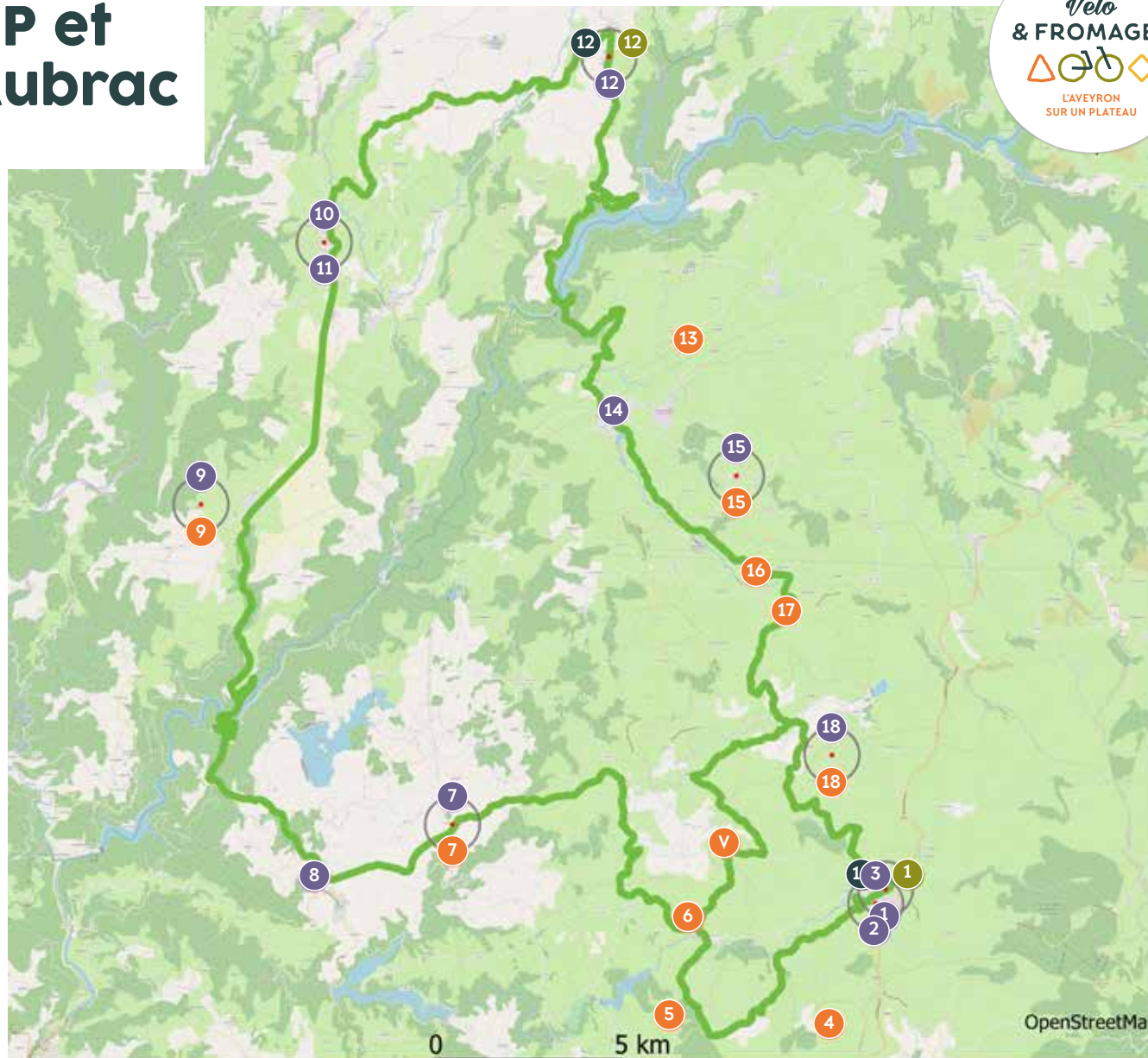

[Pour en savoir +](#)

● Éleveur/Ferme	● Crémier-fromager	🍴 Restaurateur
● Atelier de transformation	● Musée/Événement fromager	🌙 Hébergement
● Cave d'affinage	● Marché & Espace de vente	

LES BOUCHES-DU-RHÔNE (13)

Alpilles - Roquemartine

Un itinéraire affiné dans les Bouches-du-Rhône

Cet itinéraire propose deux variantes, sur des petites routes sportives de campagne, permettant de découvrir les paysages du Sud de la France où fermiers et fromagers produisent du fromage de chèvre et de brebis. Il vous permet d'aller à la rencontre des producteurs directement dans leurs fermes et de découvrir toutes les étapes de la fabrication du fromage.



distance

64km

durée estimée

4h30min

niveau



4 SITES FROMAGERS

1 GAEC Gillet

Les Plantiers, 13930 AUREILLE
06.79.92.68.53

Fromages : chèvre du rove

Horaires d'ouverture au public : sur rdv

Distance : sur l'itinéraire

2 Fromage Chiari

Chemin Du Mas d'Espagne - 13430
Eyguières
04 90 57 88 85

Fromages : chèvre

Horaires d'ouverture au public : tous les jours

à partir de 18h

Distance : 2,5 km

3 Bergerie de Loben

1915 route de Bazarde, 13660 ORGON
06.16.59.86.59

Fromages : brebis

Horaires d'ouverture au public : le mer. et le

vend. 15h-18h30.

Distance : 3 km

4 Epicerie fine Chez Emily

124 Rue de la République - 13810 Eygalières
Horaires d'ouverture au public : mar. au sam.

Distance : sur l'itinéraire



Fromagerie Chiari

@Provence Tourisme

Alpilles- Roquemartine

1 CAEC Gillet

2 Fromage Chiari

3 Bergerie de Loben

4 Epicerie fine Chez Emily

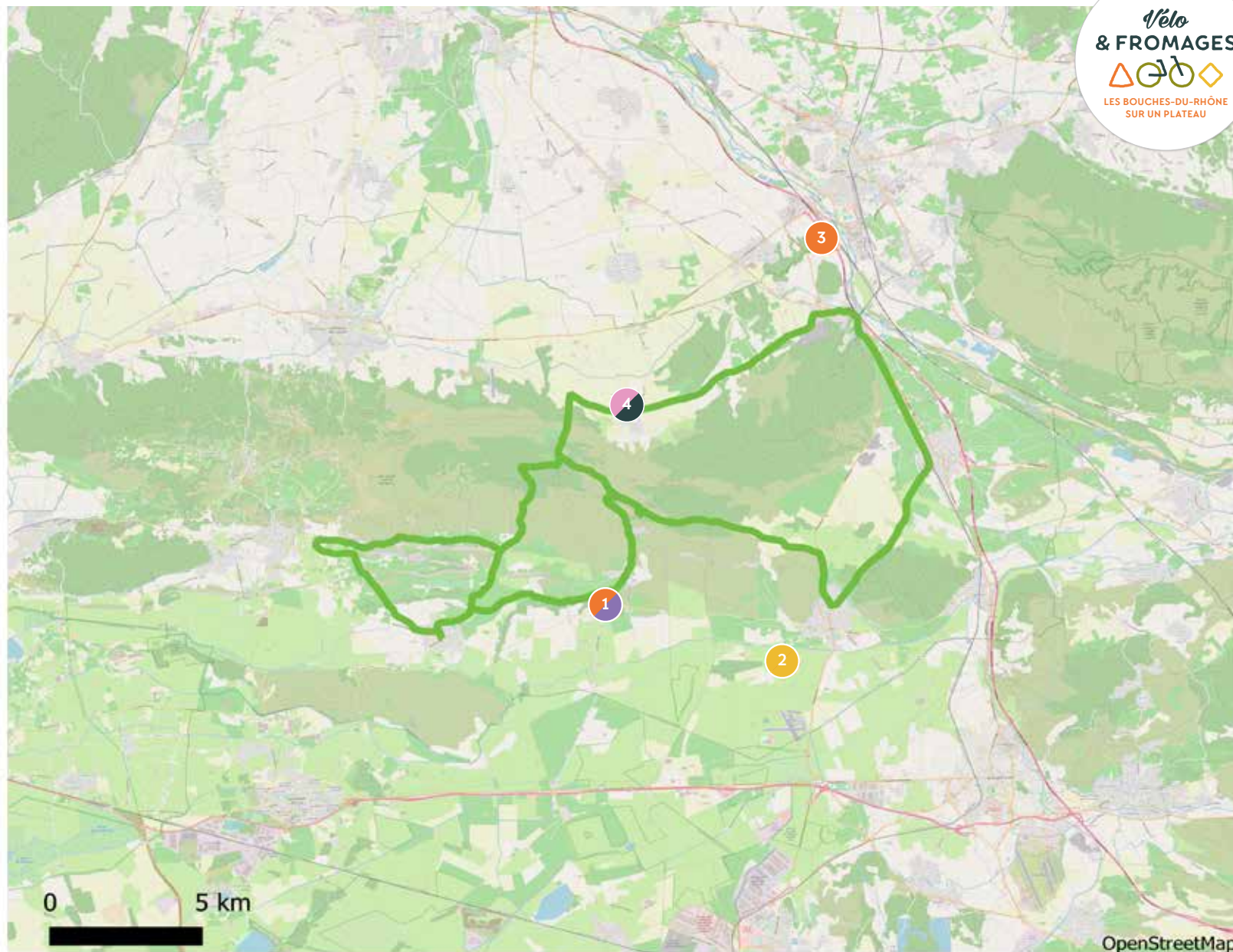

● Éleveur/Ferme

● Atelier de transformation

● Cave d'affinage

● Crémier-fromager

● Musée/Événement fromager

● Marché & Espace de vente

● Restaurateur

● Hébergement

LES BOUCHES-DU-RHÔNE (13)

Alpilles - Val d'Enfer

Un itinéraire affiné dans les Bouches-du-Rhône

Le parcours emprunte le chemin passant par le Val d'Enfer, un itinéraire difficile, de 42 km, au coeur d'une nature préservée et sauvage. Vous apprécierez les jolis points de vue sur le Massif des Alpilles et le calme de ce parcours.



distance

42km

durée estimée

3h30min

niveau



6 SITES FROMAGERS

1 Fromagerie Roumanille

196 petite route d'Eyragues,
13210 Saint-Rémy-de-Provence
06.77.39.03.40
Fromages : vache
Horaires d'ouverture au public : tous les jours
17h30-19h30 ou sur RDV
De juin à fin septembre : mer. et sam. au
marché de St Rémy de Provence
jeu. au marché de Maussane-les-Alpilles
mar. soir au marché de Mas-Blanc-les-
Alpilles
Distance : 1,5 km

2 La fromagerie des Alpilles

Route des Baux Les Joncades Basses
13210 Saint Rémy de Provence
04 90 92 07 02
Fromages : chèvre
Horaires d'ouverture au public : tous les jours
8h-19h sauf le dim.
Distance : 2 km

3 La Cave Aux Fromages

1 Place Joseph Hilaire
13210 Saint-Rémy-de-Provence
Fromages : chèvre
Horaires d'ouverture au public : tous les jours
sauf lun.
Distance : sur l'itinéraire

4 Fromagerie de Maussane

94 Avenue de la Vallée des Baux
13520 Maussane-les-Alpilles
Horaires d'ouverture au public : tous les jours
sauf dim. et lun.
Distance : sur l'itinéraire

5 La chèvrerie de Saint-Jean

Grande Route d'Arles - 13150 Tarascon
06 20 31 65 89
Fromages : chèvre
Distance : 2 km

6 La chèvrerie d'Augustine

Route De Saint Rémy de Provence
13150 Tarascon
06 22 89 06 94
Fromages : chèvre
Horaires d'ouverture au public : tous les sam.
sur rdv
Distance : 4 km



Maussane-les-Alpilles
©R. Cintas-Flores

Alpilles-Val d'Enfer

- 1 Fromagerie Roumanille
- 2 La Fromagerie des Alpilles
- 3 La Cave Aux Fromages
- 4 Fromagerie de Maussane
- 5 La chèvrerie de Saint-Jean
- 6 La chèvrerie d'Augustine

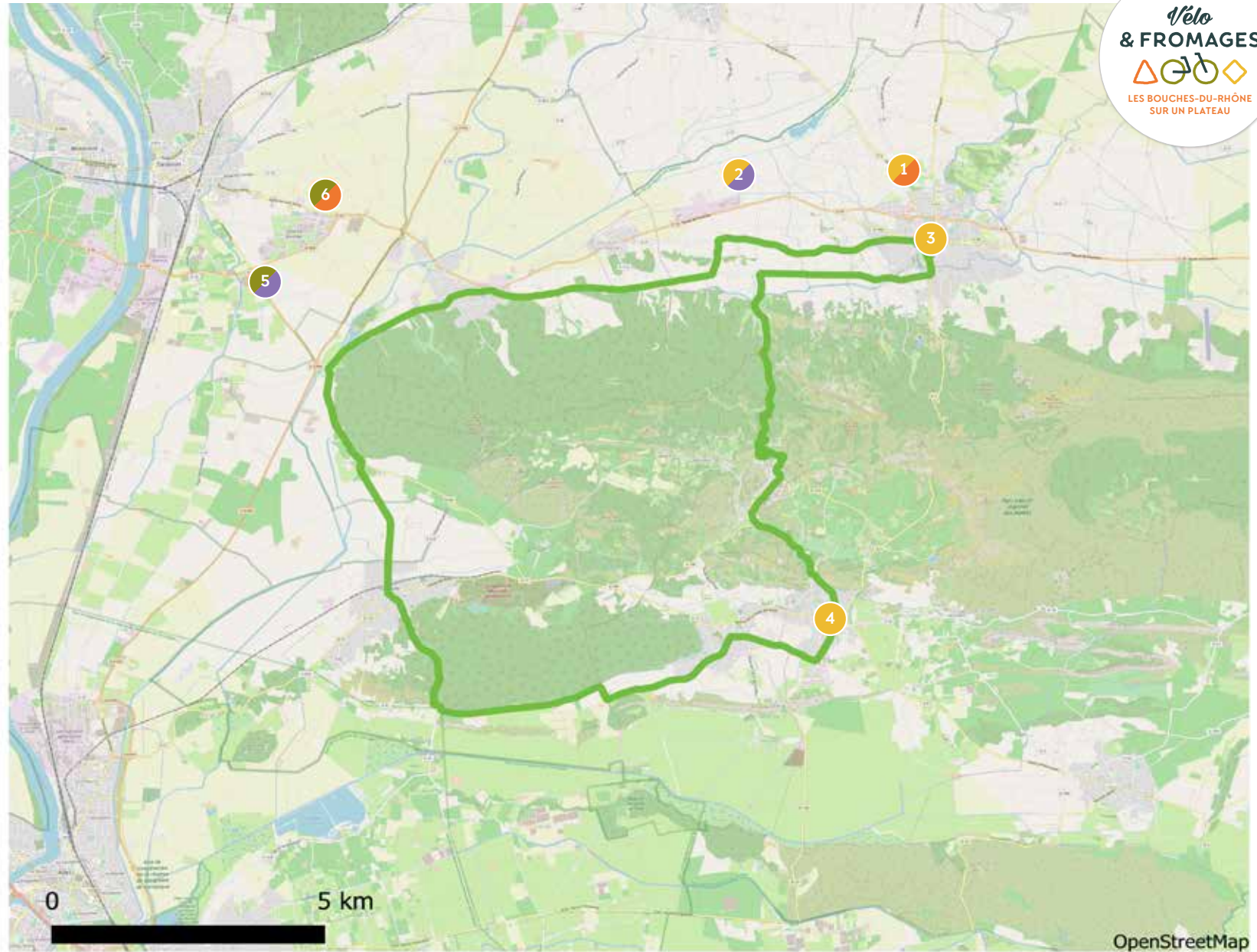

● Éleveur/Ferme	● Crémier-fromager	🍴 Restaurateur
● Atelier de transformation	● Musée/Événement fromager	🏠 Hébergement
● Cave d'affinage	● Marché & Espace de vente	

LES BOUCHES-DU-RHÔNE (13)

EuroVelo 8 – La Méditerranée à vélo

Un itinéraire affiné dans les Bouches-du-Rhône

Cette portion de l'EuroVelo 8 au départ du Tronçon Tarascon vous permet de partir à la découverte de nouveaux paysages méditerranéens. Vous découvrirez sur cet itinéraire cyclotouristique 10 sites fromagers qui vous accueilleront afin de visiter leurs espaces et de déguster leurs productions locales après un bel effort à vélo !



distance

38km

durée estimée

3h30min

niveau



10 SITES FROMAGERS

1 Bergerie de Loben

1915 route de Bazarde, 13660 ORGON

06.16.59.86.59

Fromages : brebis

Horaires d'ouverture au public : le mer. et le ven. 15h-18h30.

Distance : 1,5 km

2 Epicerie fine Chez Emily

124 Rue de la République - 13810 Eygalières

Horaires d'ouverture au public : mar. au sam.

Distance : 3 km

3 Fromagerie Roumanille

196 petite route d'Eyragues

13210 Saint-Rémy-de-Provence

06.77.39.03.40

Fromages : vache

Horaires d'ouverture au public : tous les jours

17h30-19 h 30 ou sur rdv sauf le dim.

Distance : 1 km

4 La fromagerie des Alpilles

Route des Baux Les Joncades Basses

13210 Saint Remy de Provence

04 90 92 07 02

Fromages : chèvre

Horaires d'ouverture au public : tous les jours

8h-19h sauf dim.

Distance : sur l'itinéraire

5 La Cave Aux Fromages

1 Place Joseph Hilaire 13210 Saint-Rémy-de-Provence

Fromages : chèvre

Horaires d'ouverture au public : tous les jours

sauf lun.

Distance : sur l'itinéraire

6 La chèvrerie de Saint-Jean

Grande Route d'Arles - 13150 Tarascon

06 20 31 65 89

Fromages : chèvre

Horaires d'ouverture au public :

Distance : 1,5 km

7 La chèvrerie d'Augustine

Route De Saint Remy de Provence

13150 Tarascon

06 22 89 06 94

Fromages : chèvre

Horaires d'ouverture au public : tous les sam.

sur rdv

Distance : 2 km

8 Les Fromages de Mumu

Fromages : chèvre

Horaires d'ouverture au public : jeu. matin au

marché de Noves et ven. matin au marché de

Saint-Andiol

Distance : 3 km

9 Bergerie Pas de Bouquet

Chemin Saint-Henry La Plaine

13440 Cabannes

06 17 64 98 51

Fromages : chèvre

Horaires d'ouverture au public : tous les jours

sur rdv et sam. matin au marché d'Arles, de

mai à octobre ven. matin au marché paysan

à Graveson

Distance : 4 km



Transhumance de St Remy de Provence
©R. Cintas-Flores

10 Laiterie « La Tapy »

RD24 - 13670 Saint-Andiol

04 90 95 02 04

Fromages : vache

Horaires d'ouverture au public : tous les jours

16h30-18h30 sauf dim.

Distance : 2 km

EuroVelo 8 - La Méditerranée à vélo

- 1 Bergerie de Loben
- 2 Epicerie fine Chez Emily
- 3 Fromagerie Roumanille
- 4 La fromagerie des Alpilles
- 5 La Cave Aux Fromages
- 6 La chèvrerie de Saint-Jean
- 7 La chèvrerie d'Augustine
- 8 Les Fromages de Mumu
- 9 Bergerie Pas de Bouquet
- 10 Laiterie « La Tapy »

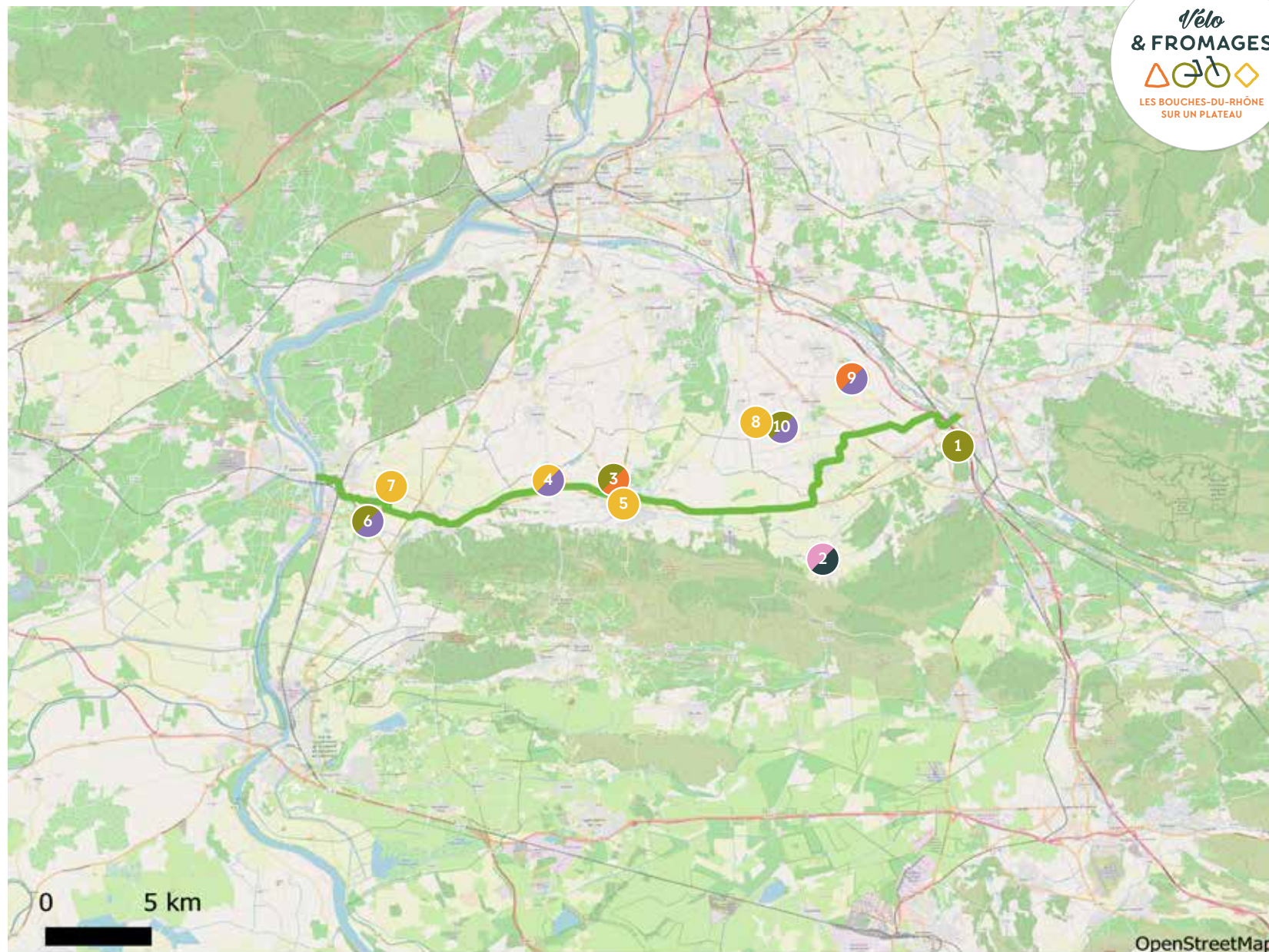

● Éleveur/Ferme	● Crémier-fromager	☺ Restaurateur
● Atelier de transformation	● Musée/Événement fromager	🌙 Hébergement
● Cave d'affinage	● Marché & Espace de vente	

LES BOUCHES-DU-RHÔNE (13)

La Route de la Chaîne des Côtes

Un itinéraire affiné dans les Bouches-du-Rhône

A la lisière nord du Département, cet itinéraire entre plaines et collines propose un spectaculaire mélange de paysages et d'architecture provençales. Il peut être réalisé en trois boucles entre le Val de Durance et le massif boisé de la Chaîne des Côtes. Ces liaisons vertes vous permettront de découvrir 4 sites fromagers spécialisés dans les fromages de chèvre.



distance

93km

durée estimée

6h00min

niveau



4 SITES FROMAGERS

1 La ferme d'Aurons

Route de Pélissanne - Quartier des
Beaumales 13121 Aurons
04 90 55 61 74
Fromages : chèvre, faisselles et brosses
Horaires d'ouverture au public : ven. et sam.
10h-13h et dim. matin sur le marché de
Pélissanne.
Distance : 4 km

2 Les Roves de la Jacourelle

Route de Sainte Anne 13640 La Roque
d'Anthéron
04 42 50 56 79
Fromages : chèvre
Horaires d'ouverture au public : lun. au
sam. 9h-12h et jeu. matin sur le marché à la
Roque d'Anthéron
Distance : 3 km

3 La ferme du Brégalon

Chemin du Gour - Mas du Brégalon 13840
Rognes
04.42.50.14.32
Fromages : chèvre
Horaires d'ouverture au public : de février
à fin novembre du mar. au sam. (sauf jours
fériés) à partir de 15h
Distance : sur l'itinéraire

4 La chèvrerie des Perrières

Les Perrières 13410 Lambesc
06 70 65 28 71
Fromages : chèvre
Horaires d'ouverture au public : tous les jours
(sauf dim. et jours fériés) 16h-19h
mar. au marché de Lambesc mer. et dim. sur
le marché de Pélissanne
Distance : 1,5 km



Chèvres
@C. Fassanaro

La Route de la Chaine des Côtes

- 1 La ferme d'Aurons
- 2 Les Roves de la Jacourelle
- 3 La ferme du Brégalon
- 4 La chèvrerie des Perrières

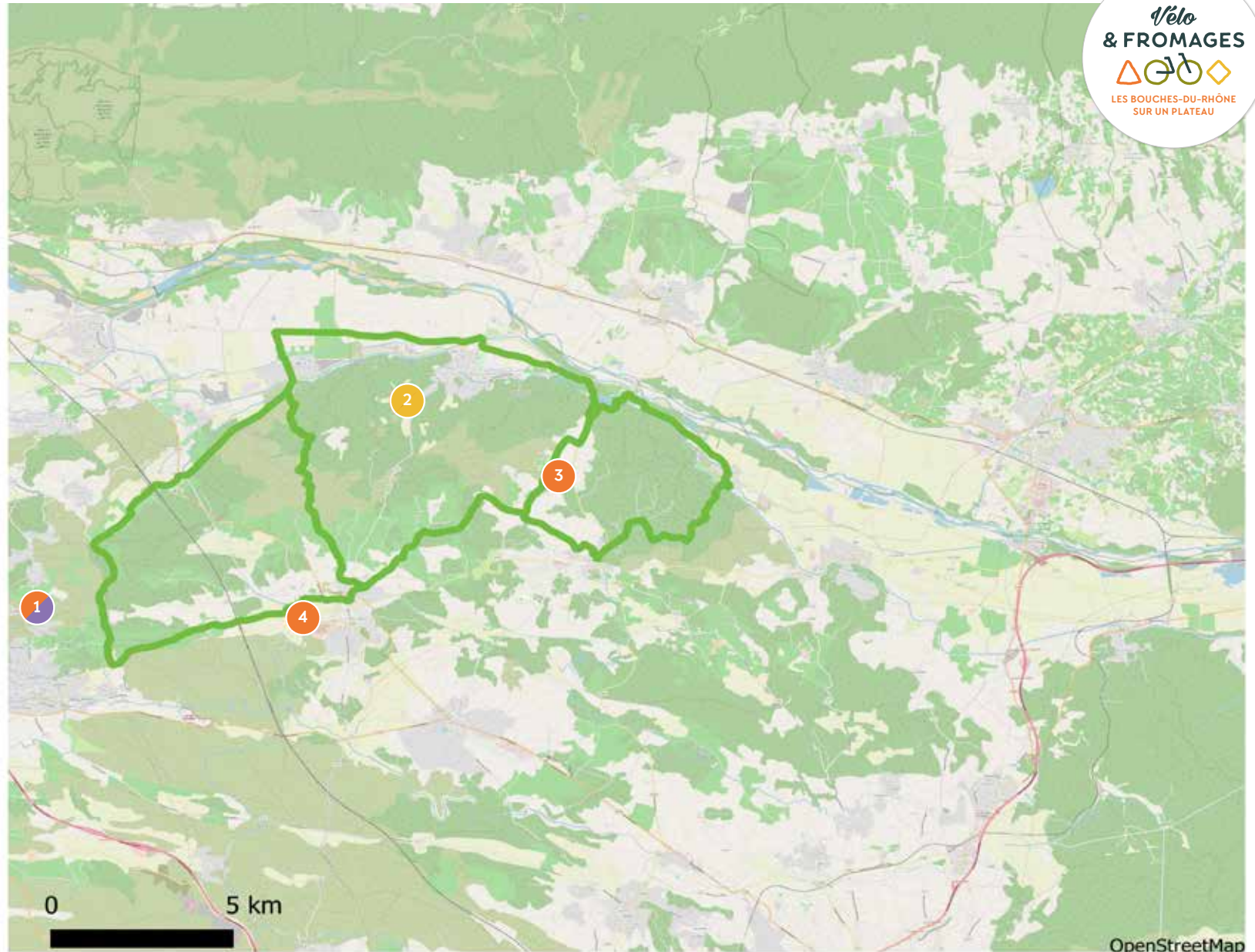

- | | | |
|-----------------------------|----------------------------|----------------|
| ● Éleveur/Ferme | ● Crémier-fromager | 🍴 Restaurateur |
| ● Atelier de transformation | ● Musée/Événement fromager | 🌙 Hébergement |
| ● Cave d'affinage | ● Marché & Espace de vente | |

LES BOUCHES-DU-RHÔNE (13)

Le Piemont du Garlaban

Un itinéraire affiné dans les Bouches-du-Rhône

Ce parcours au départ d'Aubagne se réalise en une boucle de 22 km agrémentée de visites et de découvertes gustatives. Cet itinéraire est riche par la diversité de ses paysages avec en point d'orgue le Garlaban, ce sommet rocheux qui domine la verte vallée de l'Huveaune. Le fromage de chèvre et de brebis sont principalement mis à l'honneur dans les 4 sites fromagers que vous pourrez retrouver lors de votre balade à vélo.



distance

22km

durée estimée

2h30min

niveau



4 SITES FROMAGERS

1 Fromagerie Bellon

22 Rue Rastègue 13400 Aubagne
04 42 08 27 35

Fromages : Brie ail fines herbes, le brie truffé, le camembert aux cèpes, le brie au basilic, la cachaille provençale, Lou Fadoli
Horaires d'ouverture au public : du mar. au sam. 08h-19h30 et le dim. 09h-13h
Distance : sur l'itinéraire

2 Chez les Producteurs

RN96, 1500 route de Napollon 13400 Aubagne
Fromages : locaux
Horaires d'ouverture au public : du mar. au sam. 14h30-19h et le mer. 10h-19h
Distance : sur l'itinéraire

3 Les chèvres de la Beaume

700, chemin de la Beaume 13360 Roquevaire
06 19 06 24 67

Fromages : chèvre
Horaires d'ouverture au public : Vente chez Lionel et Sylvain CHIAPELLO le ven. 14h-19h et le dim. 10h-12h et 14h-19h, mar. au marché d'Aubagne et mer. au marché de Gémenos
Distance : sur l'itinéraire

4 AJELLO Laurent

Chemin de lieutaud, La Jardinière
13420 Gémenos
06 71 02 65 02
Fromages : brebis
Distance : sur l'itinéraire



Chèvres du Rove
@B. Bechet

Le Piémont du Garlaban

- 1 Fromagerie Bellon
- 2 Chez les Producteurs
- 3 Les chèvres de la Beaume
- 4 AJELLO Laurent

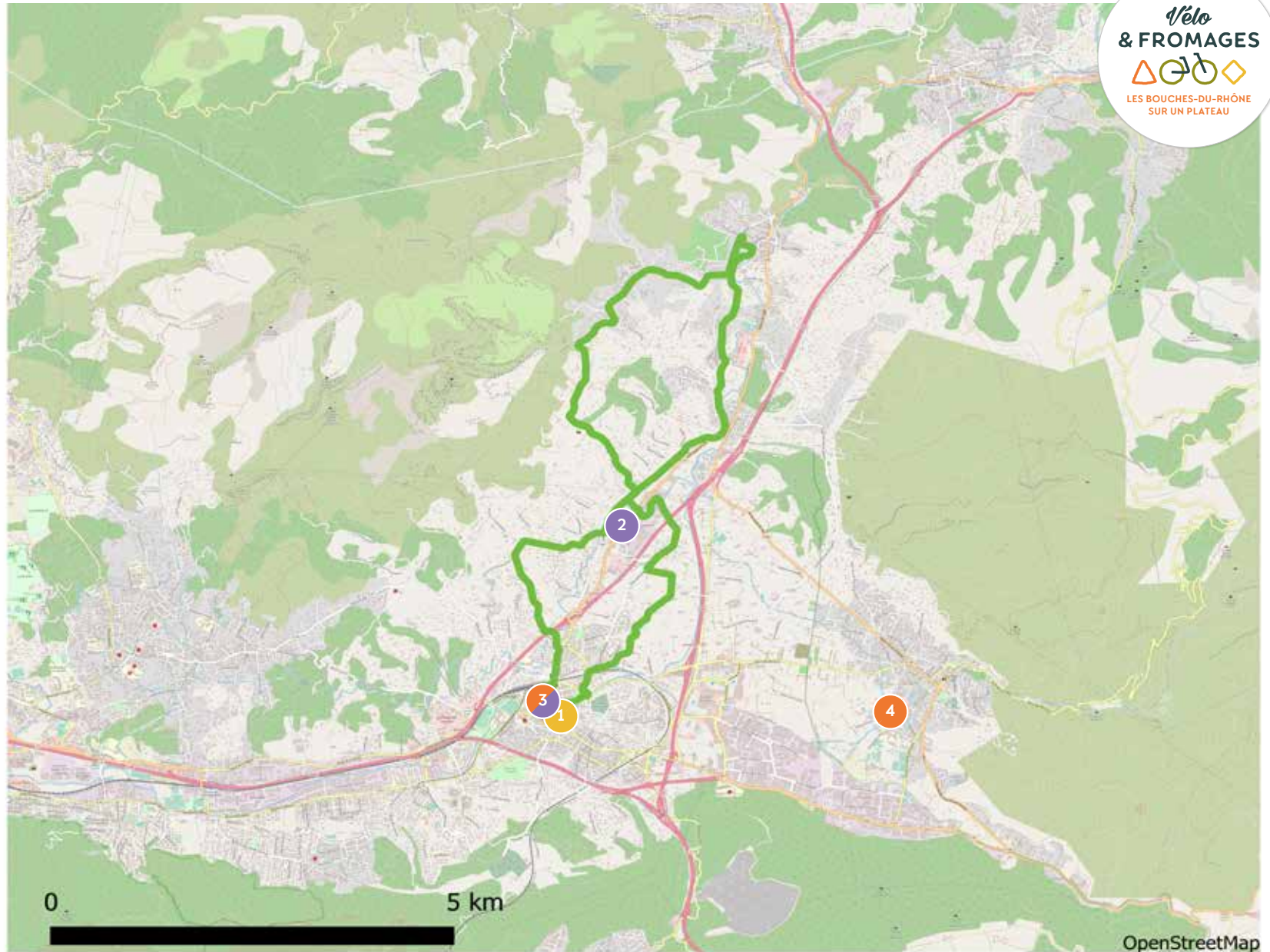

● Éleveur/Ferme	● Crémier-fromager	🍴 Restaurateur
● Atelier de transformation	● Musée/Événement fromager	🌙 Hébergement
● Cave d'affinage	● Marché & Espace de vente	

LES BOUCHES-DU-RHÔNE (13)

La Plaine du Comtat « Arbre et Patrimoine »

Un itinéraire affiné dans les Bouches-du-Rhône

Ce double circuit familial vous entraîne dans le nord du Département à travers la vallée de la Basse Durance par les villages de Verquières, Cabannes et St Andiol, riches d'un patrimoine médiéval. Avec en toile de fond les découpes rocheuses des Alpilles, les amoureux de nature y trouveront également leur compte puisqu'ici l'arboriculture est reine. 3h de promenade dans une atmosphère calme et gourmande avec les 3 sites fromagers à apprécier...



distance

38km

durée estimée

3h00min

niveau



3 SITES FROMAGERS

1 Laiterie « La Tapy »

RD24 – 13670 Saint-Andiol
04 90 95 02 04
Fromages : vache
Horaires d'ouverture au public : tous les jours
16h30–18h30 sauf dim.
Distance : sur l'itinéraire

2 Les Fromages de Mumu

Chemin des Paluds
13670 Saint-Andiol
06 99 27 51 69
Fromages : chèvre
Horaires d'ouverture au public : jeu. matin au
marché de Noves et ven. matin au marché de
Saint-Andiol
Distance : sur l'itinéraire

3 Bergerie Pas de Bouquet

Chemin Saint-Henry La Plaine
13440 Cabannes
06 17 64 98 51
Fromages : chèvre
Horaires d'ouverture au public : sur rdv le
sam. matin au marché d'Arles et de mai à
octobre ven. matin au marché paysan à
Graveson
Distance : sur l'itinéraire



Moulage
@B. Bechet

La Plaine du Comtat « Arbre et Patrimoine »

- 1 Laiterie « La Tapy »
- 2 Les Fromages de Mumu
- 3 Bergerie Pas de Bouquet

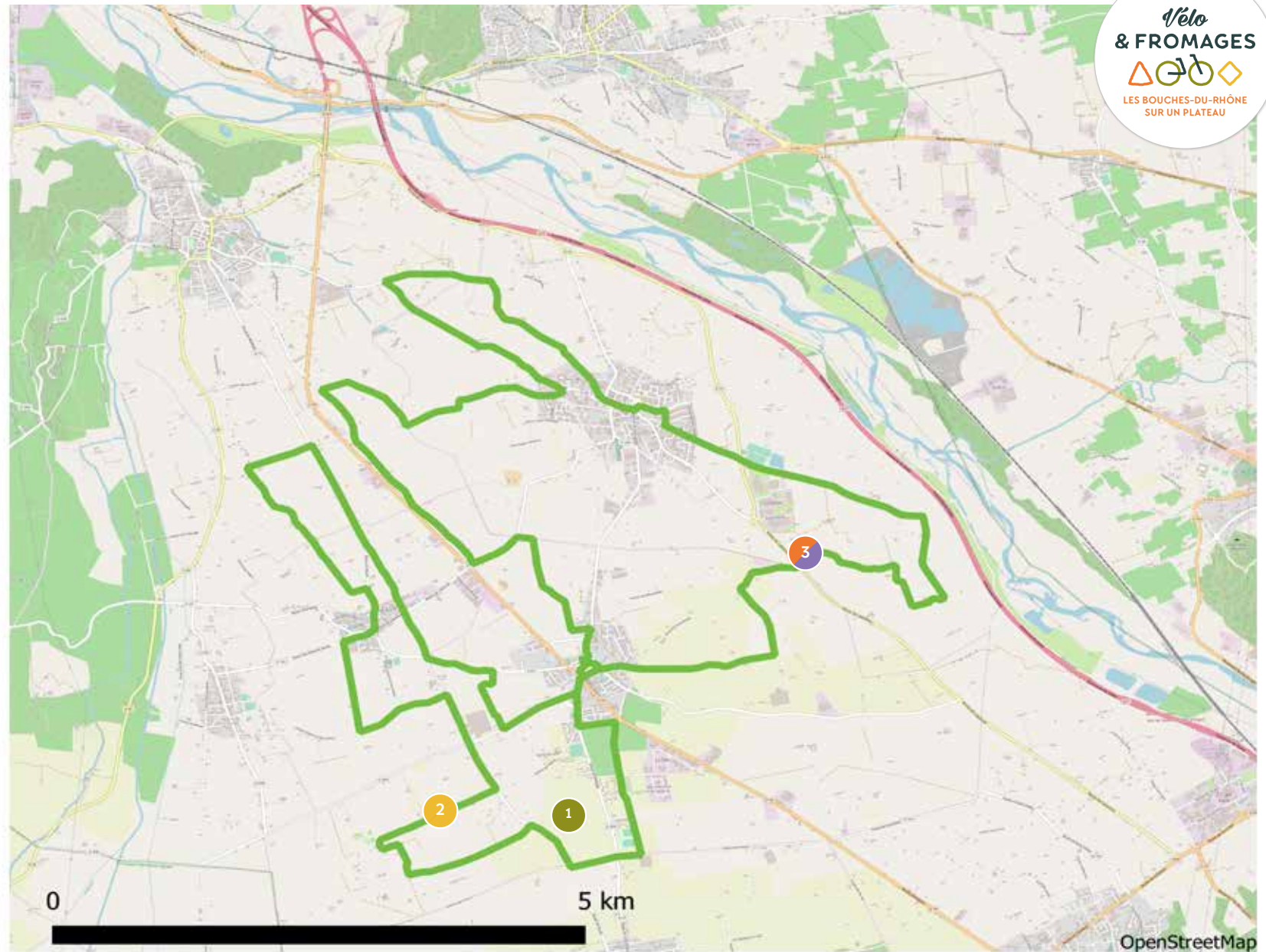

- | | | |
|-----------------------------|----------------------------|----------------|
| ● Éleveur/Ferme | ● Crémier-fromager | ☺ Restaurateur |
| ● Atelier de transformation | ● Musée/Événement fromager | 🏠 Hébergement |
| ● Cave d'affinage | ● Marché & Espace de vente | |

LE CALVADOS (14)

Voie verte de Mezidon-Canon à Lisieux

Un itinéraire affiné dans le Calvados

Au départ de Mézidon-Canon, cet itinéraire emprunte de petites routes à travers le Pays d'Auge avant de rejoindre la voie verte au Mesnil-Mauger. D'ici, la promenade longe la vallée de la Vie, ses bocages, ses pommiers et ses vaches normandes. Un cadre bucolique qui vous mènera jusqu'à Livarot, commune éponyme de la plus ancienne AOP fromagère de Normandie, et la fameuse basilique de Lisieux.



distance

70km

durée estimée

4h30

niveau



7 SITES FROMAGERS

1 Ferme de la Tuilerie

Chemin de l'Eglise, La Tuilerie 14140 Le Mesnil-Durand
02 31 32 02 37

Horaires d'ouverture au public : visites dès 16h, réservation obligatoire le week-end

2 Fromagerie Graindorge

42 rue du Général Leclerc 14140 Livarot
02 31 48 20 10

Musée du Livarot, atelier de transformation et espace de vente.

Horaires d'ouverture au public : Du 02/11 au 31/03 : lun-ven (10h-12h30 et 14h30-17h30) et sam. (10h-13h). Du 01/04 au 31/10 : lun-sam (9h30-13h et 14h-17h30). Du 01/07 au 31/08 : lun-sam (9h30-17h30) et dim. (10h30-17h30).

3 Fromagerie de la Houssaye

La Houssaye 14170 Boissey
02 31 20 64 00

Fromages : Pont L'Evêque, Livarot, Deauville et Pavé d'Auge

Horaires d'ouverture au public : du lundi au vendredi de 9h-18h

4 Côte de la Cour St Jean

Sainte-Marguerite-de-Viette 14140 Saint-Pierre-en-Auge
02 14 10 14 04 - 06 21 76 27 60

Horaires d'ouverture au public : ouvert toute l'année

5 Domaine Saint Hippolyte

Route de Livarot, 14100 Saint-Martin-de-la-Lieue
06 11 74 02 62

Fromages : Pont l'évêque, Livarot fermier AOP, Pavé d'Auge, crème fraîche fermière
Horaires d'ouverture au public : vendredi de 14h-16h

6 Ferme de la Moissonnière

La Moissonnière, 14140 Fervaques
02 31 32 31 23

Fromages : Pont l'Evêque, Pavé d'Auge et Fervaques

Horaires d'ouverture au public : du lundi au vendredi 8h-13h et 14h-16h ; le samedi 8h-13h

7 Marché de Lisieux

Place de la République / Rue Pont-Mortain
14100 Lisieux

Fromages : locaux

Horaires d'ouverture au public : marché les samedis matin (8h à 13h) et les samedis journée (Été : 8h-17h45 ; Hiver : 8h-16h45)



Manoir de Coupesarte

©Grégory Wait / Calvados Attractivité



Traite des vaches

©Sylmi-Sébastien Delanoë / Calvados Attractivité



Fromages normands

©Jean Pierre Gratien / Calvados Attractivité

Voie verte de Mezidon-Canon à Lisieux

1 🏠 Ferme de la Tuilerie

🌙 Cîte de la Cour St Jean

4 🏠 Fromagerie de la Houssaye

5 6 7 🏠 Fromagerie Graindorge

8 🏠 Domaine Saint Hippolyte

9 🏠 Ferme de la Moissonnière

10 🏠 Marché de Lisieux



Vélo
& FROMAGES
LE CALVADOS
SUR UN PLATEAU



Pour en savoir +

<https://www.calvados.fr/actu/le-Calvados-au-coeur-des-itineraires-velo-et-fromages>

🏠 Éleveur/Ferme

🏠 Atelier de transformation

🏠 Cave d'affinage

🏠 Crémier-fromager

🏠 Musée/Événement fromager

🏠 Marché & Espace de vente

🍴 Restaurateur

🌙 Hébergement

LE CANTAL (15)

La Grande Traversée du Massif Central à VTT

Un itinéraire affiné dans le Cantal

Créé il y a plus de vingt ans pour les passionnés de voyage à VTT en pleine nature, cet itinéraire au départ d'Avallon est un parcours mythique, un itinéraire de collection comme il en existe peu en France ! Sa notoriété a d'ailleurs dépassé les limites de l'hexagone, portant loin l'identité unique et méconnue d'un Massif central particulièrement adapté à l'itinérance.



distance

100km

dénivelé positif

2000m

niveau



9 SITES FROMAGERS

1 CAEC De Ferrand

Neussargues en Pinatelle
Fromages : AOP Salers et Cantal
Horaires d'ouverture au public : tous les jours
9h-12h et 17h30-19h

2 Elevage Merle

Neussargues en Pinatelle
Fromages : AOP Salers et Cantal
Horaires d'ouverture au public : tous les jours
8h-11h et 17h-19h30

3 CAEC du Lioran

Laveissière
Fromages : AOP Salers et Cantal, tomme
Horaires d'ouverture au public : tous les jours sur rdv et vacances scolaires : 9h-11h et 16h-19h

4 La grange de la haute vallée

Albepierre Bredons
Fromages : AOP Salers, Cantal Bleu d'Auvergne, Saint Timothée, Pignou, tome
Horaires d'ouverture au public : visite tous les jours sur rdv et vente en boutique
10h-12h30 et 15h-18h30

5 SAS Marcel Charrade

Neussargues en Pinatelle
Fromages : régionaux
Horaires d'ouverture au public : tous les jours sur rdv

6 Crèmerie des Lacs

Saint Flour
Fromages : régionaux
Horaires d'ouverture au public : mar. au sam. 9h-12h30 et 14h30-19h et le dim. matin 9h-12h30.

7 Fromagerie CALDERA

Murat et Lioran
Fromages : locaux
Horaires d'ouverture au public : du mar. au sam. 09h-12h30 et 14h30-19h00 et le dim. 9h-12h

8 Les Fromageries Occitanes

Saint-Flour
Fromages : Fourme d'Ambert, bleus locaux et régionaux, carré d'Aurillac
Horaires d'ouverture au public : du mar. au ven. 09h30-12h et 14h-18h et sam 09h30-12h

9 3A Direct

Saint-Flour
Fromages : régionaux
Horaires d'ouverture au public : tous les jours 8h30-12h et 14h-18h sauf dim.



Le Chapelou
©ADF - KLASSUS



Sport de nature dans le Cantal
©CD15



Piste pastorale du Cezallier
©CD15 - ST BBT

La Grande Traversée du Massif central à VTT



- 1 GAEC De Ferrand
- 2 Elevage Merle
- 3 GAEC du Lioran
- 4 La grange de la haute vallée
- 5 SAS Marcel Charrade
- 6 Crèmerie des Lacs
- 7 Fromagerie CALDERA
- 8 Les Fromageries Occitanes
- 9 3A Direct
- 10 Marché hebdomadaire
- 11 Marché hebdomadaire

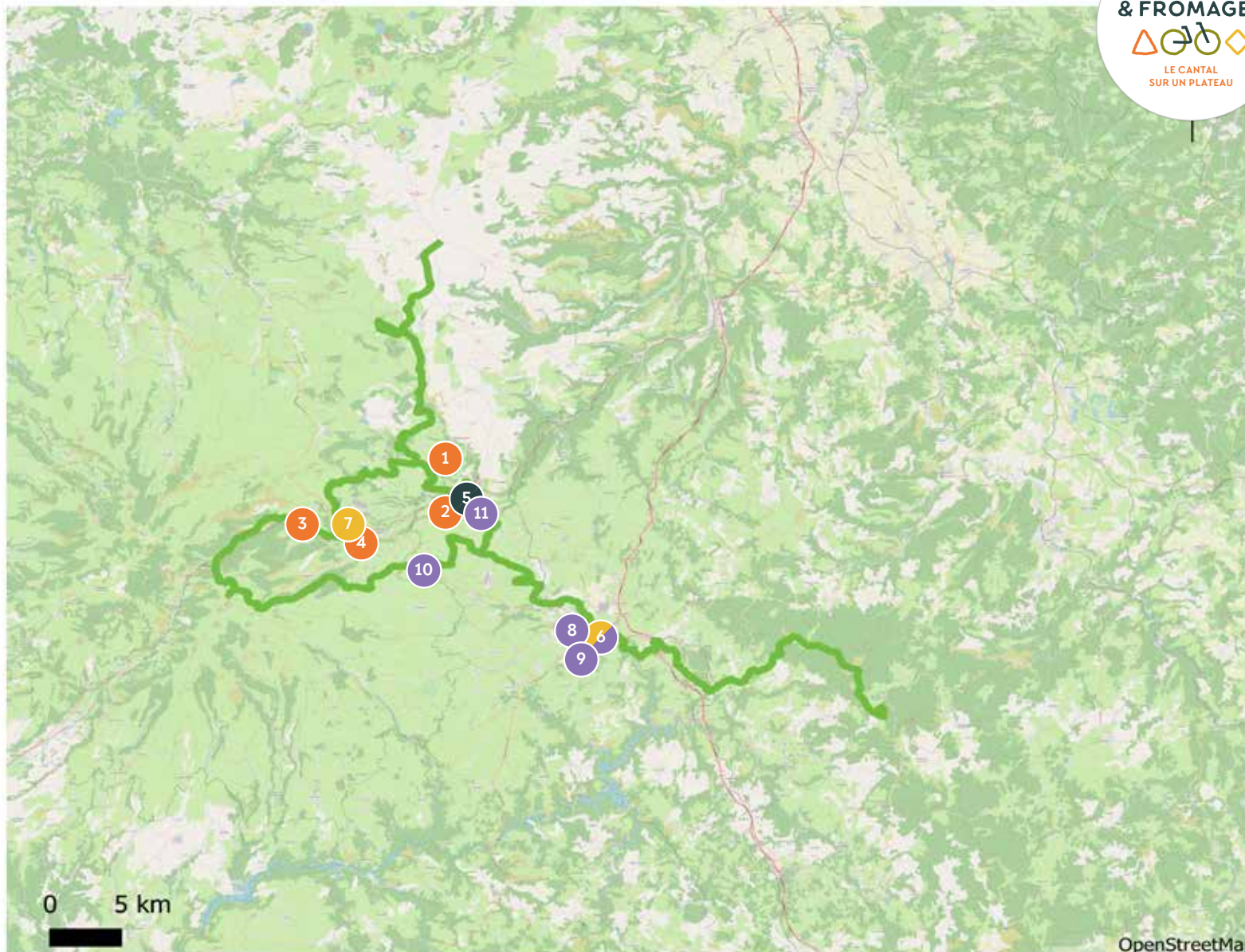

[Pour en savoir +](#)

● Éleveur/Ferme

● Atelier de transformation

● Cave d'affinage

● Crémier-fromager

● Musée/Événement fromager

● Marché & Espace de vente

🍴 Restaurateur

🌙 Hébergement

LE CANTAL (15)

La Grande Traversée du Volcan à Vélo

Un itinéraire affiné dans le Cantal

Créée en 2007, la Véloroute Vallée du Lot Haute-loire est le fruit d'une politique volontariste du Cantal en faveur du cyclotourisme. Le tracé de cette « Grande Traversée du Volcan à Vélo » serpente entre gorges, hauts plateaux et volcans dans un cadre naturel exceptionnel. Une véritable invitation à l'itinérance et à une plongée dans l'intimité des territoires traversés !



distance

150km

dénivelé positif

2300m

niveau



27 SITES FROMAGERS

1 La Ferme du Bos

Leynhac
Horaires d'ouverture au public : tous les jours sur rdv

2 Ferme de la Maison Rouge

Vitrac
Fromages : vache
Horaires d'ouverture au public : tous les sam. 9h30-12h

3 Ferme de Labouygues EARL Caldayroux

Arpajon sur cere
Fromages : AOP Cantal
Horaires d'ouverture au public : tous les jours pendant la période de fabrication du Salers, du 15/04 au 15/11 à 16H30

4 Ferme de Laveissière

Mandailles Saint Julien
Fromages : AOP Salers, AOP Cantal, tome
Horaires d'ouverture au public : du lun. au sam. 9h-11h et 17h-20h et le dim. 9h-11h

5 Ferme de Raymond

Mandailles Saint Julien
Fromages : Cabécou «le Mandailles», tome de chèvre
Horaires d'ouverture au public : tous les jours sur rdv

6 Ferme de la Chapelle

Lavigerie
Fromages : Cantal fermier et salers AOP
Horaires d'ouverture au public : visite tous les jours, vente : de mai à octobre 9h30-19h30 de novembre à avril de 10h-17h

7 Ferme de la Mathonnière

Allanche
Fromages : AOP Cantal, Salers, Saint Nectaire
Horaires d'ouverture au public : tous les jours 8h-12h et 14h-19h

8 Fromagerie Bonal

Aurillac
Fromages : AOP Cantal et Salers
Horaires d'ouverture au public : tous les jours 8h-12h30 et 15h-19h

9 SAS Société Fromagère du Livradois

Allanche
Fromages : AOP Cantal et Salers
Horaires d'ouverture au public : tous les jours

10 CIE Chataigneraie L'éleveur occitan

Maurs
Fromages : AOP Cantal et Salers, tome fraîche, bleu au lait de vache et de bufflonne, Fleur d'Auvergne Bio, Piastrellou, mozzarella au lait de bufflonne
Horaires d'ouverture au public : du lun. au ven. 8h30-12h30 et 13h30-17H30

11 Ecole Nationale d'Industrie Laitière

Aurillac
Fromages : AOP Cantal et Salers
Horaires d'ouverture au public : tous les jours, pour groupe s sur rdv

12 Fromageries Morin

Aurillac
Fromages : vache, brebis, chèvre
Horaires d'ouverture au public : du mar. au sam. 8h30-12h30 et 14h30-19h

13 Fromagerie Bonal

Aurillac
Fromages : 5 AOP d'Auvergne, tome fraîche et locaux
Horaires d'ouverture au public : du mar. au sam. : 8h-12h30 et 15h-19h

La Grande Traversée du Volcan à Vélo

Un itinéraire affiné dans le Cantal



14 Fromagerie des Carmes

Aurillac
Fromages : AURILLAC
5 AOP d'Auvergne, tome fraîche, fromages et locaux
Horaires d'ouverture au public : tous les jours
09 h-19h sauf mer. et dim.

15 Établissement Bessiere et fils

Aurillac
Fromages : 5 AOP d'Auvergne, tome fraîche, fromages et locaux
Horaires d'ouverture au public : le ven.
6h30-12h30

16 Fromagerie des Monts du Cézallier

Allanche
Fromages : 5 AOP d'Auvergne, tome fraîche, fromages et locaux
Horaires d'ouverture au public : du mar. au sam. 10h-19h

17 Fromagerie Gilbert BOUCHET

Massiac
Fromages : Cantal, Salers, St Nectaire, bleu d'Auvergne, fourme d'Ambert, chèvres,
Horaires d'ouverture au public : tous les jours

18 CIE Chataigneraie L'éleveur occitan

Maurs
Fromages : locaux
Horaires d'ouverture au public : du lun. au ven. 8h30-17h30 le sam. 9h30-12h30

19 La Halte Paysanne

Maurs
Fromages : locaux et régionaux
Horaires d'ouverture au public : jeu. 9h-12h30 et 15h30-19h
ven. et sam. 9h30-12h30 et 15h30-19h
dim. 9h30-12h30 (du 01/05 au 31/10)

20 Gamvert

Aurillac
Fromages : locaux et régionaux
Horaires d'ouverture au public : tous les jours
9h-12h et 14h-19h sauf dim.

21 Biocoop l'Arbre à pain

Aurillac
Fromages : locaux et régionaux
Horaires d'ouverture au public : lun. 14h-19h et du mar. au sam. 9h30-19h, 19h30 le ven. fermé le dim.

22 L'écho paysan

Aurillac
Fromages : locaux
Horaires d'ouverture au public : du lun. au ven. 9h-12h30 et 14h30-19h et sam 9h-12h

23 Croq'Nature

Aurillac
Horaires d'ouverture au public : lun. 15h-18h et du mar. au sam. 9h15-12h15 et 14h15-19h

24 La Vie Claire

Aurillac
Horaires d'ouverture au public : tous les jours
9h-19h30 sauf dim.

25 Drive fermier 15

Aurillac
Horaires d'ouverture au public : ven. 12h30-18h30

26 Fromagerie des Monts du Cézallier

Allanche
Fromages : 5 AOP d'Auvergne, tome fraîche, fromages et locaux
Horaires d'ouverture au public : du mar. au sam. 10h-19h

27 Talents d'ici

Massiac
Horaires d'ouverture au public : lun. 9h-12h15 du mar. à ven. 9h-12h15 et 15h-19h et sam. 9h-18h

La Grande Traversée du Volcan à Vélo

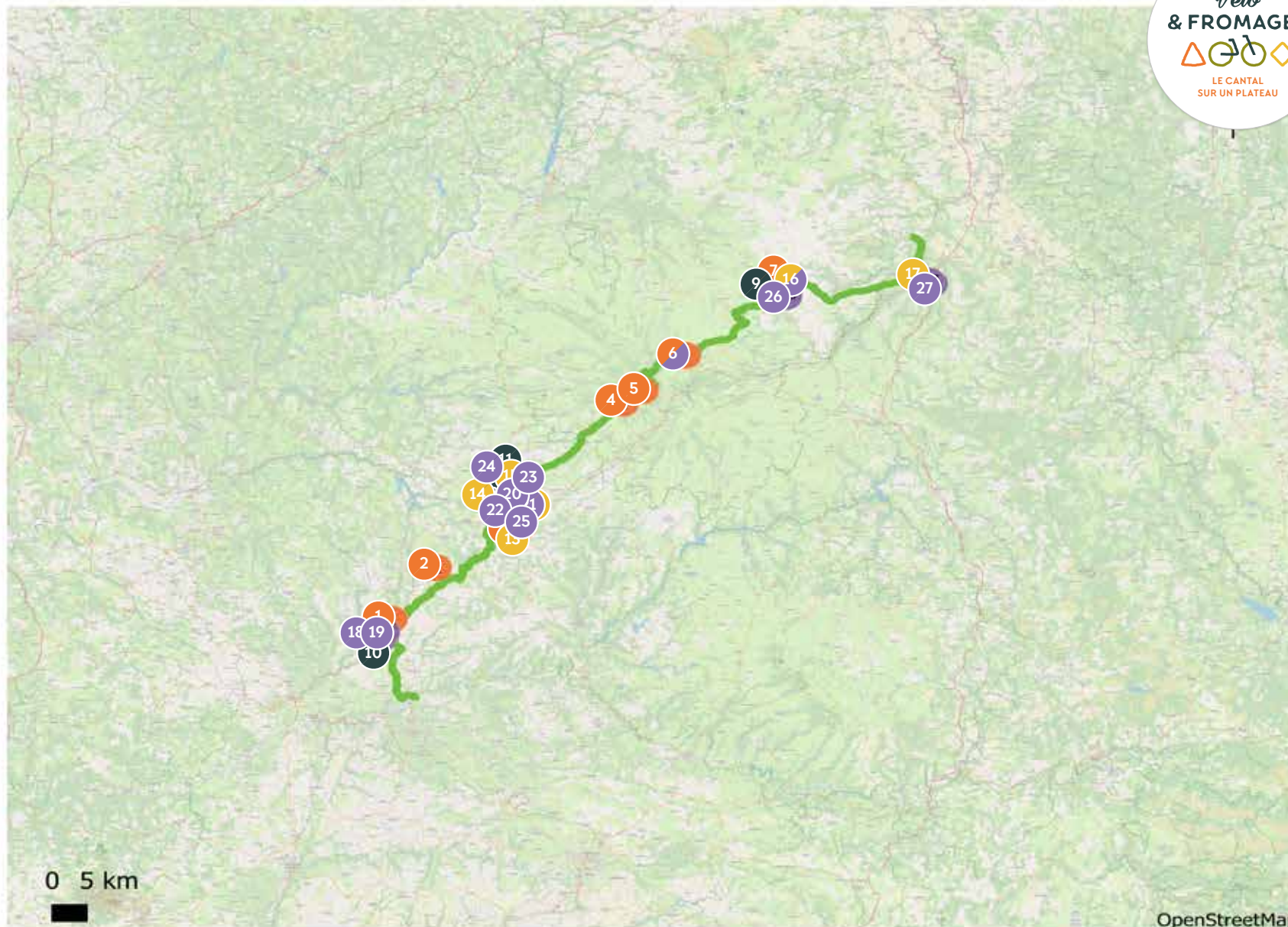

Pour en savoir +

<https://www.auvergne-destination-volcans.com/bouger/itinerances-randonnee/a-velo/ve-lo-fromages-le-puy-de-dome-sur-un-plateau/>

- | | | |
|-----------------------------|----------------------------|----------------|
| ● Éleveur/Ferme | ● Crémier-fromager | 🍴 Restaurateur |
| ● Atelier de transformation | ● Musée/Événement fromager | 🌙 Hébergement |
| ● Cave d'affinage | ● Marché & Espace de vente | |

LA CHARENTE-MARITIME (17)

Grande traversée de la Charente-Maritime

Un itinéraire affiné en Charente-Maritime

L'itinéraire démarre à l'entrée Nord du Département, en provenance de la Vendée sur les routes de La Vélo Francette. Une fois arrivé à La Rochelle, vous longerez la côte et les cabanes à carrelé typiques de la façade atlantique, sur les chemins de la Vélodyssée, avant d'emprunter après Rochefort, La Flow Vélo. Un cadre idéal pour improviser des pique-niques fromagers ou des pauses glaces au lait de vache !



distance

154km

durée estimée

3 jours

niveau



39 SITES FROMAGERS

1 EARL de l'Angle Giraud

L'Angle Giraud 17170 St-Jean-de-Liversay
06 14 59 71 04 / 06 99 26 84 85

Horaires d'ouverture au public : tous les jours de 16h-19h en accès libre, fermé le dimanche

Distance : 6 km

2 Marie-Cécile Monnier

5 Petite Rue du Palais 17137 Marsilly
Horaires d'ouverture au public : marché de Ste Marie de Ré, mercredi, vendredi et samedi matin 8h-13h toute l'année

Distance : 7,3 km

3 La Chèvre rit

10 chemin de Bel Air 17139 Dompierre-sur-Mer
05 46 56 11 16

Horaires d'ouverture au public : le vendredi 15h-19h et le samedi 9h-12h et 15h-19h

Distance : 2 km

4 Asinerie de Varenne

1 Fief des Varennes 17139 Dompierre-sur-Mer
06 15 15 12 29

Lait d'ânesse et produits cosmétiques
Horaires d'ouverture au public : le mercredi et le samedi 15h-17h

Distance : 1,4 km

5 L'affine Heure

11 place Charles de Gaulle 17138 Puilboreau
05 16 85 77 86

Horaires d'ouverture au public : du mardi au samedi de 9h30-13h et 15h30-19h, le dimanche matin 10h-13h. Fermé le lundi

Distance : 3 km

6 Beillevaire

12 rue du 11 novembre 17138 Puilboreau
05 46 31 03 02

Horaires d'ouverture au public : du lundi au samedi 9h-19h30

Distance : 2 km

7 Panier de nos campagnes

1-7 place Jean Zay 17000 La Rochelle
05 46 01 98 28

Horaires d'ouverture au public : tous les jours fériés le matin et mercredi 15h-19h. Jeudi et vendredi 9h30-19h, samedi 9h30-12h30

Distance : 1,6 km

8 L'Estive

1 rue Gambetta 17000 La Rochelle
Horaires d'ouverture au public : tous les jours marché des halles 7h-13h30

Distance : 1 km

9 Fromagerie L'Epicurium

6 rue Gargoulleau 17000 La Rochelle
05 46 42 48 57

Horaires d'ouverture au public : du mardi au samedi de 9h30-13h et 15h30-19h

Distance : 1 km



Balade le long de la Flow Vélo
©Sébastien Laval



Fromage
©Sébastien Laval



Pause près du Port de La rochelle
©Sébastien Laval

Grande traversée de la Charente-Maritime

Un itinéraire affiné en Charente-Maritime

10 Histoires d'affineur

Rue Gambetta 17000 La Rochelle
06 63 60 05 29

Horaires d'ouverture au public : marché de La Rochelle, toute l'année du mardi au dimanche 7h-13h30

Distance : 1 km

11 La crèmerie de Pauline

Place du marché, bancs n°61 et 62, 17000 La Rochelle
05 46 41 44 96

Horaires d'ouverture au public : tous les jours 8h-13h30

Distance : 1 km

12 Martine Poupard

Rue Gambetta 17000 La Rochelle

Horaires d'ouverture au public : marché de Courçon le mercredi 8h-13h et marché de La Rochelle mercredi et samedi 8h-13h

Distance : 1 km

13 Erick Jarnan

Rue Gambetta 17000 La Rochelle

Horaires d'ouverture au public : grandes surfaces et crèmeries du 14/07 au 31/08/2020, tous les dimanche matin marché de Port des Barques 8h-13h

Distance : 1 km

14 Fromagerie Cassius

4 rue Saint Nicolas 17000 La Rochelle
05 86 56 43 00

Horaires d'ouverture au public : du mardi au samedi 11h30-15h et 17h30-22h, restauration sur place

Distance : 400 m

15 Ernest Le Glacier

15 rue du Port 17000 La Rochelle
05 46 50 55 60

Horaires d'ouverture au public : du 1er mai au 30 septembre 12h-23h

Distance : 500 m

16 Ernest Le Glacier

48 cours des Dames, 1 rue St Jean Perot 17000 La Rochelle

Horaires d'ouverture au public : du 1er mai au 30 septembre 12h-23h

Distance : 500 m

17 Beillevaire

30 avenue ZAC des Fourneaux 17690 Angoulins

Horaires d'ouverture au public : du lundi au samedi 9h-19h30

Distance : 1,5 km

18 100% Fermiers

22 avenue des Fourneaux 17690 Angoulins
05 46 37 47 14

Horaires d'ouverture au public : le jeudi et vendredi 9h30-19h et le samedi 9h30-13h

Distance : 1,5 km

19 Glacier des dunes

64 bd de la Mer 17340 Chatellailon-Plage

Horaires d'ouverture au public : fermé de novembre à mars, ouvert basse saison le weekend 14h-20h

Distance : sur le parcours

20 Erick Jarnan

48 rue du marché 17340 Chatellailon-Plage

Horaires d'ouverture au public : tous les jours sur les halles du marché de Chatellailon Plage de 8h-13h

Distance : sur le parcours

21 Erick Jarnan

Rue de la Halle 17450 Fouras

Horaires d'ouverture au public : tous les jours sur les halles du marché de Fouras Plage de 8h-13h

Distance : 6 km

22 Fromagerie Olivier Juin

Halle aux légumes 17450 Fouras
06 15 31 57 34

Horaires d'ouverture au public : tous les jours marché de Fouras 7h-13h30

Distance : 6 km

23 Fromagerie Chez Moi

61 rue de la Halle 17450 Fouras
09 83 39 79 71

Horaires d'ouverture au public : du mardi au samedi 8h-13h et 16h-19h30. Dimanche 8h30-16h. Marché de la Couarde (juillet / août) tous les jours de 8h-13h

Distance : 6 km

24 La Ferme de Bel Air

1 rue Bel Air 17780 Saint-Nazaire-sur-Charente

05 46 84 51 71 / 06 81 42 05 02

Horaires d'ouverture au public : vente de lait en heures d'hiver 18h-20h, heures d'été 19h-20h30

Distance : 6,8 km (par Pont Transbordeur)

25 La P'tite Souris

69 avenue Léon Gambetta 17300 Rochefort
05 46 99 76 91

Horaires d'ouverture au public : du mardi au vendredi 8h30-13h et 15h-19h30, samedi 8h30-19h30

Distance : 1,5 km

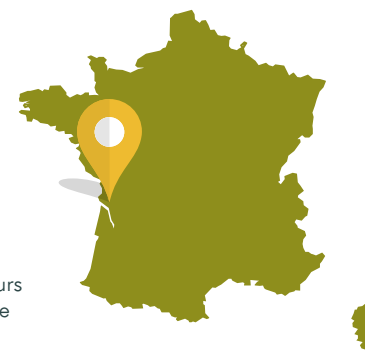

Vélo
& FROMAGES



LA CHARENTE-MARITIME
SUR UN PLATEAU



Balade à vélo sur les routes du Vercors

©Sébastien Laval



Chèvrerie

©Sébastien Laval



Pause à vélo

©Sébastien Laval

Grande traversée de la Charente-Maritime

Un itinéraire affiné en Charente-Maritime

26 Laiterie Gilbert

53 rue Audry de Puyravault 17300 Rochefort
05 46 53 26 81
Horaires d'ouverture au public : du mardi au samedi de 8h30-12h30 et 15h-19h30, dimanche de 9h-12h
Distance : 1 km

27 La crèmerie de Babette

28 rue Lesson 17300 Rochefort
05 46 99 38 89
Horaires d'ouverture au public : mardi et jeudi 9h-12h45, du mardi au samedi 17h30-19h15, mercredi et vendredi 10h-12h45, samedi 8h-13h
Distance : sur le parcours

28 Chez Régis

Les Halles, Banc n° 20, Rue Jean-Jaurès 17300 Rochefort
Horaires d'ouverture au public : mardi, jeudi et samedi de 7h30-13h30
Distance : sur le parcours

29 Chèvrerie La P'tite Troupe

Les Halles 17300 Rochefort
06 11 96 21 52
Horaires d'ouverture au public : de mars à décembre magasin ouvert sur le site de la ferme le mercredi et vendredi de 16h30-18h
Distance : sur le parcours

30 Le Guigne Chèvre

Les Halles 17300 Rochefort
Horaires d'ouverture au public : tous les samedi matin 8h-13h
Distance : sur le parcours

31 Erick Jarnan

Avenue Charles de Gaulle 17300 Rochefort
Horaires d'ouverture au public : vente en Grandes surfaces et Crèmeries, Halles de Rochefort
Distance : sur l'itinéraire

32 Ferme de la Varenne

Les Varennes, 17430 Tonny-Charente
05 46 44 18 82
Horaires d'ouverture au public : du mercredi au vendredi 9h30-12h30 et 15h-19h, samedi 9h30-12h30 et 15h-18h
Distance : 800 m

33 Ferme de Liberneuil

La Brossardière 17350 Taillebourg
06 27 10 93 53
Fromages de chèvres
Horaires d'ouverture au public : d'avril à décembre - visite libre de l'élevage et vente de produits le mercredi et samedi 17h-19h
Distance : 3 km

34 Régis Moreau

35 Chemin des Motillons 17100 Bussac-sur-Charente
Horaires d'ouverture au public : Saintes le mardi et vendredi (marché au Cours Reverseaux) 8h-13h, mercredi et samedi (marché Saint Pierre) 7h-14h à Cozes
Distance : 5,5 km

35 Ferme fromagère de la Nougerée

2 Chemin de la Nougerée 17810 Saint-Georges-des-Coteaux
Horaires d'ouverture au public : à la ferme le jeudi et vendredi 17h-19h, à Saintes (Cours Reverseaux) le vendredi 8h-13h, à Arvert le mercredi 8h-13h
Distance : 5,2 km

36 L'Angelys

ZA de la Sauzaie 17100 Foncouverte
05 46 74 88 00
Horaires d'ouverture au public : du lundi au vendredi de 9h-12h et 14h-18h
Distance : 6,6 km

37 Fromagerie Fine

Place du 11 novembre, Marché 17100 Saintes
05 46 74 53 38 / 06 18 65 73 99
Horaires d'ouverture au public : mardi et vendredi 8h-13h
Distance : 600 m

38 Pot d'Vache

23 rue Saint Pierre 1700 Saintes
Horaires d'ouverture au public : marché de Saint Pierre le samedi 8h-13h
Distance : sur le parcours

39 Pot d'Vache

25 chemin de chez Viaud 17100 La Chapelle-des-Pots
Horaires d'ouverture au public : le vendredi 17h30-19h et le samedi de 10h-12h
Distance : 7,5 km (par le Bac de Chaniers)



Vélo
& FROMAGES



LA CHARENTE-MARITIME
SUR UN PLATEAU



Balade à
vélo sur la
Véلودyssée

©Sébastien Laval



Visites

©Sébastien Laval



Chèvre cendré

©Sébastien Laval

Grande traversée de la Charente-Maritime

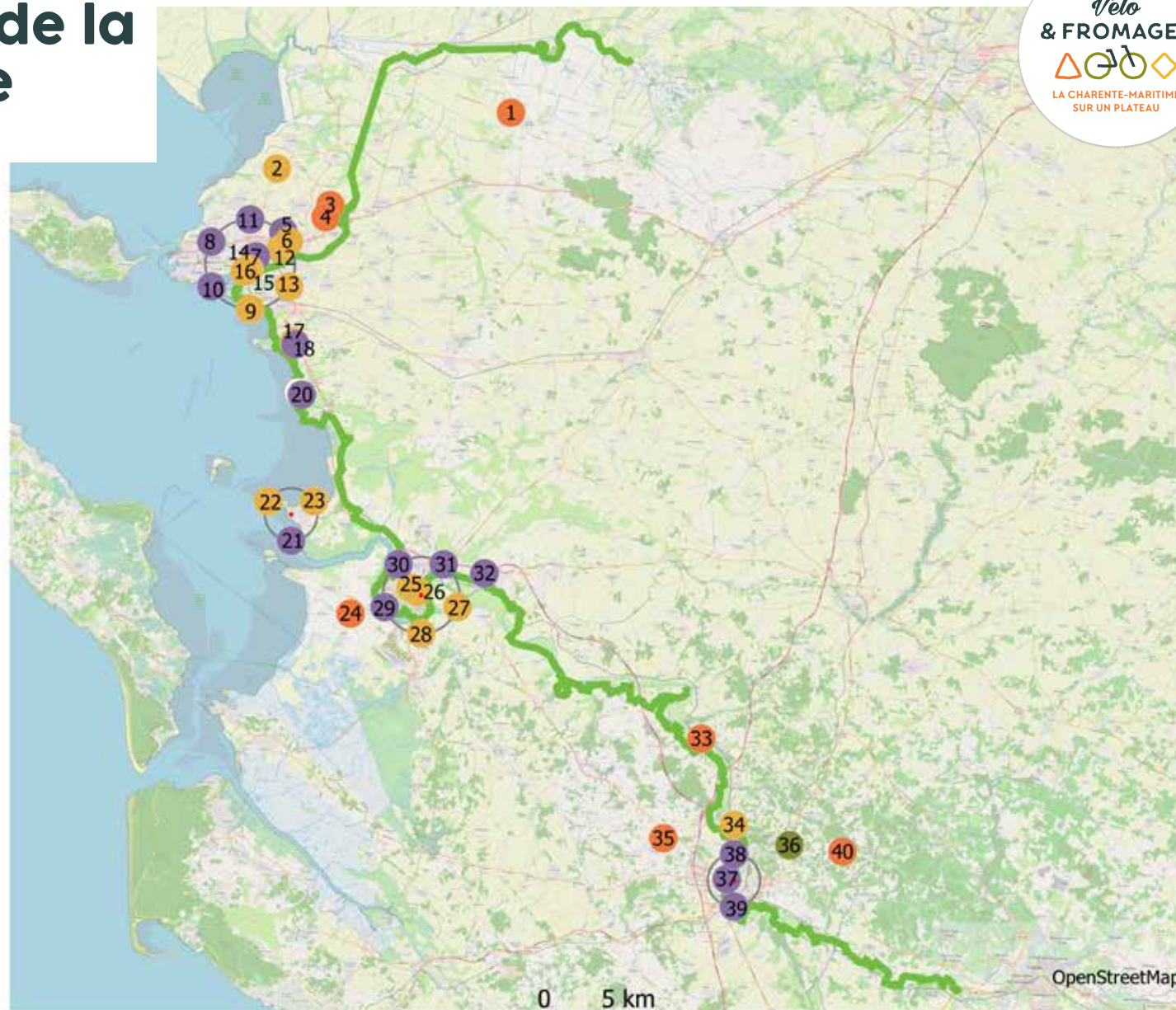

- | | | |
|-----------------------------|----------------------------|----------------|
| ● Éleveur/Ferme | ● Crémier-fromager | 🍴 Restaurateur |
| ● Atelier de transformation | ● Musée/Événement fromager | 🏠 Hébergement |
| ● Cave d'affinage | ● Marché & Espace de vente | |

LE CHER, LE LOIRET ET LA NIÈVRE

La Loire à Vélo, de Marseilles-lès-Aubigny à Poilly-lez-Gien

Un itinéraire affiné dans le Cher, le Loiret et la Nièvre

Le circuit proposé entre Marseilles-lès-Aubigny et Poilly-lez-Gien emprunte l'itinéraire de l'EuroVelo 6 sur la partie de La Loire à Vélo, également appelée la «Route des fleuves». Il traverse sans discontinuité la zone d'appellation du Crottin de Chavignol, fromage de chèvre au lait cru, qui comprend une grande partie du Département du Cher et se prolonge dans le Loiret et dans la Nièvre. Une AOC et une véloroute qui nous rassemblent...



Vélo
& FROMAGES



LA FRANCE
SUR UN PLATEAU

distance

135 km

durée estimée

13h30

niveau



34 SITES FROMAGERS

1 La Ferme de Marc & Rachel

17 rue des Loges 18320 Marseilles-lès-Aubigny
Horaires d'ouverture au public : lundi et mercredi de 17h30 à 19h ; le samedi de 9h à 11h30

2 Marché de La Charité-sur-Loire

Place du Général de Gaulle 58400 La Charité-sur-Loire
Horaires d'ouverture au public : samedi 8h-13h

4 Auberge La Ferme des Barreaux

Les Barreaux 18140 Herry
Horaires d'ouverture au public : tous les jours en période estivale, le week-end le reste de l'année

Le Coq Hardi

42 avenue de la Tuilerie 58150 Pouilly-sur-Loire
Horaires d'ouverture au public : du mercredi au dimanche de 12h-13h30 et 19h-20h30

5 Ferme des Rauches

Les Rauches 18300 Saint-Bouize
Horaires d'ouverture au public : le lundi, mardi, mercredi, vendredi et samedi de 8h30-12h et 17h30-19h, le dimanche de 8h30-12h

6 La Chèvrerie du Guenetin

Le Guenetin 18300 Thauvenay
Horaires d'ouverture au public : tous les jours de 10h-12h et 14h-19h

7 Fête du Crottin de Chavignol

Caves de la Mignonne 18300 Sancerre
Horaires d'ouverture au public : week-end le plus proche du 1er mai après l'Ascension

8 Marché de Sancerre

Nouvelle Place 18300 Sancerre
Horaires d'ouverture au public : samedi 8h-12h

9 Dubois Boulay

Chavignol 18300 Sancerre
Horaires d'ouverture au public : le lundi, mardi, jeudi et vendredi de 7h30-12h et 14h-18h, le mercredi et samedi de 9h-12h et 15h-18h. Fermé le dimanche

10 La Côte et Le Bistro des Monts Damnés

Chavignol 18300 Sancerre
Horaires d'ouverture au public : tous les jours de 12h15 à 14h (fermeture le mardi et le mercredi pour La Côte)

11 Au P'tit Goûter

Chavignol 18300 Sancerre
Horaires d'ouverture au public : du mardi au dimanche de 12h-14h et 19h-21h

12 La Fromagerie

Rue des Juifs 18300 Sancerre
Horaires d'ouverture au public : du lundi au dimanche (10h-12h30 et 14h-18h) ; fermé en janvier

13 Restaurant Le Bord de Loire

2 quai de Loire 18300 Saint-Satur
Horaires d'ouverture au public : tous les jours sauf le lundi et le mercredi de 12h-13h30 et 19h-20h30

14 Restaurant Le Laurier

29 rue du Commerce 18300 Saint-Satur
Horaires d'ouverture au public : midi et soir du mardi au dimanche.



Kilomètre 0
©Ad2T du Cher



Vignoble -
Lezbroz
©Ad2T du Cher



Assiette -
Refuse To
Hibernate
©Ad2T du Cher

La Loire à Vélo, de Marseilles-lès-Aubigny à Poilly-lez-Gien

Un itinéraire affiné dans le Cher, le Loiret et la Nièvre

🍷 Auberge de Saint-Thibault
37 rue du Capitaine Jacques Combes 18300 Saint-Satur
Horaires d'ouverture au public : tous les jours sauf le mercredi de 12h-13h45 et 19h-20h45

16 Dubois Romain
1262 rue des Champs 18300 Saint-Satur
Horaires d'ouverture au public : du lundi au vendredi (8h30-12h et 14h-18h30), le samedi et dimanche (9h-12h et 15h-18h30)

17 Ferme des Chapotons
Les Chapotons 18300 Menetou Ratel
Horaires d'ouverture au public : du lundi au samedi (9h-12h et 14h30-18h30), le dimanche (9h30-12h et 15h-17h30)

18 Ferme de Saint Louis
Saint-Louis 18300 Sury-en-Vaux
Horaires d'ouverture au public : tous les matins de 9h à 12h

19 Marché de Cosne-sur-Loire
Place de la Mairie 58220 Cosne-sur-Loire
Horaires d'ouverture au public : mercredi et dimanche 8h-13h.

20 Ferme du Port Aubry
Port Aubry 58220 Cosne-sur-Loire
Horaires d'ouverture au public : traite le matin à 6h et l'après-midi à 16h

🌙 La Grange de Walter
Port Aubry 58220 Cosne-sur-Loire
Gîte de France

🍷 Le Chat
42 rue des Guérins 58220 Cosne-sur-Loire
Horaires d'ouverture au public : du mercredi au samedi (12h-13h30 et 19h30-21h), le dimanche (12h-13h30)

🍷 Restaurant L'Ardoise du Marché
19 place des Tilleuls 18240 Boulleret
Horaires d'ouverture au public : du mercredi au samedi (12h-13h30 et 19h30-21h), le dimanche (12h-13h30)

24 Durand Jacques
Rognons 18240 Boulleret
Horaires d'ouverture au public : tous les jours de 8h à 19h, fermé le dimanche après-midi

25 Ferme du Feulard
Route du Col de Spandelles 18240 Savigny-en-Sancerre
Horaires d'ouverture au public : du lundi au samedi de 9h-12h et 14h30-19h

26 EARL Bailly Blain
Les Cerceaux 18240 Savigny-en-Sancerre
Horaires d'ouverture au public : tous les jours de 7h-13h et 17h-19h30

27 Gaec de la Maréchalerie
La Maréchalerie 18240 Savigny-en-Sancerre
Horaires d'ouverture au public : tous les jours de 9h à 19h

🍷 Hôtel-restaurant «Terre de Loire»
10-14 Route de Beaulieu 18240 Belleville-sur-Loire
02 48 54 30 30

🍷 Le Comptoir des Voyageurs
ZI La Champagne 45420 Bonny-sur-Loire
02 38 27 01 45
Maître restaurateur

🍷 Le Clos du Vigneron
106 Grande Rue 45250 Ousson-sur-Loire
02 38 31 43 11

31 La Cave du Clos des Cortillaux
10 Chemin des Cortillaux 45250 Ousson-sur-Loire
Horaires d'ouverture au public : tous les jours de 8h à 18h30

🍷 La Belle Epoque
111 avenue de la République 45500 Gien
Maître restaurateur
Horaires d'ouverture au public : du mardi au samedi de 12h-14h et 19h-21h

33 Marché de Gien
3 Chemin de Montfort 45500 Gien
Horaires d'ouverture au public : les jeudis des semaines paires, le samedi de 8h à 13h

34 Chèvrerie du Grand Bardelet
Le Grand Bardelet 45500 Poilly-lez-Gien
Horaires d'ouverture au public : visite gratuite de février à mi-novembre, du mercredi au dimanche, de 14h30 à 19h ; traite vers 18h



Vélo
& FROMAGES



LA FRANCE
SUR UN PLATEAU



Chavignol - La Valise à Fleurs
©Ad2T du Cher



Bar à fromages - La Valise à Fleurs
©Ad2T du Cher



Sancerre
©Ad2T du Cher

La Loire à Vélo, de Marseilles-lès-Aubigny à Poilly-lez-Gien

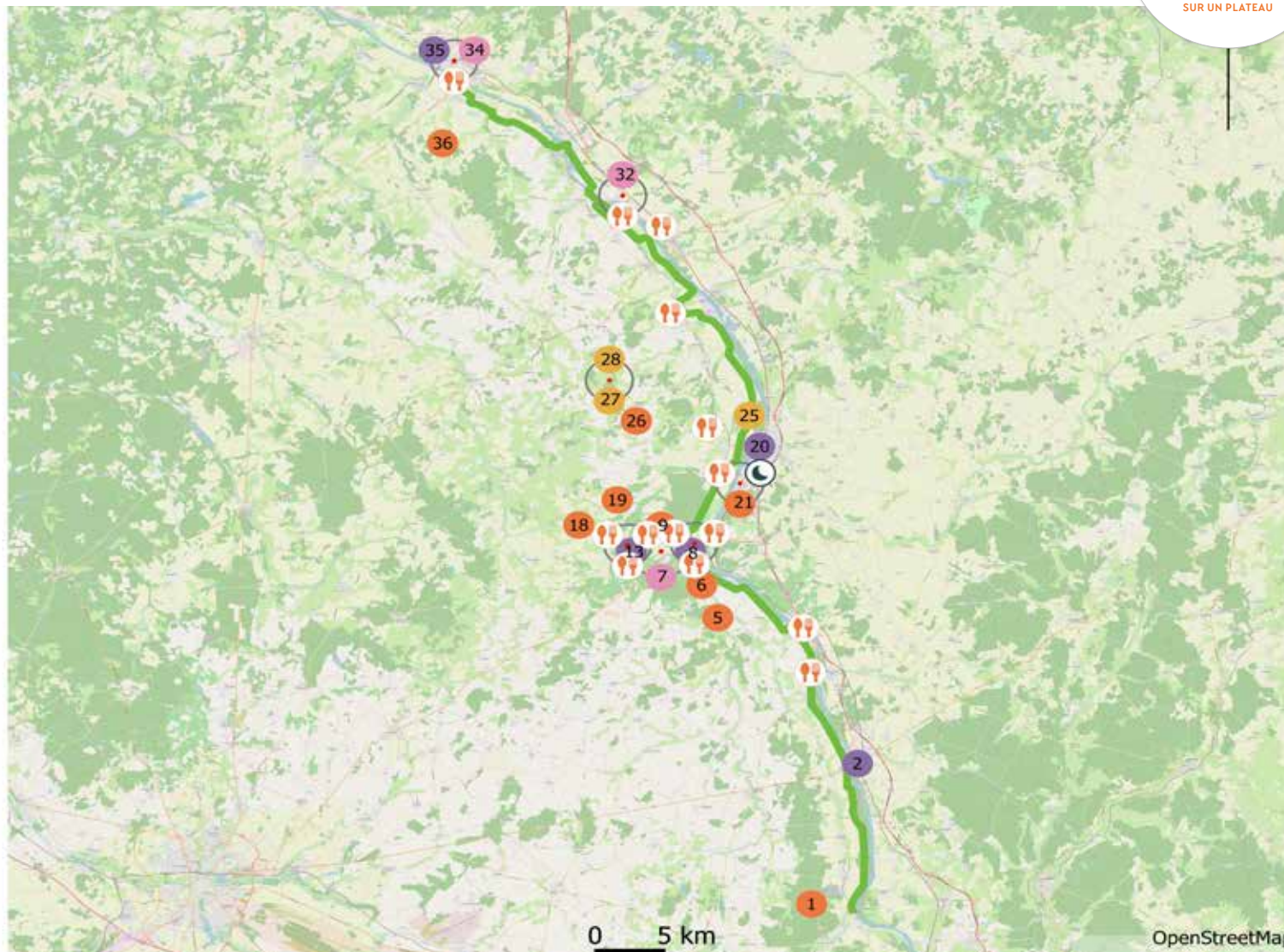

Pour en savoir +

<https://www.tourisme-territoiresducher.fr/2020/03/12/la-loire-a-velo-labelisee-velo-fromages-2/>

- | | | |
|-----------------------------|----------------------------|----------------|
| ● Éleveur/Ferme | ● Crémier-fromager | 🍴 Restaurateur |
| ● Atelier de transformation | ● Musée/Événement fromager | 🌙 Hébergement |
| ● Cave d'affinage | ● Marché & Espace de vente | |

LA CORRÈZE (19)

Vélo & Fromages en Xaintrie Blanche

Un itinéraire affiné en Corrèze

Situé dans la partie sud-est de la Corrèze, à la limite du Cantal, ce circuit sillonne un plateau vallonné entre la Vallée de la Dordogne classée Réserve Mondiale de Biosphère par l'Unesco, la vallée de la Maronne avec ses célèbres Tours de Merle et les Monts d'Auvergne. C'est une contrée atypique aux influences cantaliennes à l'architecture incomparable magnifiée par ses toitures en lauzes où l'on découvre les premiers élevages de vaches «Salers».



distance

58km

dénivelé positif

870m

niveau



6 SITES FROMAGERS

1 Ferme du Montcalin

Eybret 19220 Rilhac Xaintrie
05 55 28 24 48
Fromages : vache
Horaires d'ouverture au public : dim. matin en été ou sur rdv et sur le marché de St Privat les ven.
Distance : 600 m

2 Laiterie Fromagerie Duroux

19220 Rilhac-Xaintrie
05 55 28 27 62
Fromages : Cantal AOP, Salers AOP, tome du pays biologique, tome de Rilhac, pavé corrézien, tome fraîche, bleu de vache, bleu de brebis, fourme d'Ambert AOP, tome de brebis, tome de chèvre, Reblochon, Camembert, Beaufort AOP, Comté AOP, Brie de Meaux AOP, Chausseacois, Brageacois et buchette.
Horaires d'ouverture au public : du lun. au sam. 9h-12h et 14h30-18h
Distance : 1,1 km

3 Marché à Saint Privat

Place du Champ de Foire 19220 Saint Privat
05 55 28 28 77
Fromages : locaux
Horaires d'ouverture au public : tous les ven. matin
Distance : sur l'itinéraire

Restaurant Auberge de la Xaintrie

25, rue de la Xaintrie 19220 Saint Privas
05 55 28 49 80
Fromages : de la fromagerie Duroux
Horaires d'ouverture au public : Toute l'année et tous les jrs de 12h à 14h et 19h30 à 21h
Distance : sur l'itinéraire

Les Contes de Bruyères

1, rue des Nauges 19220 SERVIERES LE CHÂTEAU
05 55 28 09 50
Fromages : de la fromagerie Duroux, Brebis et Chèvre locaux
Horaires d'ouverture au public : Tte l'année et ts les jrs en saison estivale. En hiver, fermeture hebdo le dim. soir, lun. soir, mar. soir et mer. soir.
Distance : sur l'itinéraire

Les Jardins Sothys

10, Rue Bernard Mas 19220 Auriac
05 55 91 96 91
Fromages : de la fromagerie Duroux
Horaires d'ouverture au public : du 01/04 au 30/06 : mer. jeu. ven. sam. et dimanche 12h-14h
Du 01/07 au 15/09 : mar. mer. jeu. ven. sam. et dim. 12h-14h
Du 16/09 au 10/11 : mer. jeu. ven. sam. et dim. 12h-14h
Distance : sur l'itinéraire

Auberge de Saint Julien aux bois

1, route des Pierres Blanches
19220 St Julien aux bois
05 55 28 41 94
Fromages : de la fromagerie Duroux
Horaires d'ouverture au public : en juillet et août tous les jours. Hors saison, fermé le ven. sam et le dim. soir
Distance : sur l'itinéraire



Cyclotourisme aux Tours de Merle
©James Parry / Corrèze Cycling Holidays



Tours de Merle
©Josselin MATHIAUD / Mairie de Saint-Geniez ô Merle



Fromages corréziens
©Malika Turin / Corrèze Tourisme

Vélo & Fromages en Xaintrie Blanche

1 Ferme du Montcalin

2 Laiterie Fromagerie Duroux

3 Marché à Saint Privat

🍴 Les Jardins Sothys

🌙🍴 Auberge de Saint Julien aux bois

🍴 Restaurant Auberge de la Xainterie

🍴 Les Contes de Bruyères

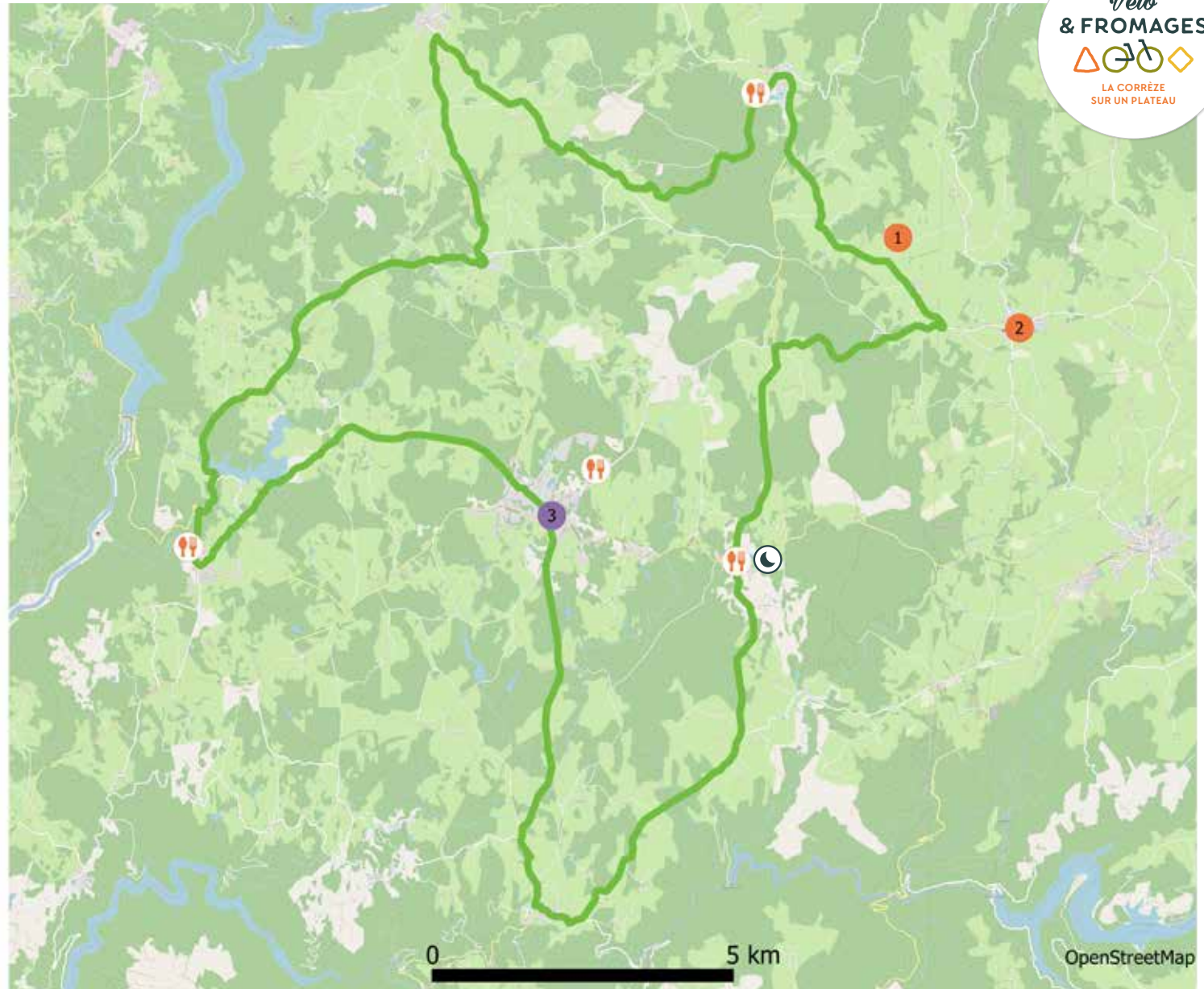

Pour en savoir +

<https://www.correzerando.com/VTT-Cyclo/Velo-et-fromages-en-Xaintrie-blanc>

● Éleveur/Ferme

● Atelier de transformation

● Cave d'affinage

● Crémier-fromager

● Musée/Événement fromager

● Marché & Espace de vente

🍴 Restaurateur

🌙 Hébergement

LA CÔTE D'OR (21)

La Voie des vignes

Un itinéraire affiné en Côte d'Or

Cette véloroute relie Dijon, qui abritera la future Cité de la Gastronomie, à Beaune, capitale des vins de Bourgogne. La Voie des vignes chemine à proximité immédiate des grands crus bourguignons, inscrits au Patrimoine mondial de l'Unesco, et d'autres productions agricoles ! La V51 permet ainsi d'aller à la rencontre des spécialités fromagères du secteur, parmi lesquels le Brillat-Savarin ou le cîteaux... on en a l'eau à la bouche !



distance

67km

durée estimée

6h15

niveau



13 SITES FROMAGERS

1 Fromagerie Gaugry

RD974 21220 Brochon
03 80 34 00 07

Horaires d'ouverture au public : du mardi au samedi 9h-12h et 14h-18h

Distance : 1 km

2 Fromagerie Delin

1 parc d'activité de la petite Champagne
21640 Gilly-les-Cîteaux
03 80 62 87 20

Horaires d'ouverture au public : du mardi au vendredi 9h-12h30 et 13h30-17h30, le samedi 8h30-12h30. Fermé le lundi.

Distance : 3 km

Le VinTage

Ruelle du Pont 21700 Vosnes-Romanée

Horaires d'ouverture au public : 7 jours / 7 toute l'année
03 80 61 59 59

Distance : 1 km

4 Abbaye de Cîteaux

Route de Seurre RD 996 21700 Saint-Nicolas-les-Cîteaux

03 80 61 34 28

Horaires d'ouverture au public : boutique ouverte du mardi au samedi de 10h-12h30 et 14h30-18h, le dimanche 14h-18h.

Distance : 9 km

5 Marché de Nuits-Saint-Georges

Halles centrales 21700 Nuits-Saint-Georges

Horaires d'ouverture au public : vendredi matin

Distance : 1 km

6 Fruirouge&Compagnie l'épicerie fermière

2 place de l'Église 21700 Nuits-Saint-Georges
03 80 27 31 59

Horaires d'ouverture au public : du mardi au samedi de 9h30-12h et 14h30-19h. Fermé dimanche, lundi et jours fériés.

Distance : 1 km

7 La Chèvrerie des Hautes-Côtes

Rue Haute à Changey 21420 Echevronne
06 37 20 34 66

Horaires d'ouverture au public : du lundi au vendredi après 17h30. Samedi après midi et dimanche à partir de 10h30. Production de début Mars à Novembre.

Distance : 6 km

8 Ermitage de Corton

RD 974 Route de Dijon 21200 Chorey-les-Beaune

03 80 22 05 28

Horaires d'ouverture au public : fermeture le mercredi midi et le soir de novembre à mars. Fermeture annuelle de mi-février à mi-mars et semaine de Noël.

Distance : 3 km

9 Marché de Beaune

Halle de Beaune, Place de la Halle, Place Fleury Avenue de la République 21200 Beaune

Horaires d'ouverture au public : mercredi matin et samedi matin

Distance : 1 km



Balade à vélo dans les vignes
©R. KREBEL



Fromage de cîteaux - Abbaye de Cîteaux
©F. BONNARD



Fromagerie Gaugry à Brochon
©FROMAGERIE GAUGRY

La Voie des vignes

Un itinéraire affiné en Côte d'Or

10 Le Tast Fromages

7 Place Carnot 21200 Beaune
03 80 24 73 51

Horaires d'ouverture au public : du lundi
au samedi 9h-12h15 et 14h30-19h15. Le
dimanche 10h-13h.

Distance : 1 km

11 Le Bistrot du bord de l'eau

Rue du Golf 21200 Levernois
03 80 24 89 58

Horaires d'ouverture au public : tous les jours
midi et soir d'avril à mi-nov. (sauf mardi et
mercredi soir), tous les midis et du merc. au
dim. soir de mi-nov. à fin mars.

Distance : 5 km

12 Coopérative laitière de Bourgogne

1 route de Laborde 21200 Sainte-Marie-la-
Blanche
03 80 22 27 77

Horaires d'ouverture au public : du mardi
au vendredi de 9h-12h30 et 14h30-18h30,
samedi de 8h30-12h30.

Distance : 6 km

13 L'Étape de Santenay

10 Place du Jet d'Eau 21590 Santenay
03 80 26 47 84

Horaires d'ouverture au public : 7 jours / 7
toute l'année

Distance : 1 km



Balade à vélo
dans les vignes
©R. KREBEL



Fromagerie
Delin à Cilly-
les-Cîteaux
©R. KREBEL



Pique-nique à
Vougeot
©R. KREBEL

La Voie des vignes

- 1 Fromagerie Gaugry
- 2 Fromagerie Delin
- 🍷 Le VinTage
- 4 Abbaye des Cîteaux
- 5 Marché de Nuits-Saint-Georges
- 6 Fruirouge&Compagnie L'Épicerie Fermière
- 7 La Chèvrerie des Hautes-Côtes
- 🍷 Ermitage de Corton
- 9 Marché de Beaune
- 10 Le Tast Fromages
- 🍷 Le Bistrot du bord de l'eau
- 12 Coopérative laitière de Bourgogne
- 🍷 L'Etape de Santenay

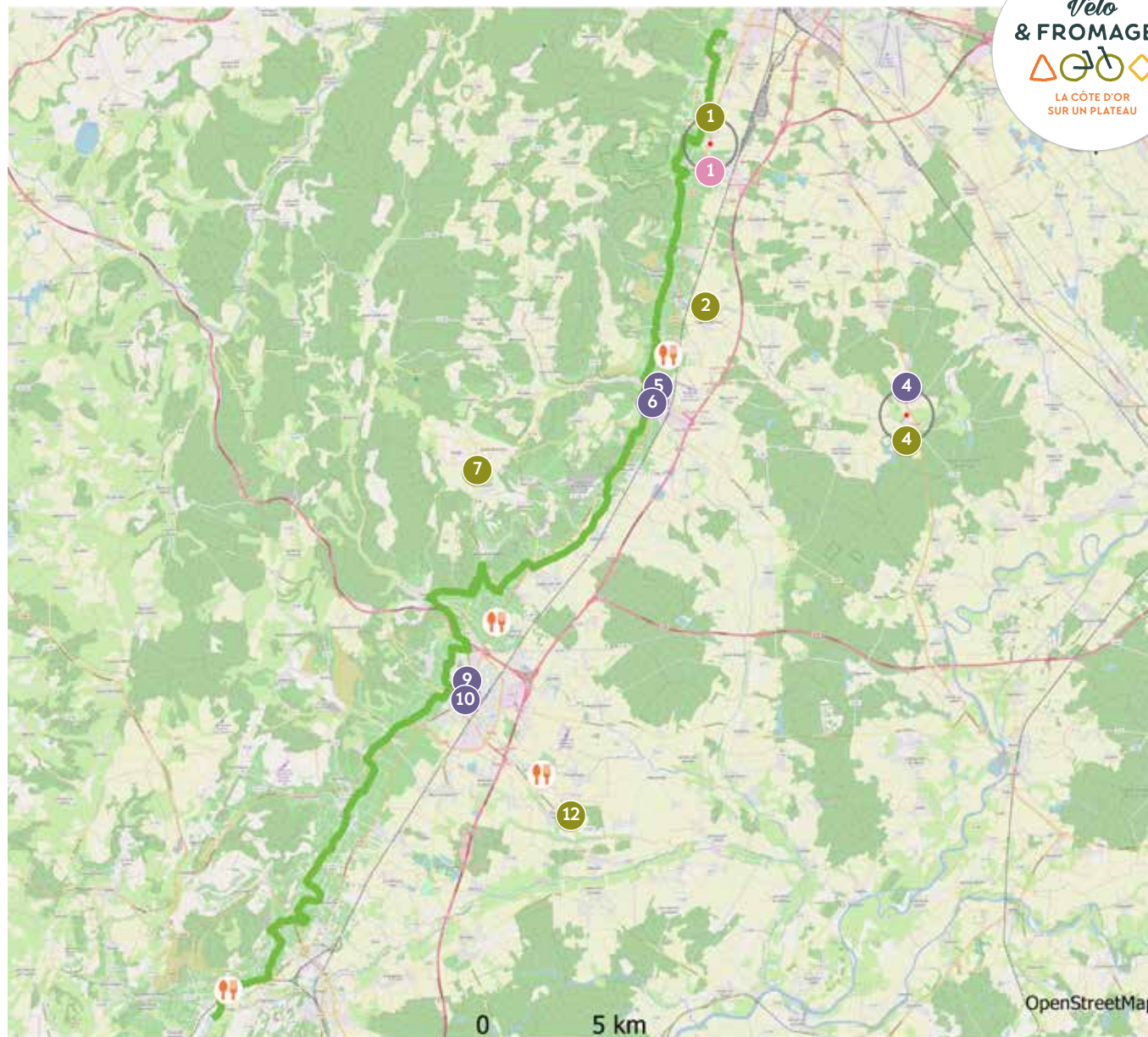

Pour en savoir +

<https://www.cotedor.fr/actualite/la-voie-des-vignes-labellisee-velo-fromages>

- | | | |
|-----------------------------|----------------------------|----------------|
| ● Éleveur/Ferme | ● Crémier-fromager | 🍷 Restaurateur |
| ● Atelier de transformation | ● Musée/Événement fromager | 🌙 Hébergement |
| ● Cave d'affinage | ● Marché & Espace de vente | |

LA CREUSE (23)

Le Tour de la Creuse à vélo

Un itinéraire affiné dans la Creuse

Cette véloroute permet de faire le tour de la Creuse à vélo ! De vallée en vallée, faites étape dans les villages de caractère et, tel un pèlerin découvrez les petites chapelles et les châteaux qui bordent l'itinéraire et de jolis parcours au fil de l'eau. Fromages de chèvres, de vaches et petits marchés agrémenteront votre traversée du Département.



distance

380km

durée estimée

6 jours

niveau



26 SITES FROMAGERS

1 Marché de producteurs Le panier du coïn

7 rue de la Font aux Moines 23300 La Souterraine
05 87 57 15 75
Horaires d'ouverture au public : du mercredi au vendredi de 9h-12h30 et 15h-19h30 et le samedi de 9h-12h30
Distance : 150 m

2 Marché de producteurs

Place d'Armes 23300 La Souterraine
03 80 62 87 20
Horaires d'ouverture au public : jeudi et samedi matin
Distance : 500 m

3 LOUBAT Sandrine

Moulin de Châtelus 23300 Saint-Priest-la-Feuille
Fromage de chèvres
09 67 25 47 38 / 06 71 60 32 55
Horaires d'ouverture au public : sur RDV
Distance : 4,2 km

4 GENETON Nicolas

Le Cros 23300 Saint-Pierre-de-Fursac
Horaires d'ouverture au public : tous les soirs à partir de 17h jusqu'à 20h
Distance : 4,6 km

5 Marché de producteurs

Place des Tilleuls 23240 Le Grand Bourg
Horaires d'ouverture au public : mercredi matin
Distance : sur le parcours

6 Marché de producteurs

Place de la République 23210 Bénévent-l'Abbaye
Horaires d'ouverture au public : mardi matin
Distance : sur le parcours

7 LAMY Jean-Claude

Route de Bénévent 23210 Mourioux-Vieilleville
06 99 16 52 06
Horaires d'ouverture au public : sur RDV
Distance : 2,8 km

8 MARTEL Maria

Védrénas 23400 Montboucher
05 55 54 91 78
Horaires d'ouverture au public : sur RDV
Distance : 6,9 km

9 Marché de producteurs

23400 Bourgneuf
Horaires d'ouverture au public : mercredi matin
Distance : sur le parcours

10 Marché de producteurs

Place Pierre Ferrand 23460 Royère-de-Vassivière
Horaires d'ouverture au public : mardi matin
Distance : sur le parcours

11 Bergerie de la Prade

Lavaud 23500 La Nouaille
05 55 66 06 84
Fromages : Tomme de brebis « Le Nouaille »
Horaires d'ouverture au public : sur RDV
Distance : 1,7 km



Balade à vélo
©Creuse Tourisme



Lac Vassivière
©J.Damase



Troupeau
©Genton

Le Tour de la Creuse à vélo

Un itinéraire affiné dans la Creuse



12 Marché de producteurs

Centre-ville 23500 Felletin
Horaires d'ouverture au public : vendredi matin
Distance : 400 m

13 Marché de producteurs

Parking «La Passerelle» 23200 Aubusson
Horaires d'ouverture au public : samedi matin
Distance : 30 m

14 Marché de producteurs

Place de l'Eglise 23190 Chapagnat
Horaires d'ouverture au public : mercredi matin
Distance : 1,8 km

15 EARL Poutard

Les Vergnauds 23130 Puy-Malsignat
05 55 66 48 62
Horaires d'ouverture au public : lundi, mardi, jeudi et vendredi de 8h-12h et 13h30-16h.
Mercredi et samedi de 8h-11h30.
Distance : 6,5 km

16 Marché de producteurs

Place Aubergier 23170 Chambon-sur-Voueize
Horaires d'ouverture au public : mercredi matin
Distance : sur le parcours

17 Marché de producteurs

Place Serge Cléret 23110 Eaux-les-Bains
Horaires d'ouverture au public : lundi matin
Distance : 5,5 km

18 Marché de producteurs

Place de l'Hôtel de Ville 23110 Eaux-les-Bains
Horaires d'ouverture au public : samedi matin
Distance : 5,6 km

19 ZUFFERLI Carole

Le Puyaule 23230 Bord-Saint-Georges
05 55 65 78 41
Ferme bio
Horaires d'ouverture au public : mardi, jeudi et vendredi de 17h30-19h
Distance : 1,5 km

20 Marché de producteurs

Place de l'Hôtel de Ville 23600 Bousac
Horaires d'ouverture au public : jeudi matin
Distance : 700 m

21 GAEC de Chauveix

Chauveix 23600 Bousac-Bourg
05 55 65 17 11
Réseau «Bienvenue à la Ferme», Fromage de vache
Horaires d'ouverture au public : tous les jours, en dehors des heures de repas
Distance : 1,5 km

22 Marché de producteurs

Le Bourg 23270 Betete
Horaires d'ouverture au public : dimanche matin
Distance : 8,1 km

23 Marché de producteurs

Le Bourg 23270 Chatelus-Malvaleix
Horaires d'ouverture au public : vendredi matin
Distance : 100 m

24 Marché de producteurs

Le Bourg 23220 Bonnat
Horaires d'ouverture au public : samedi matin
Distance : 50 m

25 GAEC Domaine du Tumulus

4 Le Pouyoux 23220 Bonnat
06 89 85 49 77
Horaires d'ouverture au public : sur RDV
Distance : 2 km

26 Marché de producteurs

Centre-ville 23160 Crozant
Horaires d'ouverture au public : mardi matin
Distance : sur le parcours



Campagne
Limousine
©Creuse Tourisme



Chambon-sur-Voueize
©Creuse Tourisme



Chèvre
©Genton

Le Tour de la Creuse à vélo



- 1 Le panier du coin
- 2 Marché de producteurs
- 3 LOUBAT Sandrine
- 4 GENETON Nicolas
- 5 Marché de producteurs
- 6 Marché de producteurs
- 7 LAMY Jean-Claude
- 8 MARTEL Maria
- 9 Marché de producteurs
- 10 Marché de producteurs
- 11 Bergerie de la Prade
- 12 Marché de producteurs
- 13 Marché de producteurs
- 14 Marché de producteurs
- 15 EARL Poutard
- 16 Marché de producteurs
- 17 Marché de producteurs
- 18 Marché de producteurs
- 19 ZUFFERLI Carole
- 20 Marché de producteurs
- 21 GAEC de Chauveix
- 22 Marché de producteurs
- 23 Marché de producteurs
- 24 Marché de producteurs
- 25 GAEC Domaine du Tumulus
- 26 Marché de producteurs

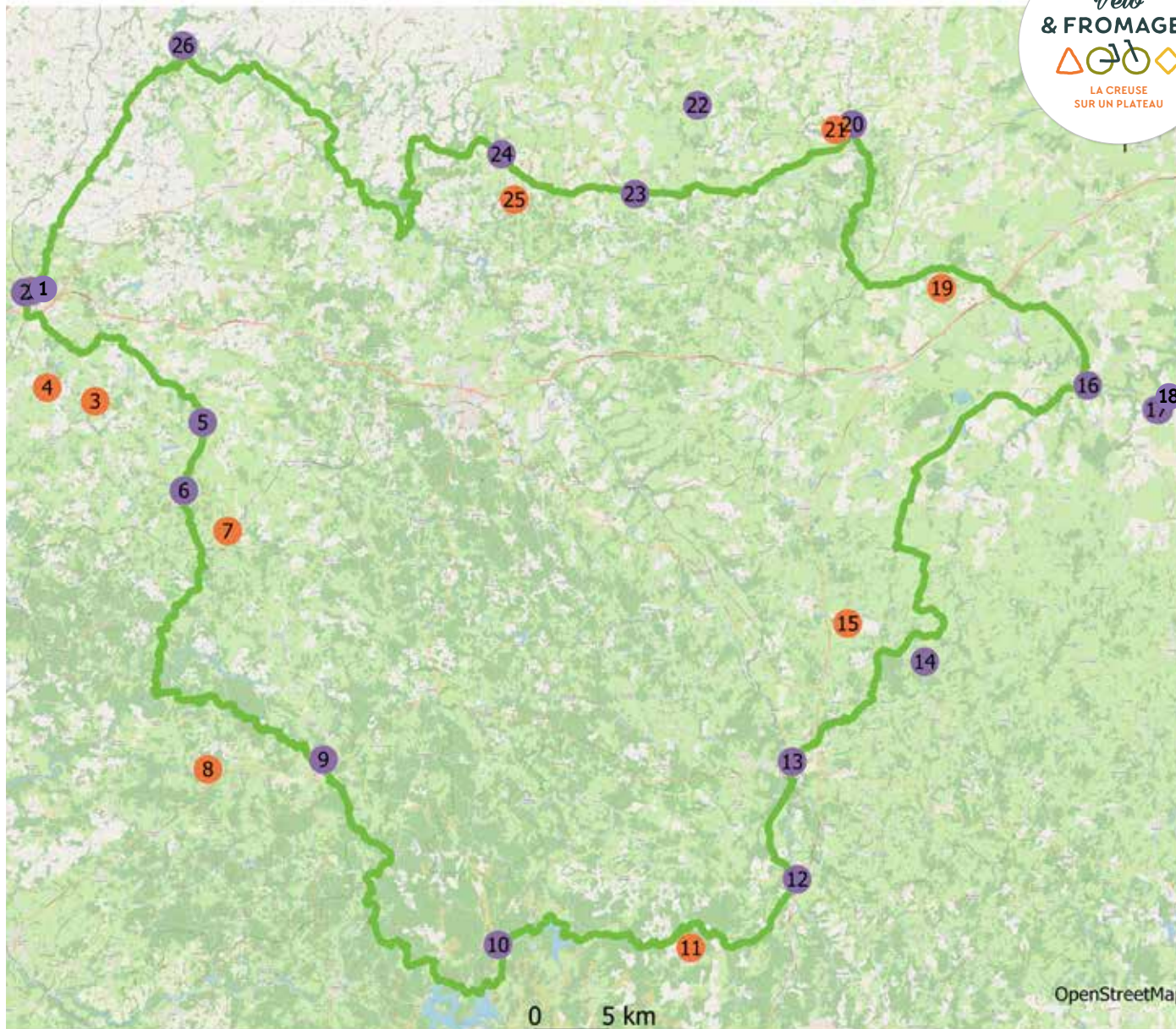

[Pour en savoir +](#)

● Éleveur/Ferme	● Crémier-fromager	🍴 Restaurateur
● Atelier de transformation	● Musée/Événement fromager	🌙 Hébergement
● Cave d'affinage	● Marché & Espace de vente	

LE DOUBS (25)

La Coulée gourmande

Un itinéraire affiné dans le Doubs

Cet itinéraire entre Besançon et Montbéliard emprunte l'EuroVelo 6 et sillonne la Vallée du Doubs. L'un des plus célèbres fromages comtois y est fabriqué, la fameuse cancoillote, un vrai pot de colle des plateaux ! Sur un tracé accessible à tous, vous pourrez admirer la Citadelle de Besançon, l'un des fleurons Unesco du Doubs signé Vauban, profiter du cadre paisible des rives du Doubs et découvrir les charmes du Pays de Montbéliard.



distance

102,55km

dénivelé positif

627m

niveau



19 SITES FROMAGERS

1 La Crèmerie du Marché

Marché des Beaux-Arts 25000 Besançon
Fromages : cancoillote artisanale, metton et autres fromages régionaux au lait cru
03 81 83 41 65
Horaires d'ouverture au public : du mardi au dimanche matin
Distance : 1 km

2 Doubs direct

6 rue Pasteur 25000 Besançon
03 81 50 55 91
Fromages en circuit-court
Horaires d'ouverture au public : du mardi au vendredi 9h-19h, samedi et lundi 10h-19h
Distance : 1 km

3 La Cave aux Fromages

2 rue Gustave Courbet 25000 Besançon
03 63 18 33 81
Fromages locaux
Horaires d'ouverture au public : du lundi au jeudi 8h30-12h20 et 14h30-19h, vendredi et samedi 8h15-19h, dimanche 9h30-12h30
Distance : 1 km

4 La Fruitière

7 rue des Boucheries 25000 Besançon
03 81 50 71 12
Fromages : Comté, Morbier, raclettes et tome des sapins
Horaires d'ouverture au public : du mardi au samedi 9h30-12h et 15h-19h, dimanche 9h30-12h
Distance : 1 km

5 La Rigotte

18 rue de Belfort 25000 Besançon
03 81 60 12 07
Horaires d'ouverture au public : du mardi au samedi 9h15-12h30 et 15h-19h et dimanche 9h15-12h30
Distance : 2 km

6 La Fromagerie Drogrey

Passage Pierre-Adrien Paris 25000 Besançon
03 81 83 20 30
Horaires d'ouverture au public : non renseignés
Distance : 1 km

Au Vieux Comtois

103 Grande Rue 25000 Besançon
03 81 81 14 74
Spécialités franc-comtoises et fromagères
Horaires d'ouverture au public : du mardi au dimanche 12h-14h et 19h-22h, le lundi 19h-22h
Distance : 800 m

La Petite Adresse

28 rue Claude Pouillet 25000 Besançon
03 81 82 35 09
Spécialités franc-comtoises et fromagères
Horaires d'ouverture au public : du lundi au mercredi 19h-23h, du jeudi au samedi 12h-14h et 19h-23h
Distance : 1 km

La Grange

17 avenue Elisée Cusenier 25000 Besançon
03 81 50 82 97
Spécialités fromagères et savoyardes
Horaires d'ouverture au public : du dimanche au jeudi 12h-14h et 19h-22h30, samedi et dimanche 12h-14h et 19h-23h30
Distance : 1 km



Besançon, Musée du temps
©Doubs Tourisme-Lebugle



Cyclotourisme
©DoubsTourisme (Laurent Cheviet)



Cancoillote
©BFC Tourisme

La Coulée gourmande

Un itinéraire affiné dans le Doubs

- 10 L'Affineur Comtois**
82 rue Battant 25000 Besançon
03 81 61 47 29
Spécialités régionales
Horaires d'ouverture au public : du mardi au vendredi 8h-13h et 15h-19h, samedi 8h-19h et dimanche 9h-13h
Distance : 2 km
- 11 La Coopérative fromagère du Plateau de Bouclans**
35 rue nationale 25220 Roche-les-Beaupré
03 81 51 71 86
Fromages régionaux
Horaires d'ouverture au public : le lundi 16h30-19h30, du mardi au samedi 10h-12h30 et 16h30 - 19h30, le dimanche 10h-12h30
Distance : 500 m
- 12 La Fromagerie-crèmerie Corneille Alain**
15 rue des Terreaux 25110 Baume-les-Dames
03 81 84 16 75
Fromages régionaux
Horaires d'ouverture au public : du mardi au samedi 8h-20h et le dimanche 7h-12h
Distance : 1 km
- 13 La ferme-auberge de Saint-Ligier**
Lieu-dit Saint-Ligier 25110 Baume-les-Dames
03 81 84 09 13
Spécialités régionales et produits de la ferme
Réseau «Bienvenue à la ferme»
Horaires d'ouverture au public : du 1er février au 20 décembre
Distance : 2 km
- 14 Fromagerie du Pays de Clerval**
1 rue de Clerval 25340 Santoche
03 81 99 48 00
Fromages à raclette
Horaires d'ouverture au public : du mardi au jeudi 9h30-17h, le vendredi 9h30-18h, le samedi 8h30-12h
Distance : 1 km
- 15 Ferme bio de la Garenne**
La Garenne 25250 Soye
06 88 07 48 52
Fromages, yaourts, crème et beurre au lait de vache
Réseau «Bienvenue à la ferme»
Horaires d'ouverture au public : mercredi 10h-12h, vendredi 10h-12h et 16h-18h et samedi 10h-12h
Distance : 5 km
- 16 La Ferme du Charmont**
16 rue de Soye 25340 Pompierre-sur-Doubs
03 81 97 80 39
Réseau «Bienvenue à la ferme»
Horaires d'ouverture au public : les vendredis 17h-19h et samedis 15h-18h ou sur rendez-vous
Distance : 800 m
- 17 La Fromagerie de Montbéliard**
60 rue Jacques Foillet 25200 Montbéliard
03 81 91 37 85
Produits laitiers locaux dont Morbier AOP
Horaires d'ouverture au public : du lundi au samedi 9h-12h30 et 14h-18h30, le dimanche 10h-12h
Distance : 1 km

- 18 Fromagerie Lehmann**
390 avenue René Jacot 25460 Étupes
03 81 30 96 72
Fromages : cancoillotte traditionnelle
Horaires d'ouverture au public : jeudi et vendredi 9h30-18h30, samedi 9h-18h
Distance : 300 m
- La Table Comtoise**
14 rue Charles de Gaulle 25460 Étupes
03 81 31 07 58
Spécialités comtoises
Horaires d'ouverture au public : du vendredi au lundi 11h45-13h30 et 18h45-21h30, le mardi 11h45-13h30
Distance : 600 m



Haut-Doubs,
Château de Joux
©DoubsTourisme-
Mouchet



Cyclotouristes
à Montbéliard
©LaurentCheviet



Sanglage de
Mont d'Or
©MtdOr

La Coulée gourmande

- 1 La Crèmerie du Marché
- 2 Doubs direct
- 3 La Cave aux Fromages
- 4 La Fruitière
- 5 La Rigotte
- 6 La fromagerie Drogrey
- 🍴 Au Vieux Comtois
- 🍴 La Petite Adresse
- 🍴 La Grange
- 🍴 10 L'Affineur Comtois
- 11 La Coopérative fromagère du Plateau de Bouclans
- 12 La fromagerie-crèmerie Corneille Alain
- 13 La ferme-auberge de Saint-Ligier
- 14 Fromagerie du Pays de Clerval
- 15 Ferme bio de la Garenne
- 16 La Ferme du Charmont
- 17 La Fromagerie de Montbéliard
- 🍴 18 Fromagerie Lehmann
- 🍴 La Table Comtoise

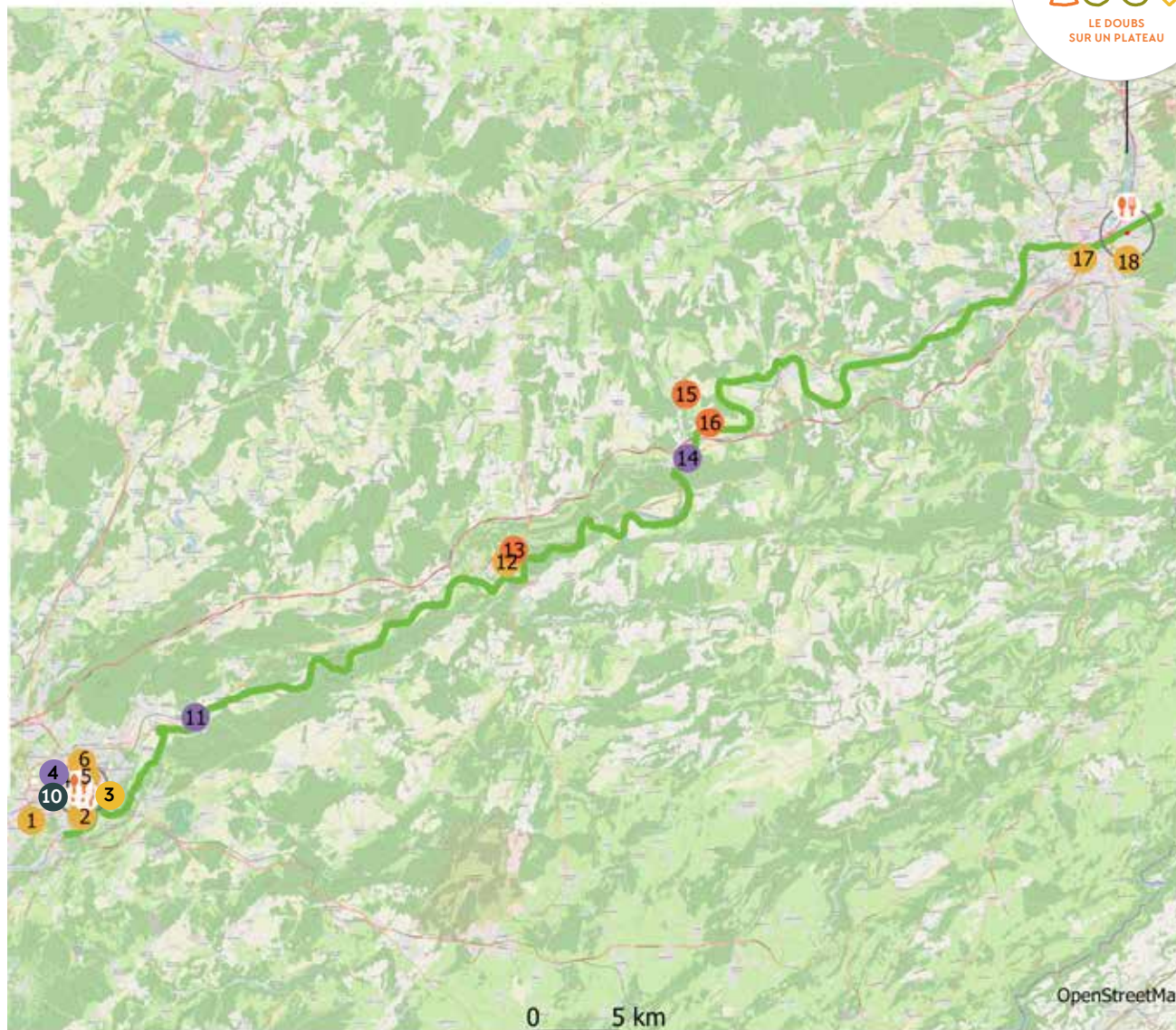

Pour en savoir +

- | | | |
|-----------------------------|----------------------------|----------------|
| ● Éleveur/Ferme | ● Crémier-fromager | 🍴 Restaurateur |
| ● Atelier de transformation | ● Musée/Événement fromager | 🌙 Hébergement |
| ● Cave d'affinage | ● Marché & Espace de vente | |

LE DOUBS (25)

La Montagne de Fromages

Un itinéraire affiné dans le Doubs

Ce parcours arpente les routes de la Grande Traversée du Jura et fera le bonheur d'un public à la fois sportif et avide de fromages de caractère bien connus : le Comté, fineur fleur des fromages, le Mont d'Or, fromage royal, ou encore le Morbier, autre fromage identitaire des Montagnes du Jura. L'itinéraire vous guidera à travers le Pays berceau de l'horlogerie française et le Haut-Doubs montagnard et gourmand.



distance

197,64km

dénivelé positif

3726m

niveau



30 SITES FROMAGERS

1 Le panier Lehmann

7 rue Combottes, ZA Nord 25700 Valentigney
03 81 30 96 72

Fromages : cancoillottes traditionnelles
Horaires d'ouverture au public : du mardi au vendredi 9h-19h, le samedi 9h-18h
Distance : 1,5 km

2 Les fromageries du Lomont

21 rue des Herbiers 25190 Noirefontaine
03 81 96 94 33

Fromages : Comté et AOP comtoises
Horaires d'ouverture au public : du lundi au samedi 9h-19h, le dimanche et jours fériés 9h-12h et 15h-19h
Distance : 6 km

3 Crèmerie au Bon Marché

3 rue Jacques Curtois 25190 Saint-Hippolyte
03 81 96 51 34

Horaires d'ouverture au public : du mardi au samedi 8h30-12h et 14h30-19h
Distance : 100 m

4 Fruitière Mont et Vallée

2 rue des Jonquilles 25470 Les Plains-et-Grands-Essarts
03 81 44 43 83

Fromages : Gruyère, Comté, fromages locaux
Horaires d'ouverture au public : tous les jours sauf le dimanche 8h-12h et le mardi & vendredi 16h-18h30
Distance : 50 m

5 Fromageries réunies Trévillers

11 rue des Fruitières 25470 Trévillers
03 81 44 40 27

Fromages régionaux
Horaires d'ouverture au public : du lundi au samedi 9h-12h et de 15h-18h30 les lundi, jeudi, vendredi et samedi
Distance : 1 km

6 Fruitière de Charmauvillers

Grande rue 25470 Charmauvillers
03 81 44 26 10

Fromages : Comté, crème, beurre
Horaires d'ouverture au public : du lundi au samedi 8h-12h et le dimanche 8h-11h
Distance : sur le parcours

7 Fromagerie des Monts de Joux

29 Grande Rue 25140 Charquemont
03 81 44 01 38

Fromages : Comté, Morbier, crème, beurre
Horaires d'ouverture au public : du lundi au samedi 9h-12h et 16h30-18h30 (sauf mercredi et samedi après-midi), fermé le dimanche et les jours fériés
Distance : 2 km

8 La Ferme des Saveurs

1 route de Blancheroche 25140 Fournet-Blancheroche
06 26 19 63 60

Horaires d'ouverture au public : vendredi 10h-12h et 14h-17h, samedi 10h-12h
Distance : sur le parcours

9 Fromagerie Cerneux-Monnot

Les Cerneux-Monnot 25000 Bonnetage
03 81 43 76 18

Horaires d'ouverture au public : du lundi au samedi 8h-12h et les dimanche et jours fériés 8h-11h
Distance : 6 km



Lac de St-Point
©CVMA



Station de Métabief en été
©GTJ-Cheviet



Cagette de Comté
©CIGC-Studiovision

La Montagne de Fromages

Un itinéraire affiné dans le Doubs



10 Fruitière des Crêtes du Haut-Doubs

3 rue des Peux 25210 Grand'Combe-des-Bois
03 81 43 73 64
Fromages : Comté, crème, beurre, Morbier et Mont d'Or
Horaires d'ouverture au public : du lundi au samedi 9h-12h, fermé les dimanche et jours fériés
Distance : 100 m

11 Fruitière les Majors

15 route des Fins 25130 Villers-le-Lac
03 81 68 00 43
Horaires d'ouverture au public : visite gratuite et sur réservation à 8h30. Vente du lundi au vendredi 8h30-12h et 16h-19h, le samedi 8h30-12h et 16h-18h30, les dimanche et jours fériés 9h-12h
Distance : sur le parcours

12 Fruitière de Montlebon

6 rue de la Fruitière 25550 Montlebon
03 81 67 36 61
Fromages : Comté, yaourts, crème, beurre
Horaires d'ouverture au public : du lundi au vendredi 9h-12h et 16h-19h, le samedi 9h-12h et 15h-18h30 (fermé les dimanche et jours fériés)
Distance : 100 m

13 Fromagerie de Grand'Combe Châteleu

20 le Beugnon 25570 Grand'Combe Châteleu
03 81 89 81 00
Horaires d'ouverture au public : 9h-12h et 16h-19h (de 9h-12h les dimanches de vacances scolaires)
Distance : 200 m

14 Au Chalet Terroir Passion

9 rue du Val Saugeais 25650 Montbenoît
03 81 38 11 37
Fromages : Comté de montagne et fromages AOC au lait cru
Horaires d'ouverture au public : du lundi au samedi 9h-12h et 15h-19h (fermé le mercredi), le dimanche 10h-12h
Distance : 500 m

15 Fromagerie du Doubs

1 rue de la Fruitière 25300 Doubs
03 81 39 05 21
Fromages : Comté et Mont d'Or
Horaires d'ouverture au public : du lundi au samedi 9h-12h et 15h30-19h, les dimanche et jours fériés 17h-19h
Distance : 1 km

16 Fromagerie Badoz

4 rue Eiffel 25300 Pontarlier
03 81 39 80 20
Fromages : Mont d'Or, Comté, Morbier
Horaires d'ouverture au public : du lundi au vendredi 9h-12h et 15h30-19h
Distance : 1 km

17 Magasin Fromagerie Badoz

1 rue Denis Papin 25300 Pontarlier
03 63 60 01 53 / 03 81 39 80 20
Fromages : Mont d'Or, Comté, Morbier
Horaires d'ouverture au public : du lundi au vendredi 9h30-12h30 et 14h30-19h, le samedi 9h30-12h30 et 14h-18h
Distance : 1 km

18 Chalet de Pontarlier

13 rue Parguez 25300 Pontarlier
03 81 39 71 34
Fromages : Mont d'Or, Arlier, Noyou, Serra et fromages locaux
Horaires d'ouverture au public : lundi au vendredi 8h30-12h et 17h-19h, le samedi 8h30-12h et 14h-19h, les dimanche et jours fériés 9h-12h
Distance : 400 m

19 Crèmerie des Hauts-Jura

5 rue de la Gare 25300 Pontarlier
03 81 39 33 36
Horaires d'ouverture au public : du mardi au samedi 9h-12h et 15h-19h
Distance : 100 m

20 Crèmerie Marcel Petite

1 rue Sainte-Anne 25300 Pontarlier
03 81 39 09 50
Fromages traditionnels au lait cru
Horaires d'ouverture au public : du mardi au vendredi 9h-12h30 et 14h-19h, le samedi 8h30-19h
Distance : 300 m

21 Découverte du métier de Sanglier

14 rue Chargebin 25160 Vaux-et-Chantegrue
Visite de l'atelier de fabrication de boîtes de fromages de Mont d'Or en bois d'épicéa du Jura
Distance : 4 km



Balade devant les fermes comtoises
©DoubsTourisme (Laurent Cheviet)



Visite de la Fonderie de cloches Obertino
©DoubsTourisme-Millereau



Emboîtage de Mont d'Or
©MtDorptCom

La Montagne de Fromages

Un itinéraire affiné dans le Doubs

22 La Fruitière des Lacs

1 rue derrière chez Saget 25160 Labergement-Sainte-Marie
Fromages : Comté, Morbier, Tomme, Raclette, Fleur de Saint Théodule
Horaires d'ouverture au public : visites de 9h-12h avec dégustation en juillet-août
Distance : 1 km

23 Les Caves d'affinage du Fort Saint-Antoine

Fort de Saint-Antoine 25370 Saint-Antoine
03 81 49 14 34
Fromages : Comté
Horaires d'ouverture au public : visites guidées sur réservation
Distance : 5 km

24 Fromagerie du Mont d'Or

2 rue du Moulin 25370 Métabief
03 81 49 02 36
Fromages : Comté, Morbier, Mont d'Or, raclette
Horaires d'ouverture au public : du lundi au samedi 9h-12 h15 et 15h-19h, le dimanche 9h-12h
Distance : 7 km

25 La Ferme Fleurette

14 rue des Agettes 25370 Les Hôpitaux Vieux
06 33 25 34 01
Fromages : Comté
Réseau «Bienvenue à la ferme»
Horaires d'ouverture au public : à l'année
Distance : 9 km

26 Ferme de la Batailleuse

16 rue de la Fontaine 25370 Rochejean
03 81 49 91 84
Horaires d'ouverture au public : en période scolaire, de mars à octobre les merc., vend. et samedi 16h30-19h, de nov. à février les mercredi 16h30-19h
Distance : 7 km

27 Fromagerie de Gellin

2 route de Maisons du Bois 25240 Gellin
Spécialités comtoises
Horaires d'ouverture au public : du lundi au vendredi 9h-12h et 16h-19h, samedi 9h-12h et 15h-19h, dimanche 9h30-12h
Distance : 4 km

28 Fruitière des Pontets

5 Grande Rue 25240 Les Pontets
03 81 69 26 06
Comté et autres fromages locaux
Horaires d'ouverture au public : tous les jours 9h-12h et 16h-19h (les dimanche et jours fériés 9h30-12h)
Distance : 800 m

29 Fromagerie les Monts de Joux

2 rue de la Varée 25240 Mouthe
03 81 69 26 23
Fromages : Comté
Horaires d'ouverture au public : du lundi au samedi 9h-12h et 16h30-19h, le dimanche pendant les vacances scolaires 9h-12h
Distance : sur le parcours

30 Fromagerie de Chapelle-des-Bois

2 Place de la Fruitière 25400 Chapelle-des-Bois
03 81 69 20 91
Fromages comtois
Horaires d'ouverture au public : hors saison du lundi au samedi 10h-12h et 16h-19h, dimanche et jours fériés 9h-12h.
Distance : 10 km



Cyclotourisme
©DoubsTourisme
(Laurent Cheviet)



**Comté
ambiance
champêtre**
©CIGC-Van der Elst



Château de Joux
©DoubsTourisme-
Lebugle

La Montagne de Fromages

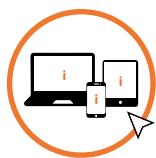
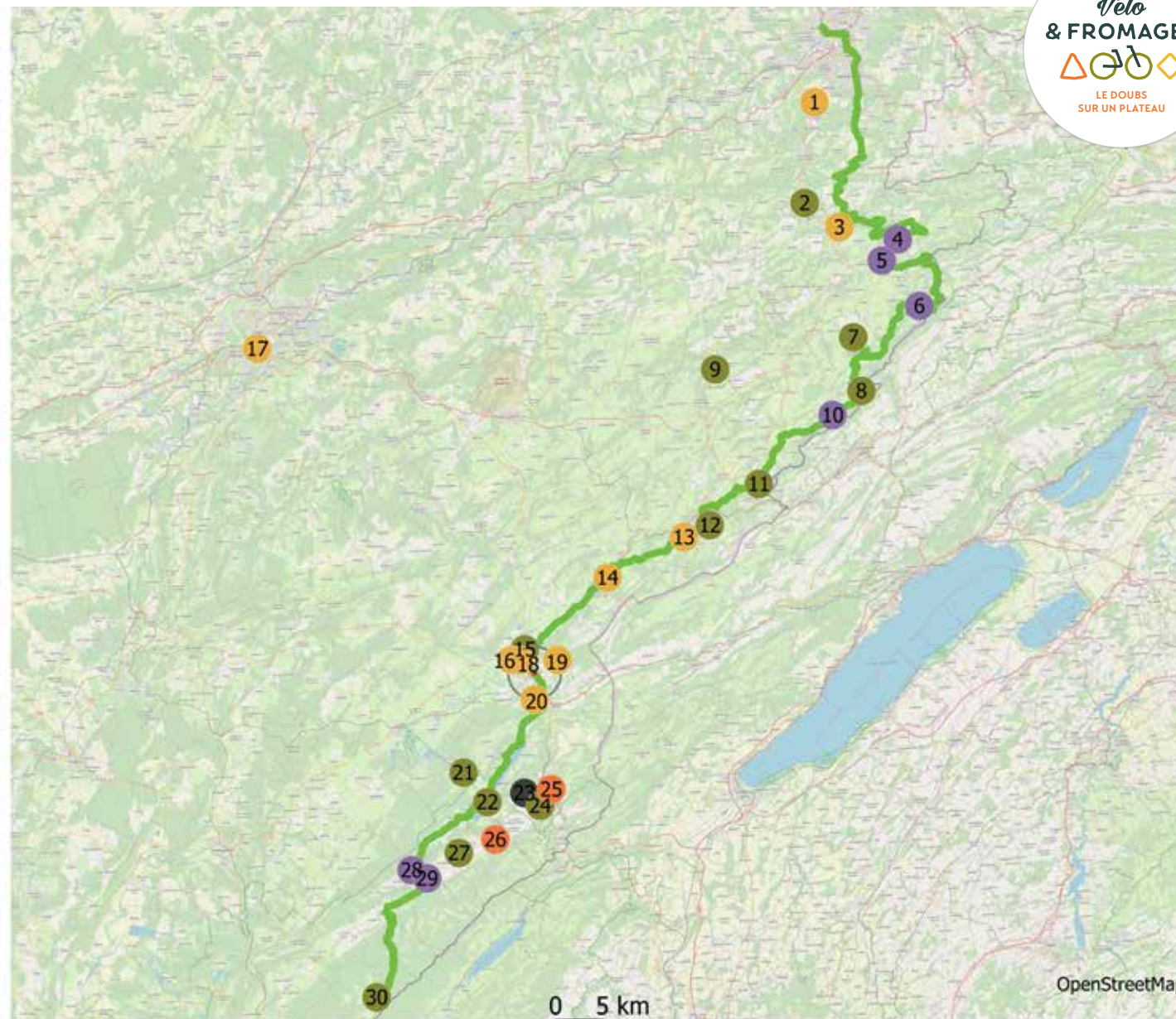

Pour en savoir +

<http://doubstourismeblogpro.com/le-doubs-labellise-par-ladf-pour-un-premier-circuit-cyclo-velo-et-fromages/>

- | | | |
|-----------------------------|----------------------------|----------------|
| ● Éleveur/Ferme | ● Crémier-fromager | ☺ Restaurateur |
| ● Atelier de transformation | ● Musée/Événement fromager | 🌙 Hébergement |
| ● Cave d'affinage | ● Marché & Espace de vente | |

Liaisons douces vélo & fromages

Un itinéraire affiné dans le Doubs

Cet itinéraire au départ de Vaux-et-Chantegrue définit une boucle empruntant les liaisons vertes du Plateau de Frasne et du Val du Drugeon. Elle vous permet de partir à la découverte d'un tissu unique de «fruitières», ces coopératives de fabrication qui constituent l'élément emblématique de la production fromagère locale. Comté, Mont d'Or, Morbier, vous allez vous régaler...



distance

74km

dénivelé positif

1011m

niveau



10 SITES FROMAGERS

1 Découverte du métier de Sanglier

rue Chargebin - 25160 VAUX ET CHANTEGRUE
Fromages : Mont d'Or

2 Ferme Musée la Pastorale

Rue des Tourbières - 25560 BONNEVAUX
Horaires d'ouverture au public : tous les jours 15h30-16h30 sauf sam.

3 Fruitière de Frasne

Rue de Bellevue - 25560 FRASNE
Fromages : Comté, Morbier, raclette
Horaires d'ouverture au public - Visite : tous les jeu. de juillet et d'août - Vente : tous les jours 9h-12h et 16h-19h

4 Distillerie la Fraignaude

rue de la Vieille Eglise - 25560 FRASNE
06 70 90 18 59
Horaires d'ouverture au public : le sam. 10h-12h et 17h-19h ou sur rdv

5 Fruitière de Courvières

Rue de Curvier - 25560 COURVIÈRES
Fromages : Comté, Morbier, Bleu de Gex, Mont d'Or
Horaires d'ouverture au public - Vente : lun. mar. jeu. ven. 18h-19h et le mer. 10h30-11h30 et 18h-19h - Pas de visite

6 Fruitière de Boujailles

Rue du Crêt - 25560 BOUJAILLES
Horaires d'ouverture au public - Visite : tous les jours dès 9h sur rdv - Vente : tous les jours 11h-12h sauf le lun., jour de Noël et Jour de l'An

7 Fruitière les Monts de Joux

Rue Laurent Troutet - 25560 BANNANS
Fromages : Mont d'Or, Morbier, Comté, raclette, Bleu de Gex, Tomme de Montagne
Horaires d'ouverture au public - Vente : du lun. au sam. 9h-12h15 et 16h-18h fermé le mer. après midi - Pas de visite

8 Fruitière de la Rivière Drugeon

Rue du Bourg - 25560 LA RIVIERE DRUGEON
Fromages : Comté, Morbier, Mont d'Or, raclette
Horaires d'ouverture au public - Vente : du lun. au sam. 7h30-12h et 17h30-19h15, le dim. 7h30-12h - Pas de visite

9 Fruitière de Bouverains

Rue du Chalet - 25560 BOUVERANS
Fromages : Comté
Horaires d'ouverture au public - Vente : du lun. au sam. 9h-12h et 18h-19h30, le dim 9h-11h30 et 18h-19h30 - Visite sur rdv

10 La Fruitière des Lacs

Rue derrière chez Saget - 25160 LABERGEMENT SAINTE MARIE
Fromages : Comté, Morbier
Horaires d'ouverture au public : tous les matins 9h-12h



Montbéliardes
©CC Frasne-Drugeon



Randonnée des fruitières
©CC Frasne-Drugeon



Cave d'affinage
©DoubsTourisme_LizMillereau

Liaisons douces vélo & fromages

- 1 Découverte du métier de Sanglier
- 2 Ferme Musée la Pastorale
- 3 Fruitière de Frasne
- 4 Distillerie la Fraignaude
- 5 Fruitière de Courvières
- 6 Fruitière de Boujailles
- 7 Fruitière les Monts de Joux
- 8 Fruitière de la Rivière Dugeon
- 9 Fruitière de Bouverains
- 10 La Fruitière des Lacs

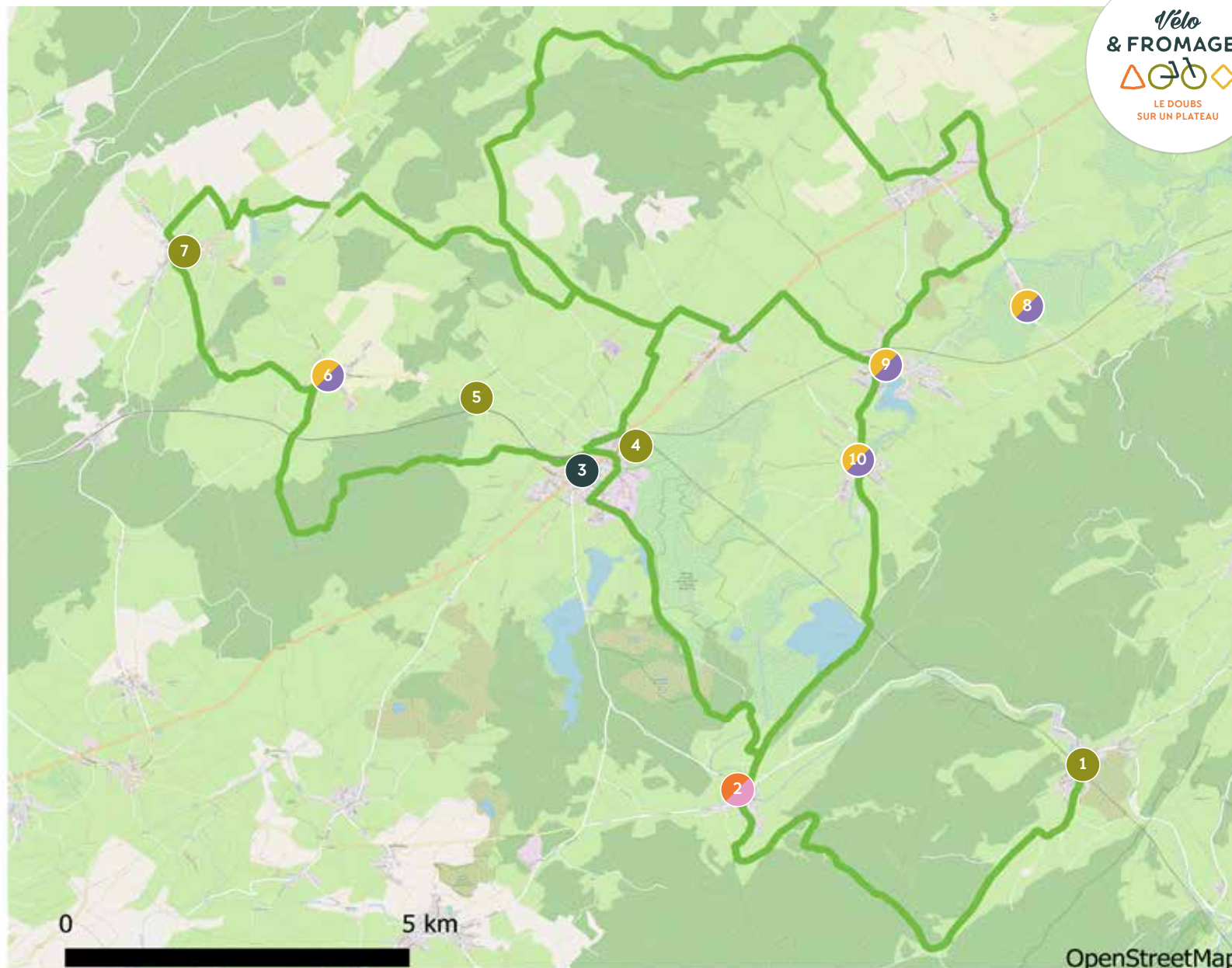

Pour en savoir +

<https://www.cirkwi.com/fr/circuit/132566-doubs-cyclo-liaisons-douces-velo-fromages-vaux-et-chantegrue>

- | | | |
|-----------------------------|----------------------------|----------------|
| ● Éleveur/Ferme | ● Crémier-fromager | 🍴 Restaurateur |
| ● Atelier de transformation | ● Musée/Événement fromager | 🏠 Hébergement |
| ● Cave d'affinage | ● Marché & Espace de vente | |

LA DRÔME (26)

Le circuit des Châteaux

Un itinéraire affiné dans la Drôme

Ce circuit au départ de Montbrun-les-Bains vous emmènera à la découverte de trois vallées du berceau historique des Baronnies provençales. Allez à la rencontre des éleveurs (et des éleveurs!), visitez les fermes, goûtez les fromages fermiers de chèvres et autres préparations fromagères à base de lait de vache. Les fermes de ce parcours sont toutes certifiées Bio, garantissant une alimentation saine en harmonie avec le paysage.



distance	durée estimée	dénivelé positif	niveau
37km	2h30	667m	▲▲▲△△

5 SITES FROMAGERS

1 Marché des Producteurs

Place de la mairie
26570 Montbrun-les-Bains
04 75 28 87 34
Fromages : chèvre
Horaires d'ouverture au public : du 15/04 au 30/09, tous les lun. 16h30-19h30
Distance : 600 m

2 La Ferme de Margolive

Route de Savoillans 26570 Reilhanette
04 75 28 84 02
Fromages : vaches
Horaires d'ouverture au public : tous les jours 16h30, téléphoner la veille

3 Caec le Regain

Ubac de courge
26570 Montbrun-les-Bains
04 75 28 87 34
Fromages : chèvre du Rove
Horaires d'ouverture au public : Du 01/02 au 31/10, les lun. mer. jeu. ven. sam. et dim. Tous les jours sauf sam. matin, lun. après midi et mar. toute la journée.

4 Marché de Sédéron

26560 Sédéron
04 75 28 54 90
Fromages : locaux
Horaires d'ouverture au public : tous les dim. 8h-13h

5 Ferme de Grandchaine

La Grandchane - 26560 Sédéron
04 75 28 51 15
Fromages : chèvre
Horaires d'ouverture au public : tous les jours 9h-10h30 et sur le marché de Sédéron le dim. matin



Fromages
©L PASCALE ADT
Drôme



Drôme provençale
©Francis Rey

Le circuit des Châteaux

1 Marché des Producteurs

2 La Ferme de Margolive

3 Caec le Regain

4 Marché de Sédéron

5 Ferme de Grandchaine

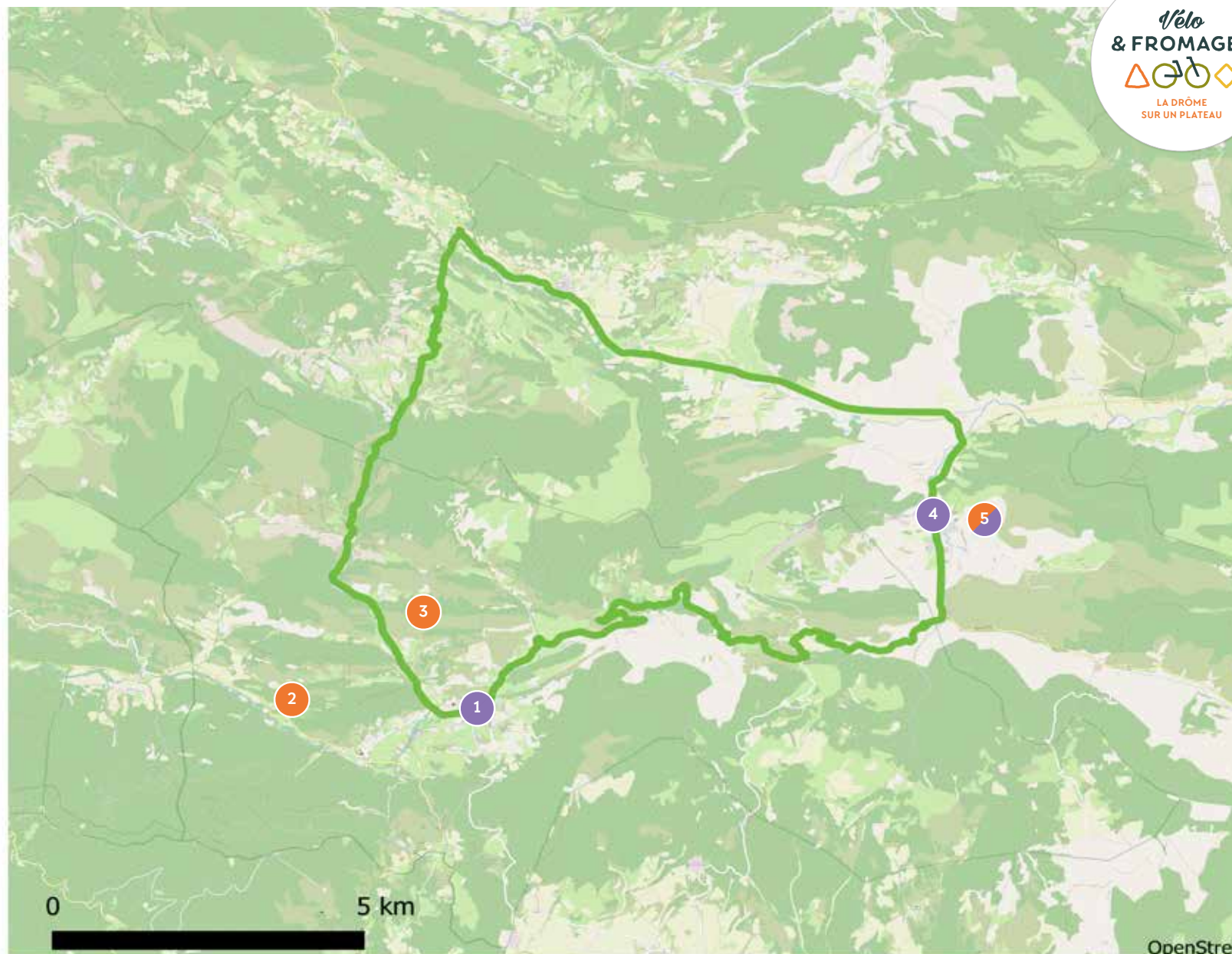

Pour en savoir +

<https://www.ladrometourisme.com/depen-sez-vous/destination-velo/velo-et-fromages/>

● Éleveur/Ferme

● Atelier de transformation

● Cave d'affinage

● Crémier-fromager

● Musée/Événement fromager

● Marché & Espace de vente

🍴 Restaurateur

🏠 Hébergement

LA DRÔME (26)

Les charbonniers du Vercors

Un itinéraire affiné dans la Drôme

Ce parcours familial et vallonné prend sa source au départ du cirque verdoyant de Saint-Martin-en-Vercors. Il permet une immersion dans l'ambiance bucolique et l'environnement du massif du Vercors en passant de ferme en ferme, de pâturages aux forêts pour ressentir au plus proche ce qui fait l'authenticité du Vercors !



distance	durée estimée	dénivelé positif	niveau
17km	1h30	446m	▲▲▲▲▲

4 SITES FROMAGERS

1 Aymeric Arnaud

Les Domarières - 26420 Saint-Julien-en-Vercors

09 64 48 12 92

Fromages : Bleu du Vercors Sassenage AOC, Tomme du Vercors

Horaires d'ouverture au public : du 01/01 au 31/12 tous les jours, 9h-12h et 13h30-18h. sauf dim.

2 Bouclette et Compagnie

Le Bard - 26420 Saint-Martin-en-Vercors

04 75 45 54 81

Fromages : brebis

Horaires d'ouverture au public : du 01/04 au 30/09, tous les jours 17h-19h sauf le lun.

3 Ferme de Roche Rousse

1190 route de Roche Rousse - 26420 Saint-Martin-en-Vercors

04 75 02 26 55

Fromages : bleu du Vercors-Sassenage AOC, le Roche Rousse, Saint-Martin

Horaires d'ouverture au public : lun. mer. ven. et sam. 8h-12h et présent sur le marché de la Chapelle en Vercors.

4 Ferme des Grands Goulets

La Jarjatte - 26420 La Chapelle-en-Vercors

04 75 48 18 99

Horaires d'ouverture au public : du 20/11 au 20/09 lun.mar.jeu.ven. et sam. 9h-12h et 16h30-19h mer. 18h-19h dim. 9h-12h et 18h-19h



Bleu

©L.PASCALE ADT
Drôme



La Drôme à vélo

©CRÉSPEAU

Les charbonniers du Vercors

- 1 Aymeric Arnaud
- 2 Bouclette et Compagnie
- 3 Ferme de Roche Rousse
- 4 Ferme des Grands Coulets

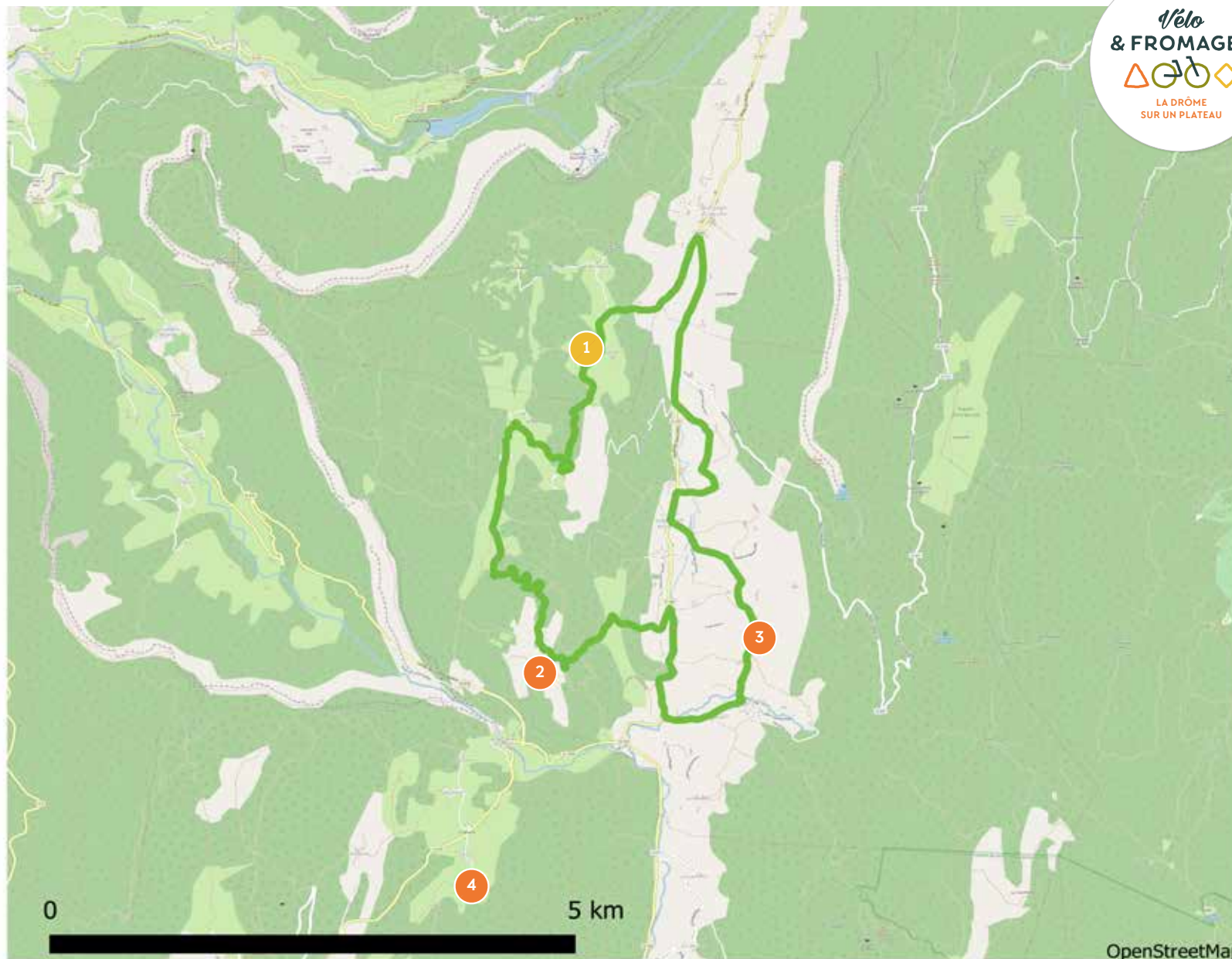

Pour en savoir +

<https://www.ladrometourisme.com/dependez-vous/destination-velo/velo-et-fromages/>

● Éleveur/Ferme

● Atelier de transformation

● Cave d'affinage

● Crémier-fromager

● Musée/Événement fromager

● Marché & Espace de vente

👤 Restaurateur

🏠 Hébergement

LA DRÔME (26)

Route de la Gervanne

Un itinéraire affiné dans la Drôme

Cette boucle par les deux rives de la Gervanne permet une balade tranquille sur le versant sud du Vercors au départ de Mirabel-et-Blacons. Elle traverse plusieurs villages chargés d'histoire et offre un panorama sur les grandes falaises du Vercors : plateau du Vellan et gorges d'Ombly. Un point de vue incomparable à admirer en dégustant quelques picodons !



distance	durée estimée	dénivelé positif	niveau
20km	2h00	219m	▲▲▲▲▲

4 SITES FROMAGERS

1 Caec des Perriers

Les Brus - 26400 Suze
04 75 42 53 23
Fromages : Picodons AOP
Horaires d'ouverture au public : tous les jours sur rdv

2 Ferme de Saint Pancrace

Les Davins - 26400 Suze
07 60 17 26 27
Fromages : Picodon AOP, tommes pressés, cendrées, fromages aux épices
Horaires d'ouverture au public : Vente : 9h-12h et 18h-19h, Visite de la traite tous les soirs à 18h sur rdv

3 Epicerie Associative de Gervanne-Sye

Grande Rue - 26400 Beaufort-sur-Gervanne
09 72 57 38 08
Horaires d'ouverture au public : tous les jours 8h30-12h30 et 15h30-19h30 sauf jeu. et le dim. 9h-13h

4 Ferme Reynard

Quartier Nichon - 26400 Mirabel-et-Blacons
Fromages : chèvre
Horaires d'ouverture au public : tous les jours 18h-19h



La Drôme à vélo
©CRESPEAU



Picodons
©L.PASCALE ADT
Drôme

Route de la Gervanne

- 1 Caec des Perriers
- 2 Ferme de Saint Pancrace
- 3 Epicerie Associative de Gervanne-Sye
- 4 Ferme Reynard

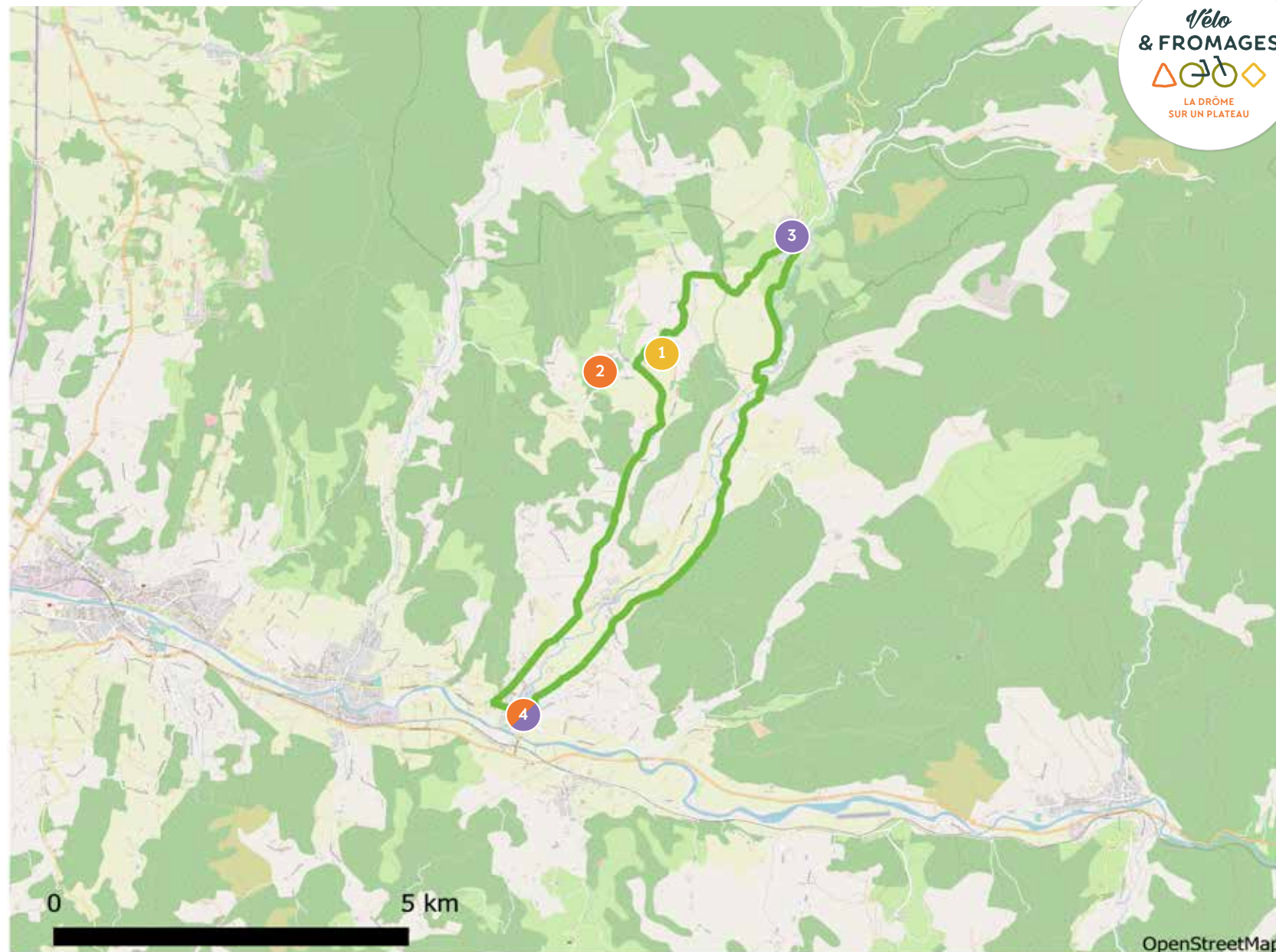

Pour en savoir +

<https://www.ladrometourisme.com/dependez-vous/destination-velo/velo-et-fromages/>

● Éleveur/Ferme

● Atelier de transformation

● Cave d'affinage

● Crémier-fromager

● Musée/Événement fromager

● Marché & Espace de vente

● Restaurateur

● Hébergement

LA DRÔME (26)

Tour de Pays Drôme des Collines

Un itinéraire affiné dans la Drôme

Ce parcours au départ de l'Office de tourisme de Tain-l'Hermitage se réalise généralement en quatre étapes agrémentées de visites et de découvertes gustatives. En toute proximité des vignobles en terrasse, vous pourrez découvrir les joyaux de l'art roman ou vous accorder une baignade au Domaine de Champos. Une diversité incroyable de paysages et de points de vue à agrémenter de délicieux fromages...



distance **150km** durée estimée **7h00** dénivelé positif **2011m** niveau

16 SITES FROMAGERS

1 Tomme Capra

Les Voyrasiers - 26260 Saint-Bardoux
04 75 71 55 38
Fromages : Tommes, Picodons
Horaires d'ouverture au public : tous les jours 9h-12h sauf dim.

2 La chèvre à Dorey

470 B route de la plaine - 26260 Saint-Bardoux
06 26 49 35 76
Fromages : chèvre
Horaires d'ouverture au public : tous les samedis 10h-12h et sur rdv

3 La Petite Fermière

33 route de la Sizeranne - 26260 Saint Donat-sur-l'Herbasse
06 65 35 33 66
Fromages : locaux
Horaires d'ouverture au public : Du 01/01 au 31/12, les lun. mar. jeu. ven. et sam. En saison estivale 9h-19h

4 Maison Cardot

85 Chemin de la Sainte - 26750 Saint-Michel-sur-Savasse
04 75 48 38 68
Fromages : vache
Horaires d'ouverture au public : du 01/01 au 31/12, tous les jeu. 10h30-12h et ven. 10h30-12h et 17h-18h45

5 Ferme de la Marquise

La Vieille Eglise - 26350 Crépol
04 75 45 72 11
Fromages : chèvre
Horaires d'ouverture au public : du 01/03 au 30/11 tous les matins

6 Les chèvres qui dansent

2255, route de la Vallée - 26530 Le Grand-Serre
06 13 14 64 73
Fromages : chèvre
Horaires d'ouverture au public : tous les jours du 01/03 au 30/11 à 18h30

7 Gaec des Baratons

200 chemin des Baratons - 26330 Châteauneuf-de-Galaure
04 75 68 69 66
Fromages : chèvre
Horaires d'ouverture au public : du 01/04 au 30/09 du lun. au sam. 9h-11h30 et 15h-19h dim. et jours fériés 9h-11h Du 01/10 au 30/11 du lun. au sam. 9h-11h30 et 15h-18h dim. et jours fériés 9h-11h

8 Auberge de la Valloire

330 chemin du Trémolet - 26240 La Motte-de-Galaure
04 75 03 20 69
Horaires d'ouverture au public : 9h-12h sauf sam. et dim. Le reste de la journée sur RDV.

8 Lul'ane

65 impasse du château - 26140 Albon
06 24 06 08 73
Horaires d'ouverture au public : du 01/01 au 31/12 le mer. 9h-12h et 14h-18h, le sam. 9h-12h.

9 Bergerie du Trémolet

330 chemin du Trémolet - 26240 La Motte-de-Galaure
04 75 03 20 69
Fromages : tommes de brebis, mottillons, pavés de brebis, faisselles

10 Marché de Producteurs

Place de l'école, Ecole - 26240 La Motte-de-Galaure
04 75 68 40 27
Fromages : locaux
Horaires d'ouverture au public : du 01/01 au 31/12 le 1e dim. du mois 8h-12h

11 La Ferme Perret

1245 route des Bois - 26600 Chantemerle-les-Blés
04 75 23 36 07
Fromages : chèvre
Horaires d'ouverture au public : Vente : du 01/03 au 31/10 les mar. mer. et ven. 17h-19h. Visite : sur rdv

12 Marché hebdomadaire

26300 Châteauneuf-sur-Isère
Horaires d'ouverture au public : du 07/10 au 30/12, dim. 8h30-13h

13 Ferme de la Marquise

La Vieille Eglise - 26350 Crépol
04 75 45 72 11
Fromages : chèvre
Horaires d'ouverture au public : du 01/03 au 30/11 tous les matins

14 Fromages et Terroirs

16 allée de Provence - 26300 Bourg-de-Péage
04 75 70 93 79
Fromages locaux
Horaires d'ouverture au public : du mar. au jeu. 8h30-12h et 15h-19h et ven. sam. 8h30-12h et 14h30-19h

15 Vercors Lait

Centre Commercial Parc St Paul - 26750 Saint-Paul-lès-Romans
04 75 48 36 27
Fromages : Fromages, lait, faisselles de Villard de Lans et fromages, Saint Bardoux, Montmiral, Rochefort Samson.
Horaires d'ouverture au public : tous les jours 9h-19h sauf dim.

Tour de Pays Drôme des Collines

- 1 Tomme Capra
- 2 La chèvre à Dorey
- 3 La Petite Fermière
- 4 Maison Cardot
- 5 Ferme de la Marquise
- 6 Les chèvres qui dansent
- 7 Gaec des Baratons
- 🌙 Auberge de la Valloire
- 8 Lul'ane
- 9 Bergerie du Trémolet
- 10 Marché de Producteurs
- 11 La Ferme Perret
- 12 Marché hebdomadaire de Chateauneuf/Isère
- 13 Fromages et Terroirs
- 14 Collines Bio
- 15 Vercors Lait

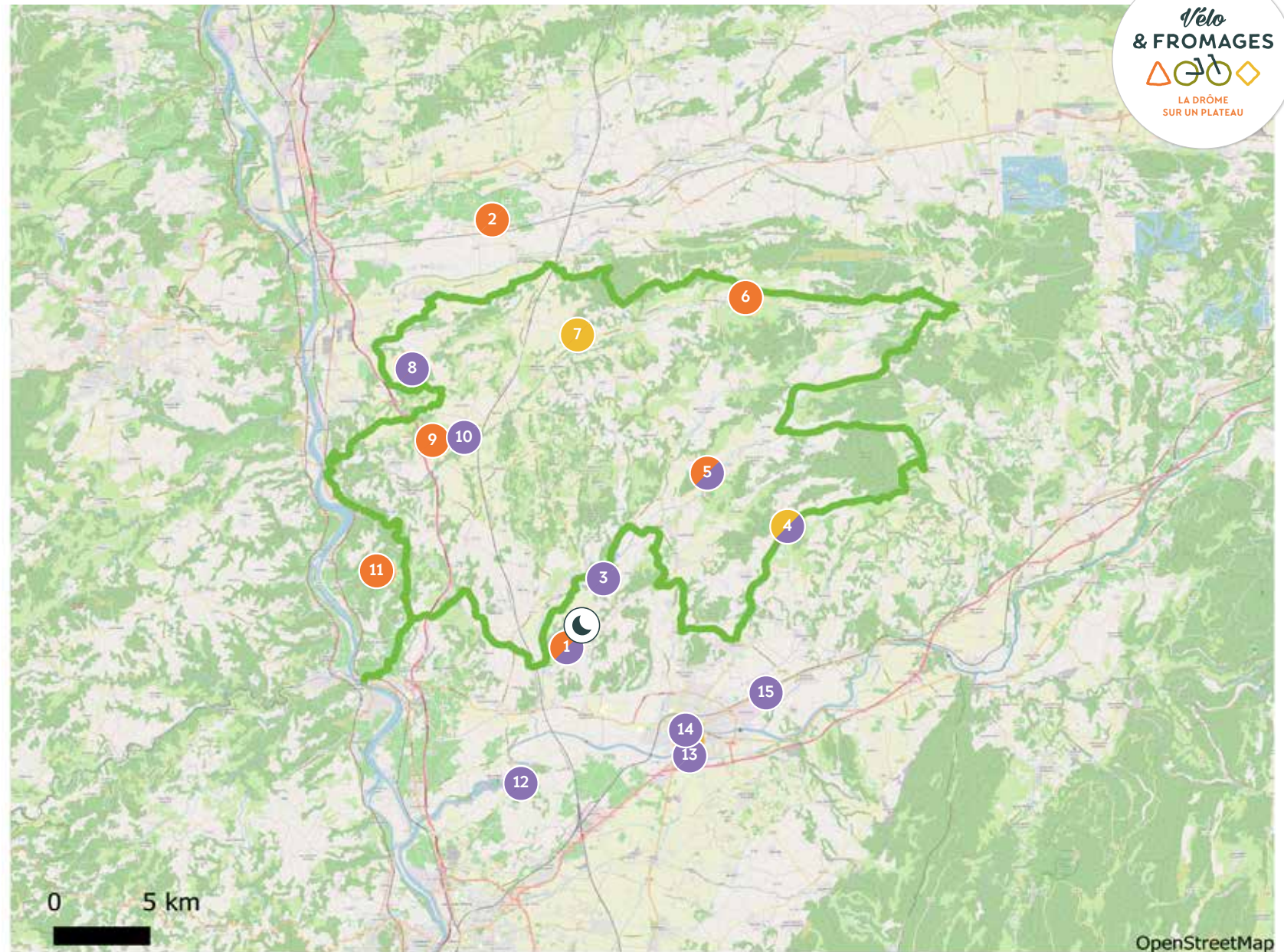

Pour en savoir +

<https://www.ladrometourisme.com/depensez-vous/destination-velo/velo-et-fromages/>

● Éleveur/Ferme

● Atelier de transformation

● Cave d'affinage

● Crémier-fromager

● Musée/Événement fromager

● Marché & Espace de vente

● Restaurateur

● Hébergement

L'INDRE (36)

La Vallée du Suin

Un itinéraire affiné dans l'Indre

Débutant à Tournon-St-Martin, ce circuit vallonné oscille entre les vallées du Suin et de la Creuse. Il emprunte de petites routes de campagne sillonnant parmi des villages au bâti traditionnel préservé. Fermes, marchés et restaurants valorisent les productions locales et plus particulièrement le Pouligny-Saint-Pierre, fromage de chèvre AOP de forme pyramidale qui serait inspirée du clocher de l'église de village éponyme.



distance

36km

durée estimée

2h45min

niveau



8 SITES FROMAGERS

1 La Maison du Fromage

5 rue de la fossé Bourdeau 36300
02 54 28 09 67

Fromages : Pouligny St Pierre
Horaires d'ouverture au public : 9h-12h30
sauf lun. et 15h30-18h30 sauf dim. matin

2 Euriel-Poitouraine

Les Pués 36220 Tournon Saint Martin
02 54 28 30 13

Fromages : Pouligny St Pierre, chèvre, vache
Horaires d'ouverture au public : tous les jours
9h-12h sauf dim.

3 La Ferme des Cabrioles

Fontgombault 36220
09 61 53 30 91

Fromages : chèvre
Horaires d'ouverture au public : lun. au
jeu. 8h-12h, ven. 8h-12h et 17-18h30, sam.
8h-11h et 17h-18h30

4 La ferme de Vesche

Pouligny Saint Pierre 36300
02 54 37 25 62

Fromages : brebis, chèvre
Horaires d'ouverture au public : vente tous
les jours

5 La Ferme de Fonterland

Tournon Saint Martin 36220
02 54 28 70 66

Fromages : chèvre
Horaires d'ouverture au public : tous les jours

6 Marché des Halles

36300 Le Blanc
Horaires d'ouverture au public : du mar. au
dim. 8h30-12h30 et 14h30-19h

7 Marché de producteurs

Place du Champ de Foire
36220 Tournon St Martin
Horaires d'ouverture au public : mar. et ven.
8h-13h

8 Marché de producteurs

Place Mado Robin 37290 Yzeurs/Creuse
Horaires d'ouverture au public : le 31/07
18h-22h



Chèvres Pouligny
©ADT Indre



Pouligny Saint Pierre
©AB



Abbaye Fontgombault
©teddy_verneuil

La Vallée du Suin

- 1 La Maison du Fromage
- 2 Eurial-Poitouraine
- 3 La Ferme des Cabrioles
- 4 La ferme de Vesche
- 5 La Ferme de Fonterland
- 6 Marché des Halles
- 7 Marché des producteurs
- 8 Marché des producteurs

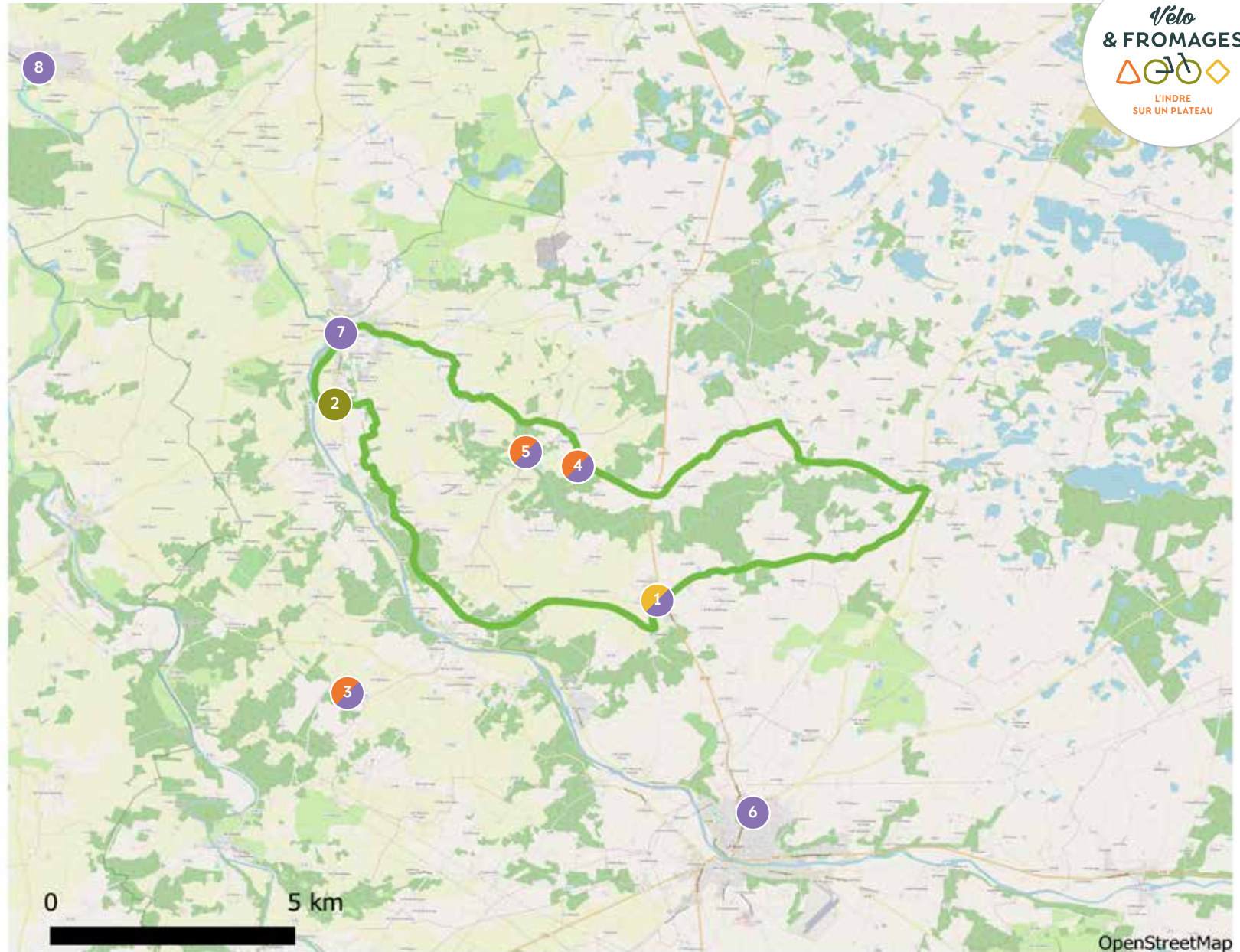

- | | | |
|-----------------------------|----------------------------|----------------|
| ● Éleveur/Ferme | ● Crémier-fromager | 🍴 Restaurateur |
| ● Atelier de transformation | ● Musée/Événement fromager | 🌙 Hébergement |
| ● Cave d'affinage | ● Marché & Espace de vente | |

L'ISÈRE (38)

Au Pays de Saint-Marcellin

Un itinéraire affiné en Isère

Cet itinéraire au Pays de Saint-Marcellin ravira aussi bien les fondus de vélo que les amoureux de fromage ! Cette balade vous mènera de Saint-Marcellin, village éponyme du célèbre fromage du Dauphiné, dans le Sud-Grésivaudan, jusqu'à Roybon sur le plateau boisé de Chambaran. Un itinéraire idéal pour les cyclotouristes gourmands qui pourront s'arrêter pour goûter les produits phares de ce joli coin d'Isère : le fromage Saint-Marcellin (IGP), la noix de Grenoble (AOP) et les Ravioles de Royans (IGP).



distance

51km

dénivelé positif

677 m

niveau



8 SITES FROMAGERS

1 Fromagerie du Dauphiné

1940 route départementale 1092 - 38470 Têche
04 76 36 95 00
Fromages : Saint-Marcellin (IGP) et Saint-Félicien
Horaires d'ouverture au public : du lundi au jeudi de 8h-12h et 14h-18h. Vendredi 8h-18h.
Distance : 4,7 km

2 Fromagerie Rochas

Jean-Noël Rochas, La Combe 38470 Quincieu
04 76 93 53 60
Horaires d'ouverture au public : du lundi au samedi de 8h-12h30 et 14h30-19h.
Distance : 5,5 km par petite route

3 Fromagerie le Murinois

155a route de Roybon 38160 Murinais
04 76 64 25 85
Fromages : Saint-Marcellin et autres spécialités locales
Horaires d'ouverture au public : du mardi au vendredi 9h-12h et 16h-19h. Lundi et samedi de 16h-19h.
Distance : 3,7 km

4 La chèvrerie de la Gabote

231 Route d'Essemat 38160 Saint-Vérand
06 45 05 04 19
Fromages de chèvres
Horaires d'ouverture au public : à la ferme samedi de 10h-12h et 15h-18h. Sur le marché de Saint-Marcellin le mardi de 8h-12h.
Distance : 2,2 km

5 Les Carmes - vins et fromages

3 Place des Carmes 38160 Saint-Marcellin
04 76 36 37 52
Horaires d'ouverture au public : du mardi au samedi de 9h-13h et 15h-19h
Distance : sur le parcours

6 Marché de Saint-Marcellin

Kiosque, place d'Armes et avenue du collège
38160 Saint-Marcellin
Horaires d'ouverture au public : samedi matin
Distance : sur le parcours

7 Maison du Saint-Marcellin

6 avenue du collège 38160 Saint-Marcellin
04 76 38 89 82
Horaires d'ouverture au public : du lundi au vendredi 9h-12h et 14h-17h
Distance : sur le parcours

La Tivollière

Château du Mollard - Christine Serve, 1 Rue du Mollard 38160 Saint-Marcellin
04 76 38 21 17
Horaires d'ouverture au public : le midi du mardi au dimanche, le soir vendredi et samedi
Distance : sur le parcours



Balade à vélo au milieu des noyers
©F.Pattou



Paysages agricoles
©Isère Tourisme



Saint-Marcellin IGP
©L. Nguyen
Digimiam CISM

Au Pays de Saint-Marcellin

- 1 Fromagerie du Dauphiné
- 2 Fromagerie Rochas
- 3 Fromagerie le Murinois
- 4 La Chèvrerie de la Gabote
- 5 Les Carmes - Vins et fromages
- 6 Marché de Saint-Marcellin
- 7 Maison du Saint-Marcellin
-  La Tivollière

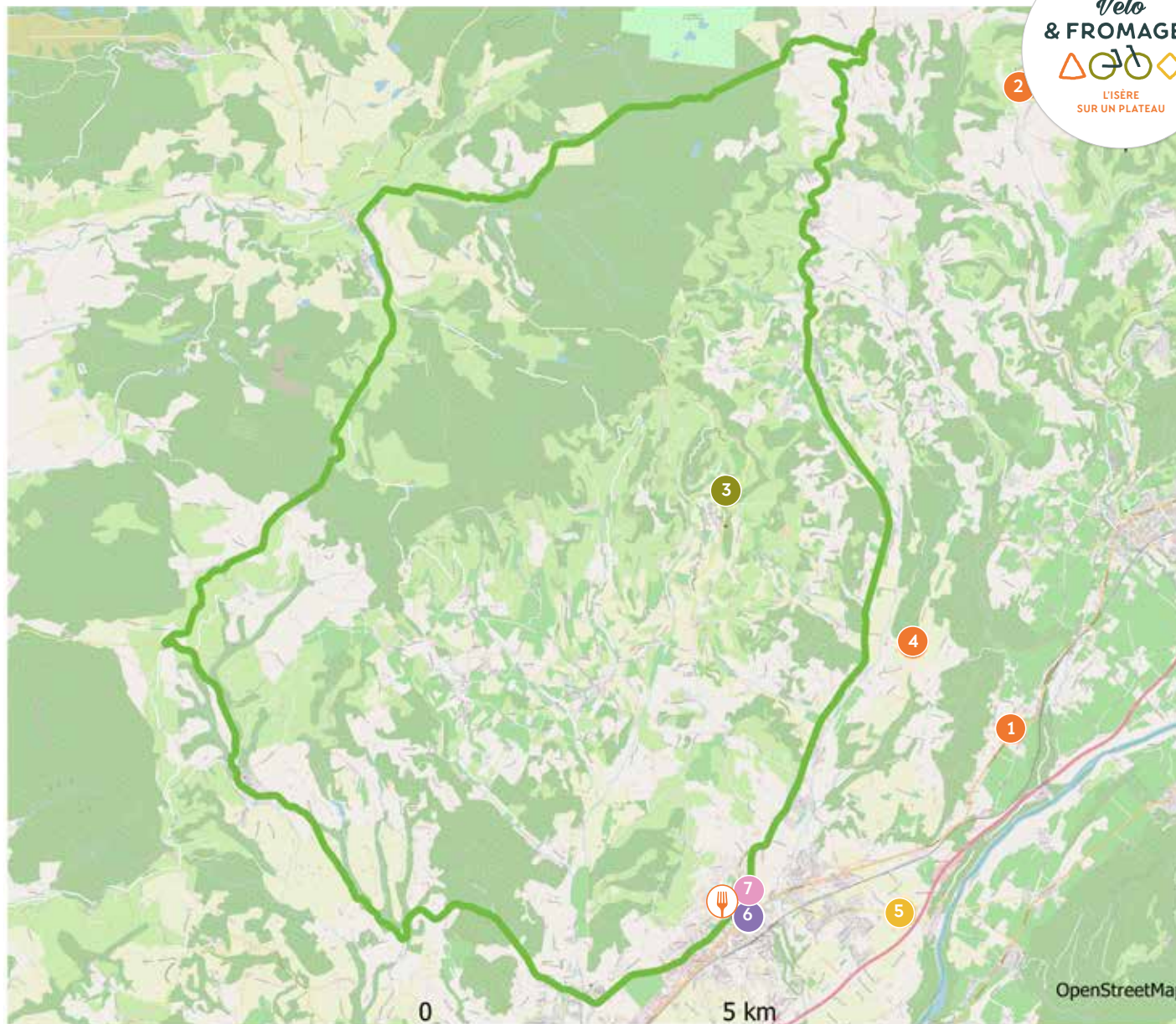

Pour en savoir +

<https://www.isere.fr/actualites/gastronomie-et-velo>

 Éleveur/Ferme

 Crémier-fromager

 Restaurateur

 Atelier de transformation

 Musée/Événement fromager

 Hébergement

 Cave d'affinage

 Marché & Espace de vente

L'ISÈRE (38)

Le Tour des Quatre-Montagnes

Un itinéraire affiné en Isère

Quatre montagnes pour quatre communautés paroissiales : Méaudre, Autrans, Lans-en-Vercors et Villard-de-Lans. Cet itinéraire sillonne de vastes prairies bordées de forêts à l'ombre desquelles il fait bon s'attarder. Le Vercors, site historique, est aujourd'hui un cadre privilégié pour les amateurs de tourisme et de sports, surtout depuis les JO d'hiver de 1968. L'agriculture et la gastronomie font aussi sa renommée, notamment grâce à son fromage AOP Bleu du Vercors-Sassenage...



distance

42km

dénivelé positif

564 m

niveau



15 SITES FROMAGERS

1 Ferme de la Bourrière

1972 chemin des Aguiards - La Bourrière
38112 Autrans-Meaudre
04 76 94 27 02

Fromages au lait de vache
Horaires d'ouverture au public : tous les matins de 9h-11h, le mercredi, vendredi et samedi de 17h-19h. Fermé dimanche et jours fériés.

Distance : 2,5 km

La Table de la Fontaine

Place de la Mairie - chef Bertrand Rivoal,
38112 Autrans-Meaudre
04 56 17 79 40

Horaires d'ouverture au public : tous les jours de 7h-19h, et les vendredis et samedis soirs. Fermé le mercredi hors vacances.
Distance : sur le parcours

Hôtel Restaurant Le Vernay

355 Route de Nave - chefs Sandrine et Bruno Delille 38880 Autrans-Meaudre
04 76 95 31 24

Horaires d'ouverture au public : tous les jours
Distance : sur le parcours

5 Coopérative Vercors-Lait

Les Jarrands 38250 Villard-de-Lans
04 76 95 33 21

Fromages : Bleu du Vercors Sassenage AOP
Horaires d'ouverture au public : du lundi au samedi de 9h-19h sans interruption
Distance : sur le parcours

L'Auberge des Montauds

Quartier du Bois Barbu - chef Jean-Pierre Magnat, 38250 Villard-de-Lans
04 76 95 17 25

Horaires d'ouverture au public : fermé le dimanche soir, lundi midi et soir (sauf périodes de vacances scolaires).
Distance : sur le parcours

Grand Hôtel de Paris

124 place Pierre Chabert 38250 Villard-de-Lans
04 76 95 10 06

Horaires d'ouverture au public : tous les jours
Distance : sur le parcours

Hôtel Restaurant Le Christiania

220 avenue Professeur Nobecourt - chef Pierre Bernard-Granger, 38250 Villard-de-Lans
04 76 95 12 51

Horaires d'ouverture au public : tous les jours sauf le midi, du lundi au vendredi, en hiver
Distance : sur le parcours

Hôtel La Roseraie - Restaurant La Doline

309 avenue Professeur Nobecourt - chef Michel Bouvier, 38250 Villard-de-Lans
04 76 95 11 99

Horaires d'ouverture au public : le soir tous les jours de la semaine
Distance : sur le parcours

Le Sabot de Vénus

Avenue du Vercors - chef Stéphane Duchêne, 38112 Autrans-Meaudre
Horaires d'ouverture au public : tous les jours
Distance : sur le parcours



Balade à vélo sur les routes du Vercors

© D. Boudin



Paysages isérois

© Isère Tourisme



Affinage de fromage

© Thomas Hytte

Le Tour des Quatre-Montagnes

Un itinéraire affiné en Isère

10 La chèvrerie des Cabrioles

Les Ravix 38250 Corrençon-en-Vercors
04 76 95 86 50

Fromages de chèvres

Horaires d'ouverture au public : de février à juin de 17h30-18h30. Juillet-août de 17h-19h. De sept à novembre de 17h-18h30. Fermé le dimanche.

Distance : 5,6 km

11 La Ferme des Perce-Neige

Le village les ravauds 38250 Corrençon-en-Vercors

04 76 95 84 72

Réseau «Bienvenue à la ferme»

Fromages : bleu du vercors sassenage AOC, fromages frais ou affiné, yaourts, faisselles
Horaires d'ouverture au public : juillet-août de 10h30-12h et 17h30-19h tous les jours sauf le mardi matin. Le reste de l'année : 17h30-18h30 tous les jours.

Distance : 5,4 km

12 Ferme de la Grand Mèche

Les Françons 38250 Lans-en-Vercors
04 76 26 23 94

Réseau «Bienvenue à la ferme»

Fromages de vaches

Horaires d'ouverture au public : du lundi au samedi de 17h-19h, le dimanche de 18h-19h, mercredi et samedi de 11h-12h

Distance : sur le parcours

13 La Ferme du Pic Saint-Michel

Vieille route 38250 Lans-en-Vercors
06 77 78 48 26

Réseau «Bienvenue à la ferme»

Fromages de chèvres

Horaires d'ouverture au public : du 15 février au 15 novembre du lundi au samedi de 17h-19h

Distance : 2,5 km

14 Hôtel Restaurant Le Col de l'Arc

14 route de Saint-Donas - chef Vincent
Mayousse, 38250 Lans-en-Vercors

04 76 95 40 08

Horaires d'ouverture au public : tous les jours toute l'année

Distance : sur le parcours

15 La Ferme des Rapilles

97 chemin de Rivet 38360 Engins

04 76 94 45 02

Réseau «Bienvenue à la ferme», agriculture biologique

Fromages de vaches

Horaires d'ouverture au public : nov-mars : tous les jours de 16h-19h / avr-oct : tous les jours de 17h-19h

Distance : 6 km



Balade à vélo sur les routes du Vercors

©Au fil des Lumieres



Paysages isérois

©Isère Tourisme



Plateau de fromages isérois

©Isère Tourisme

Le Tour des Quatre-Montagnes

- 1 Ferme de la Bourrière
-  La table de la Fontaine
-  Le Sabot de Vénus
-  Hôtel Restaurant Le Vernay
- 5 Coopérative Vercors Lait
-  L'Auberge des Montauds
-  Grand Hôtel de Paris
-  Hôtel Restaurant Le Christiania
-  La Roseraie - La Doline
- 10 La chèvrerie des Cabrioles
- 11 La Ferme des Perce-Neige
- 12 Ferme de la Grand Mèche
- 13 La Ferme du Pic Saint-Michel
-  Hôtel Restaurant Le Col de l'Arc
- 15 La Ferme des Rapilles

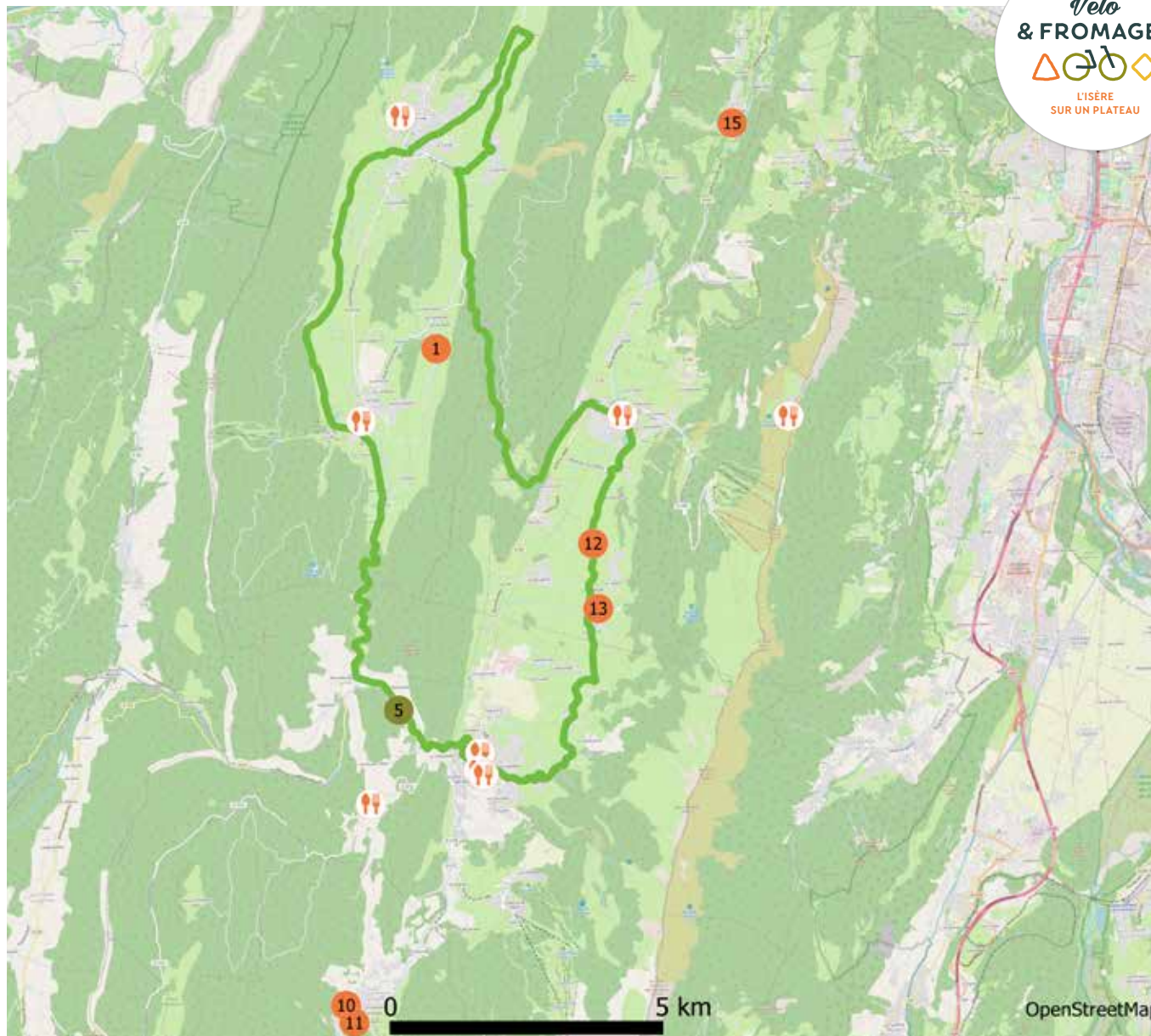

[Pour en savoir +](#)

 Éleveur/Ferme	 Crémier-fromager	 Restaurateur
 Atelier de transformation	 Musée/Événement fromager	 Hébergement
 Cave d'affinage	 Marché & Espace de vente	

LE JURA (39)

Le Tour du Jura à Vélo - Loisirs

Un itinéraire affiné dans le Jura

Ce Tour version Loisirs est un itinéraire vélo accessible à tous. Il emprunte des tronçons de voies vertes et de véloroutes ainsi que de petites routes partagées. Vous partirez à la découverte du Pays de Dole, de la Bresse Jurassienne et du Vignoble du Revermont, où la richesse du patrimoine et la beauté des paysages se mêlent à des rencontres inattendues qui vous laisseront des souvenirs inoubliables...



distance

155km

dénivelé positif

870m

niveau



37 SITES FROMAGERS

1 Maison natale de Louis Pasteur

43 rue Pasteur 39100 DOLE
03 84 72 20 61
Fromages : Pouligny St Pierre
Horaires d'ouverture au public : du 16/02 au 03/11. 14h-18h et de Mai à Septembre 9h30-12h30 et 14h-18h.

2 Maison du Comté

Avenue de la Résistance 39801 POLIGNY
03 84 37 78 40
Horaires d'ouverture au public : Juillet-août tous les jours 10h-17h, avril, mai, juin et vacances scolaires du mar. au dim. 14h-15h15 et 16h30, septembre, octobre du mar. au dim. 14h15 et 15h45

3 Benoit BADOZ Vins et Fromages

19 Place des Déportés 39800 POLIGNY
03 84 37 11 18
Horaires d'ouverture au public : du lun. au jeu. 8h30-12h30 et 14h-19h, ven. sam. 8h30-19h, dim. 9h-12h30

4 Halle technologique de l'ENILBIO

Rue de Versailles- BP70049
39800 POLIGNY
03 84 73 76 76
Fromages : Comté, Morbier, Raclette
Horaires d'ouverture au public : Vente : en période scolaire le mer. et le ven. 10h-12h30

5 Fruitière Fromagère du Plateau Arboisien

1 rue des Fossés 39600 ARBOIS
03 84 66 09 71
Fromages : Comté, Morbier, fromages blancs
Horaires d'ouverture au public : Vente : tous les jours 8h-12h et 16h30-19h, le dim. et jours fériés 8h-12h, Visite : les mer. en juillet et août 8h30 sur inscription

6 Fromagerie La Rondenne

Place de la Mairie 39140 DESNES
03 84 48 19 64
Fromages : Comté, fromages blancs
Horaires d'ouverture au public : tous les matins 9h-12h et mar. au sam. 16h-18h30, les jours fériés 9h-12h

7 Fromagerie bio du Val de Loue

Route de Lyon 39600 GRANGE DE VAIVRE
03 84 37 85 28
Fromages : Morbier, Tome, raclette, AOP comtoises
Horaires d'ouverture au public : du lun. au sam. 9h30-12h30 et 14h-19h et le dim. 9h30-12h30. Fermé les 1er janvier, 1er mai et 25 décembre

8 Fruitière des Coteaux de Seille

Chemin du Sorbier 39210 LAVIGNY
03 84 25 31 89
Fromages : les 3 Comtés AOP, le Morbier AOP, la Tomme du Jura et la Raclette
Horaires d'ouverture au public : du lun. au sam. 8h45-12h15 et 16h30-19h, le dim. et jours fériés 8h45-12h

9 Fruitière les Délices du Plateau

route de Le Fied 39800 PLASNE
03 84 37 16 67
Fromages : les 4 Comtés AOP, le Morbier AOP, la Tomme et la Raclette
Horaires d'ouverture au public : du lun. au sam. 9h-12h15 et 14h-19h, le dim 9h-12h30

10 Tout un fromage

29 Rue Louis-le-Grand
39140 BLETTERANS
03 84 47 66 65
Horaires d'ouverture au public : mar. 8h-12h30 et 16h-19h, mer. ven. sam. 9h-12h30 et 15h-19h, jeu. 9h-12h30, dim. 9h-12h et 17h-19h en juillet août

11 Fromageries Vagne

Rue St Jean 39210 CHATEAU CHALON
03 84 44 92 25
Horaires d'ouverture au public : de septembre à juin : du mer. au sam. 10h-12h15 et 14h-18h, juillet à septembre : du mer. au sam. 10h-12h15 et 14h-19h et le dim. 10h-12h15 et 14h-18h30

12 Fruitière du plateau arboisien - Atelier de Chilly

Lieu dit Village Haut
39110 CHILLY SUR SALINS
03 84 73 06 00
Fromages : Comté
Horaires d'ouverture au public : Vente tous les jours 8h-12h

Le Tour du Jura à Vélo - Loisirs

Un itinéraire affiné dans le Jura



Vélo
& FROMAGES



LE JURA
SUR UN PLATEAU

13 Fromagerie Comtoise

3 rue d'Enfer 39100 DOLE
03 84 72 24 29

Horaires d'ouverture au public : tous les jours
8h-12h

14 Crèmerie Au Coeur du Jura

Marché de Dole Place Nationale
39100 DOLE
06 33 89 21 50

Horaires d'ouverture au public : le ven.
7h-13h et 14h-19h

15 Maison Benoit Dole

Marché de Dole - Place Nationale
39100 DOLE

Horaires d'ouverture au public : jeu. au sam.
7h-14h30

16 Le Panier de Frometons Dole

Place Nationale 39100 DOLE

Horaires d'ouverture au public : Présent sur
le marché de Dole le mar. jeu. sam. 7h-13h et
le ven. 13h30-19h Présent sur le
marché de St Aubin le mer. matin et
magasin de Saint-Aubin ouvert le mar.
15h-19h30 le mer. 9h-19h30 le jeu.
14h-19h30 le ven. 9h-19h30 et le sam.
14h-19h

17 Fruitière du plateau arboisien - Atelier d'Ivory

300 Rue de la Fruitière 39110 IVORY
03 84 66 09 71

Fromages : Comté
Horaires d'ouverture au public : tous les jours
8h-12h

18 La Ferme du vieux Chemin

2 chemin des vignes 39110 MARNOZ
03 84 73 03 16

Fromages : chèvre et vache
Horaires d'ouverture au public : tous les jours
du 25/01 au 29/12 de 17h-21h

19 Maison Benoit Parcey

38 rue de la Plassotte 39100 PARCEY
03 84 71 01 74

Horaires d'ouverture au public : du mar. au
sam. 9h-12h et 14h-19h

20 Fruitière de Pleure

2 route de la Reppe 39120 PLEURE
03 84 81 40 92

Fromages : Comté, Morbier, Bleu de Gex,
chèvre
Horaires d'ouverture au public : du lun. au
jeu. 8h-12h, le ven. 8h-12h et 15h-18h, dim.
et jours fériés 8h-12h

21 Epicurée

5 place des Déportés 39800 POLIGNY
03 84 37 16 05

Horaires d'ouverture au public : du lun. au
sam. 8h15-12h30 et 13h30-19h30, le dim.
9h30-12h30

22 Crèmerie Essencia

Place Notre Dame 39800 POLIGNY
03 84 37 08 46

23 Crèmerie Guy Juramonts

21 place des Déportés 39800 POLIGNY
03 84 37 12 22

Horaires d'ouverture au public : du lun. au
sam. 8h-12h30 et 13h30-19h, le dim. 8h30-
12h sauf en vacances de février réouverture
15h30-18h30

24 Fruitière à comté de Poligny Tourmont

Rue de l'Orain 39800 POLIGNY
03 84 37 20 94

Fromages : Comté
Horaires d'ouverture au public : du lun. au
jeu. 9h-12h et 15h-19h, ven. et sam. 9h-19h
et dim. 10h-12h30 et 17h-19h

25 Crèmerie Juraflore

15 place des Déportés 39800 POLIGNY
03 84 37 13 50

Horaires d'ouverture au public : tous les jours
8h-12h30 et 13h30-19h, dim. et jours fériés
9h-12h

26 Fruitière de Salins les Bains

Route de Champagnole
39110 SALINS LES BAINS
03 84 73 18 52

Fromages : AOP comtois
Horaires d'ouverture au public : du mar. au
Ven. 9h-12h15 et 16h-19h, le sam. 9h-12h15
et 14h30-19h, le dim et jours fériés 9h-12h
(ouvert le lun. en juillet et août)

27 Le Panier de Frometons

40 grande rue 39410 ST AUBIN
03 84 79 23 04

Horaires d'ouverture au public : mar.
15h-19h30, mer. 9h-19h30, jeu. 14h-19h30,
ven. 9h-19h30, sam. 14h-19h. Présent sur
marché St Aubin le mer. matin et sur le
marché de Dole le mar. jeu. ven. après-midi
et sam. matin

28 Café chez Janine

771 route de la Vallée
39210 NEVY SUR
SEILLE
03 84 44 62 43

Fromages : Planchette comtoise

29 Accueil Paysan EARL du bas de l'Etang

rue du bas de l'Etang 39140 COSGES
03 84 85 04 52
Fromages : vache

30 Accueil Paysan EARL les Mélincols

Les Mélincols 39110 MARNOZ
03 84 73 29 78

Fromages : AOC Comté
Horaires d'ouverture au public : lun. et ven.
17h-19h mer. et sam. 10h-12h

31 La Ferme du vieux Chemin

2 chemin des vignes 39110 MARNOZ
03 84 73 03 16

Fromages : chèvre
Horaires d'ouverture au public : d'avril à
octobre

32 Accueil Paysan EARL les Mélincols

Les Mélincols 39110 MARNOZ
03 84 73 29 78

Fromages : AOC Comté
Horaires d'ouverture au public : lun. et ven.
17h-19h mer. et sam. 10h-12h

33 Restaurant la Sergenterie

31 place des Déportés 39800 POLIGNY
03 84 37 37 11

Fromages : spécialités au comté

34 Restaurant la Finette Taverne d'Arbois

22 avenue Pasteur 39600 ARBOIS
03 84 66 06 78
Fromages : Fondue au Comté

35 Restaurant les Arcades

20 grande rue 39600 ARBOIS
03 84 66 06 81

Fromages : Coquelet au comté, fondue 4
fromages

36 Accueil Paysan EARL les Mélincols

Les Mélincols 39110 MARNOZ
03 84 73 29 78

Fromages : AOC Comté
Horaires d'ouverture au public : lun. et ven.
17h-19h mer. et sam. 10h-12h

37 La Table d'Euprosine

2 Rue de la Liberté
39110 SALINS LES BAINS
03 84 37 12 87

Fromages : Fondue

Le Tour du Jura à Vélo - Loisirs

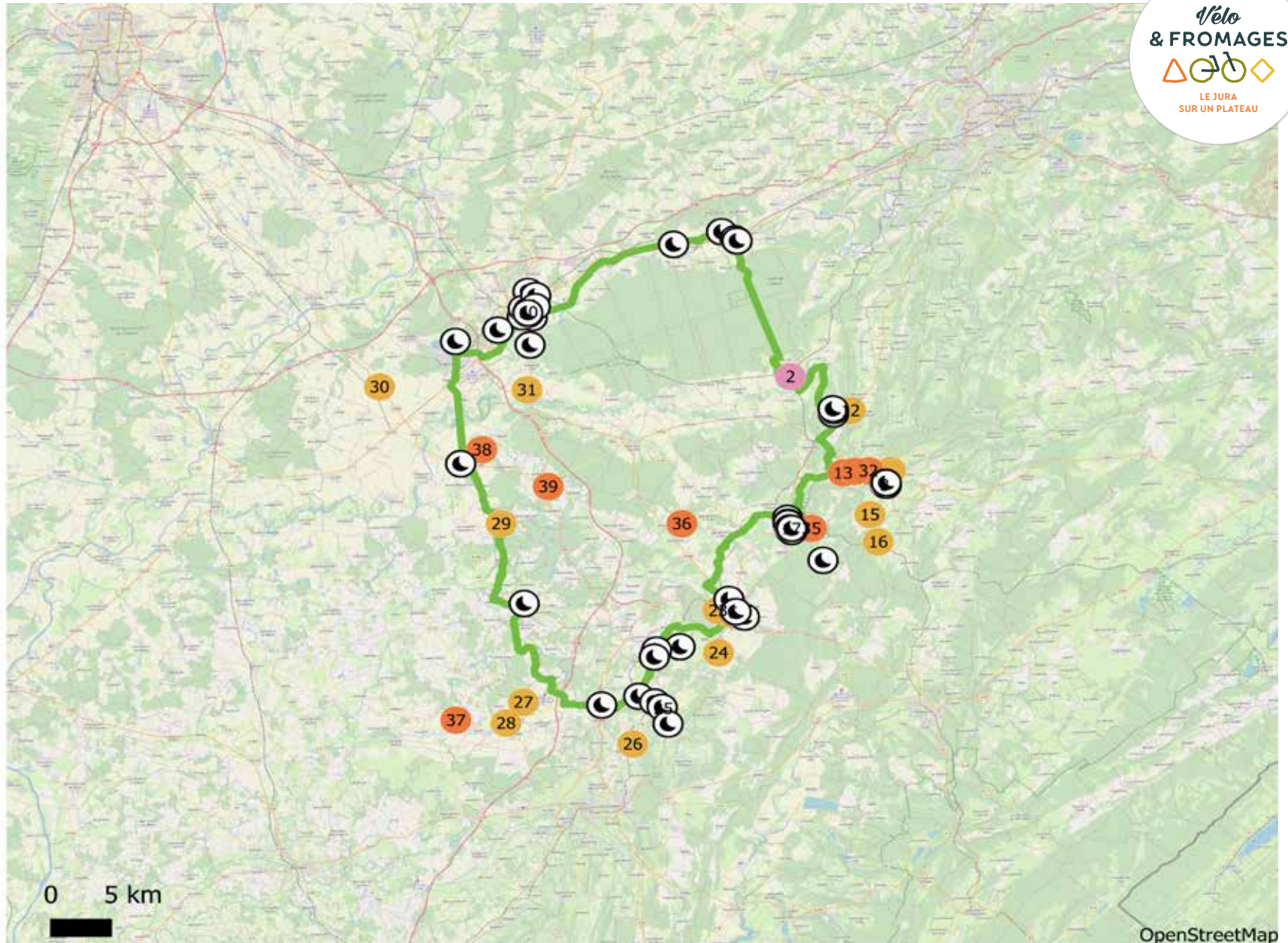

Pour en savoir +

<https://www.jura-tourism.com/essentiel-du-jura/pratique/carte-brochures-et-guides/velo-fromages-dans-le-jura-carte-incluse/>

● Éleveur/Ferme

● Atelier de transformation

● Cave d'affinage

● Crémier-fromager

● Musée/Événement fromager

● Marché & Espace de vente

● Restaurateur

● Hébergement

LE JURA (39)

Boucle N°21 : Jura Monts Rivières

Un itinéraire affiné dans le Jura

Au départ de Champagnole, ville porte du Haut-Jura, la boucle n°21 : Jura Monts Rivières vous amènera au coeur d'un paysage composé de forêts, gorges, cascades, torrents, tourbières et jusqu'à la Haute Vallée de l'Ain. Cette escapade vous plongera dans l'univers des hauts-plateaux jurassiens entre 800 et 1 000 m d'altitude.



distance

69,1 km

dénivelé positif

998m

niveau



12 SITES FROMAGERS

1 Chalet à comté du Coin d'Aval

25 rue Richebourg
39150 FORT DU PLASNE
03 84 60 40 16

Fromages : Comté
Horaires d'ouverture au public : du 14/07 au 15/08 mer. dim. et jours fériés 15h-19h ou sur rdv

2 Chalet du Mont Rivel

Place Camille-Prost
39300 CHAMPAGNOLE
03 84 52 12 42

Horaires d'ouverture au public : lun. 14h30-19h, mar. au ven. 8h30-12h30 et 14h30-19h, le sam. non-stop 8h30-19h, le dim. 9h-12h

3 Fromagerie Marc Janin (MOF)

21 avenue de la République
39300 CHAMPAGNOLE
03 84 52 00 97

Fromages : Comté
Horaires d'ouverture au public - Vente : du mar. au sam. 7h-12h15 et 14h-19h et le dim. 9h-12h

4 Fromagerie des Rebelles

55 grande rue 39460 FONCINE LE HAUT
03 84 51 92 46

Fromages : Comté
Horaires d'ouverture au public - Visite : dès 9h sur rdv - Vente : tous les jours 8h30-12h et 16h-19h et pendant les vacances scolaires 8h30-12h30 et 15h-19h

5 Fruitière de la Baroche

Route de Fraroz
39250 ARSURE ARSURETTE
03 84 51 14 14

Fromages : Comté
Horaires d'ouverture au public - Visite : dès 9h le jeu. et ven. sur rdv - Vente : du lun. au sam. 9h-12h et 17h-19h, le dim. et jours fériés 9h-12h

6 Fruitière des Pâturages de Nozeroy

Chemin du chalet 39250 RIX
03 84 51 10 40

Fromages : Comté
Horaires d'ouverture au public : tous les jours 9h-12h

7 GIE Les Fruitières du Plateau de Nozeroy

Maison des Annonciades
39250 NOZERUY
03 84 51 14 21

Horaires d'ouverture au public - Vente : le mar. et ven. 9h-12h et 14h-18h, le mer. 9h-12h, le sam. 10h-12h, fermé les jours fériés, pendant les vacances d'été 10h-12h et 15h-19h du mar. au dim.

8 Fruitière de Mièges

10 rue de la Fromagerie 39250 MIEGES
03 84 52 21 95

Fromages : Comté, Morbier, Serra
Horaires d'ouverture au public : tous les jours 11h-11h30

9 Fruitière de la Source de l'Ain

Grande Rue 39250 GILLOIS
03 84 51 26 57

Fromages : Comté
Horaires d'ouverture au public - Vente : tous les jours 9h30-11h45 et le ven. et sam. 18h-19h15 sauf jours fériés

10 Fruitière de Froidefontaine-Essavilly

12 rue Xavier Joliclerc
39250 FROIDEFONTAINE
06 45 65 49 98

Fromages : Comté
Horaires d'ouverture au public - Visite : sur rdv le jeu. dès 9h30 - Vente : mar. jeu. sam. dim. et jours fériés 10h-12h et ven. 17h-19h (sauf Noël et Pâques)

11 Fruitière du Plateau de Nozeroy

1 Route de Bief du Four
39250 MIGNOVILLARD
03 84 51 37 66

Fromages : Comté, Morbier et raclette
Horaires d'ouverture au public - Visite : jeu. 10h, pendant les vacances, sur rdv

12 Les Chalets à la Ferme

13 rue de la Jette 39300 LENT
03 84 51 83 56

Horaires d'ouverture au public : tous les jours

Boucle N°21 : Jura Monts Rivières

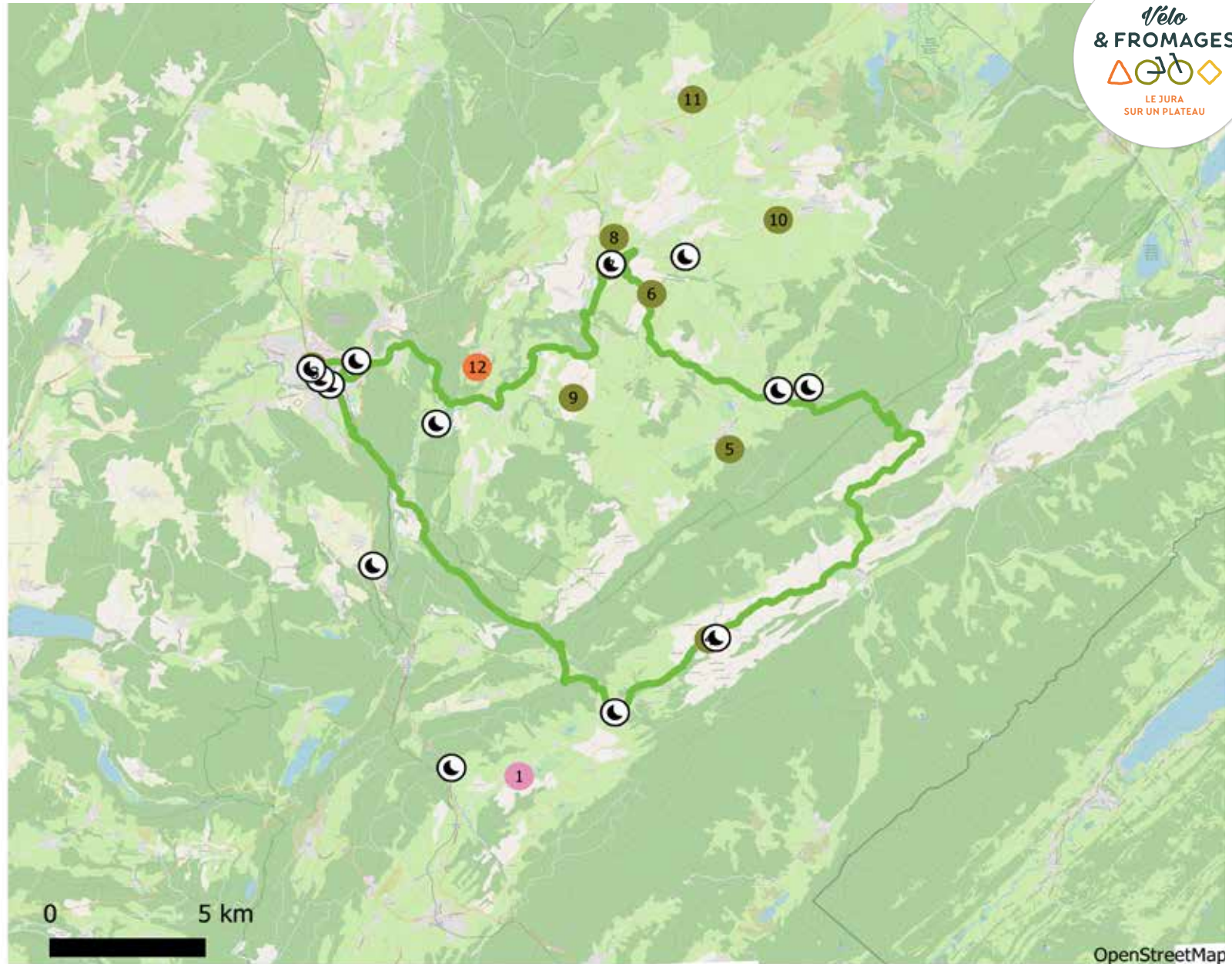

Pour en savoir +

<https://www.jura-tourism.com/essentiel-du-jura/pratique/carte-brochures-et-guides/velo-fromages-dans-le-jura-carte-incluse/>

● Éleveur/Ferme

● Atelier de transformation

● Cave d'affinage

● Crémier-fromager

● Musée/Événement fromager

● Marché & Espace de vente

● Restaurateur

● Hébergement

LE JURA (39)

Boucle N°8 : Saint-Claude Hautes Combes

Un itinéraire affiné dans le Jura

Saint-Claude, la vallée du Tacon, l'ensemble des Hautes combes, Lajoux, Lamoura... Cet itinéraire est l'un des plus beaux du Sud du Haut-Jura. La ville de départ, Saint-Claude, est une plaque tournante pour tous les itinéraires cyclistes. Il vous faudra fournir quelques efforts depuis le fond de cette vallée, pour franchir les creux et les bosses qui ondulent sous les Monts-Jura. Des efforts récompensés par les pauses fromagères !

distance

73,5 km

dénivelé positif

1455 m

niveau



9 SITES FROMAGERS

1 Maison du Parc

Maison du Parc 29 le Village 39310 LAJOUX
03 84 34 12 30

Horaires d'ouverture au public : fermé les lun. week-ends et jours fériés, horaires qui peuvent évoluer

2 Crèmerie Clément

5-7 rue du Pré 39200 ST CLAUDE
03 84 45 09 70

Horaires d'ouverture au public - Vente : du lun. au sam. 8h-19h30, dim. et jours fériés 8h-12h30

3 La Besace du Comtois

2 rue du marché 39200 ST CLAUDE
03 84 60 82 68

Horaires d'ouverture au public : tous les jours sauf dim. après-midi

4 Fromagerie de Montbrillant

L'Essard 39200 VILLARD ST SAUVEUR
03 84 45 59 30

Fromages : 4 AOC : Comté, Morbier, Bleu de Gex et Mont d'Or

Horaires d'ouverture au public - Vente : du lun. au sam. 9h-12h et 14h30-19h, le dim. et jours fériés 9h-12h et 15h-18h, fermé le 25/12, 01/01 et le dim. de Pâques

5 Fromagerie du Haut Jura/Maison des Fromages

rue Principale 39310 LES MOUSSIERES
03 84 41 60 96

Fromages : Comté, Morbier, Bleu de Gex

Horaires d'ouverture au public - Visite : sur rdv 9h-11h30 et 14h30-17h - Vente : 9h-12h15 et 14h30-18h, fermé le mardi

6 Fromagerie Marcel Petite/Atelier de Lajoux

La Fromagerie 39310 LAJOUX
03 84 41 20 38

Fromages : Comté

Horaires d'ouverture au public : tous les jours Juillet-Août et du 15/12 au 15/03 8h30-12h et 16h-19h (fermé le 25/12 et 01/01), Autres périodes : lun. et mar. 8h30-12h et 17h-19h, jeu. ven. sam. 8h30-12h

7 Ferme de la Sablière

Désertin 39370 LES BOUCHOUX
09 63 47 77 77

Horaires d'ouverture au public - Visite : sur rdv

8 La Ferme au Chapeau Vert

Les Crêts Bouvard 39370 LES BOUCHOUX
03 84 42 79 59

Fromages : brebis

Horaires d'ouverture au public - Visite : toute l'année

9 Ferme de Laisia

La Combe de Laisia 39310 LES MOLUNES
03 84 41 65 18

Fromages : Vache

Horaires d'ouverture au public - Vente : tous les jours 9h-12h et 18h30



Cyclotouristes
©Stéphane GODIN

Boucle N°8 : Saint-Claude Hautes-Combes

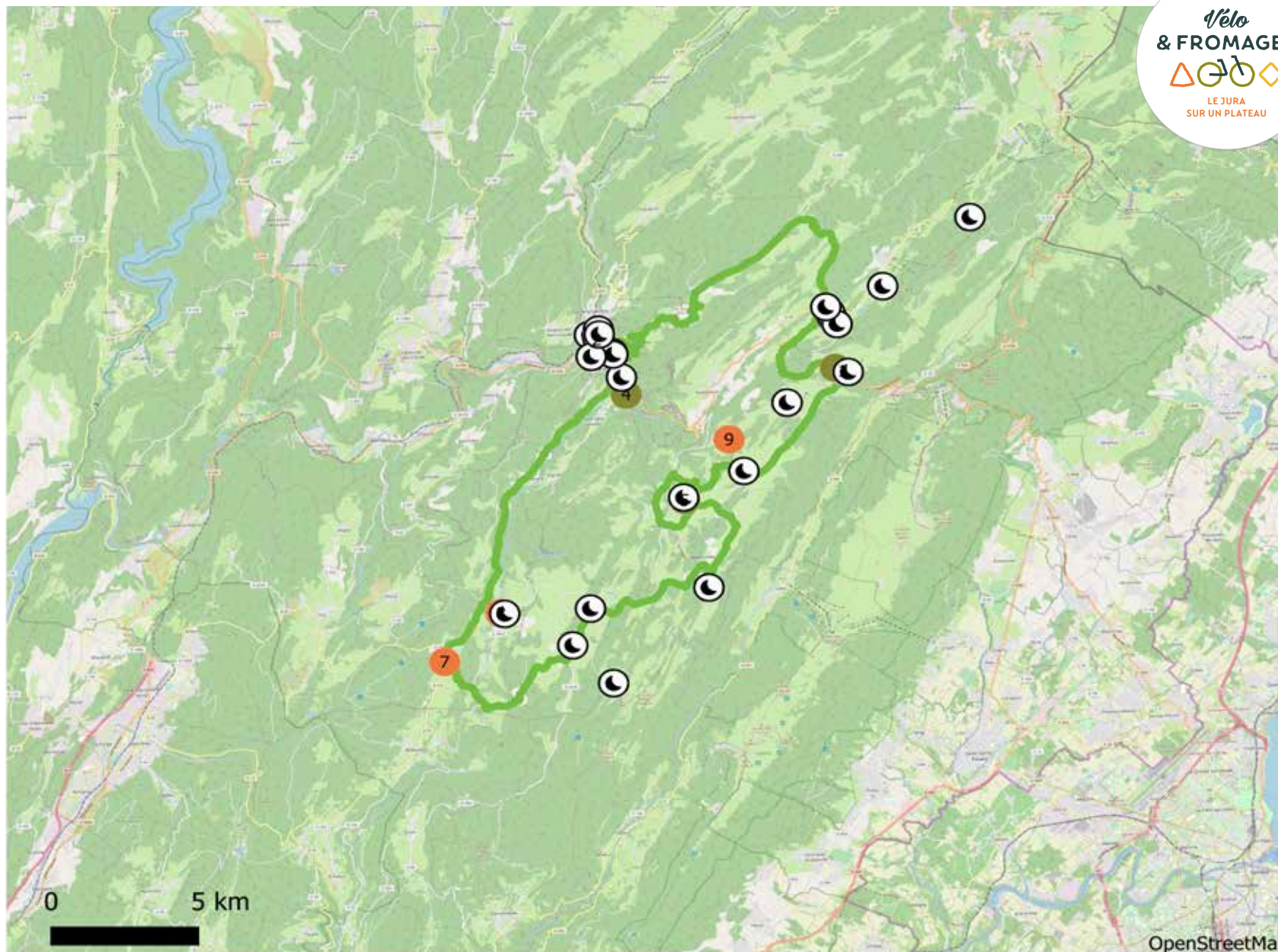

Pour en savoir +

<https://www.jura-tourism.com/essentiel-du-jura/pratique/carte-brochures-et-guides/velo-fromages-dans-le-jura-carte-incluse/>

- | | | |
|-----------------------------|----------------------------|----------------|
| ● Éleveur/Ferme | ● Crémier-fromager | 🍴 Restaurateur |
| ● Atelier de transformation | ● Musée/Événement fromager | 🌙 Hébergement |
| ● Cave d'affinage | ● Marché & Espace de vente | |

LE JURA (39)

Le Tour du Jura à Vélo - Sportif

Un itinéraire affiné dans le Jura

Partez explorer le Jura et ses multiples paysages enchanteurs sur le Tour du Jura à vélo Sport au départ de Lons-Le-Saunier. La version « sport » de ce circuit emblématique est destinée aux cyclistes chevronnés. Cette aventure, à l'assaut des Montagnes du Jura, emprunte les plus belles ascensions du Département dans des décors naturels à couper le souffle. Dépaysement garanti !



distance

252km

dénivelé positif

3900m

niveau



42 SITES FROMAGERS

1 Maison de la Vache qui rit

25 rue Richebourg
39000 LONS LE SAUNIER
03 84 43 54 10

Fromages : Vache qui rit
Horaires d'ouverture au public : pendant les vacances tous les jours 10h30-18h, hors vacances tous les jours 14h-18h sauf lun. En juillet et août tous les jours 10h-19h, en novembre et décembre (hors vacances) ouvert les week-ends 14h-18h

2 Les caves Rivoire- Jacquemin de Montmorot

4 place des Salines BP 1
39570 MONTMOROT
03 84 87 12 00

Fromages : Comté
Horaires d'ouverture au public - Visite : toute l'année pour des groupes et sur rdv

3 Les outils d'autrefois

rue de la chapelle 39240 ARINTHOD
03 84 48 01 17

Horaires d'ouverture au public - Visite : d'avril à octobre le mar. 9h-12h et sur rdv toute l'année

4 Maison du Parc

Maison du Parc - 29 le Village
39310 LAJOUX
03 84 34 12 30

Horaires d'ouverture au public : du 02/01 au 10/03 et du 06/07 au 01/09 du mar. au dim. et jours fériés 9h-13h et 14h-18h, du 12/03 au 15/07 et du 03/09 au 27/12 du mar. au ven. 14h-18h

5 Les caves à Comté Jurafllore du fort des Rousses

Fort des Rousses 39220 LES ROUSSES
03 84 60 02 24

Fromages : Jurafllore
Horaires d'ouverture au public : Pas de visite le sam. Jours et horaires variables selon périodes. Se renseigner auprès du Fort des Rousses

6 Ferme Louise Mignot

37 rue du Coin d'Amont
39150 ST LAURENT EN GRANDVAUX

Horaires d'ouverture au public : tous les jours de fin juillet à mi-août 15h-19h

7 Chalet à comté du Coin d'Aval

39150 FORT DU PLASNE
03 84 60 40 16

Fromages : Comté
Horaires d'ouverture au public : du 14/07 au 15/08, les mer. dim. et jours fériés 15h-19h ou sur rdv

8 Chez l'artisan fromager

39 rue du commerce
39000 LONS LE SAUNIER
06 75 24 53 97

9 Fromagerie Pianet

7 rue St Désiré 39000 LONS LE SAUNIER
03 84 24 04 98

Horaires d'ouverture au public : tous les jours 7h30-12h15 et 14h30-19h15 sauf dim. après-midi et non-stop le ven. et sam.

10 La Ferme comtoise

23 rue st Désiré 39000 LONS LE SAUNIER
03 84 24 06 16

Horaires d'ouverture au public : tous les jours 19h30 sauf le dim. après-midi

11 Fruitière de la Saint-Christophe

1 Route des carrières
39130 LARGILLAY MARSONNAY
03 84 48 30 62

Fromages : Comté
Horaires d'ouverture au public - Visite : matin sur rdv, - Vente : du lun. au sam. 8h30-12h et 15h-19h, dim. et jours fériés 9h-12h

12 Fruitière du Mont Orgier

Place du Colonel Varrot 39270 ORGELET
03 84 25 43 28

Fromages : Comté
Horaires d'ouverture au public - Vente : tous les jours 8h30-12h et 15h30-19h, dim. et jours fériés 9h-11h30

Le Tour du Jura à Vélo - Sportif

Un itinéraire affiné dans le Jura



Vélo
& FROMAGES



LE JURA
SUR UN PLATEAU

13 Fromagerie d'Arinthod (magasin de Chisséria)

Rue Fontaine du Fossard 39240 CHISSERIA
03 84 48 01 00

Fromages : Comté

Horaires d'ouverture au public - Vente : du mar. au sam. 9h-12h et 14h30-18h30, dim. et jours fériés 9h-12h

14 Crèmerie Clément

5-7 rue du Pré 39200 ST CLAUDE
03 84 45 09 70

Horaires d'ouverture au public - Vente : du lun. au sam. 8h-19h30, dim. et jours fériés 8h-12h30

15 La Besace du Comtois

2 rue du marché 39200 ST CLAUDE
03 84 60 82 68

Horaires d'ouverture au public : fermé le dim. après-midi uniquement

16 Fromagerie de Montbrillant

L'Essard 39200 VILLARD ST SAUVEUR
03 84 45 59 30

Fromages : Comté, Morbier, Bleu de Gex, Mont d'Or

Horaires d'ouverture au public - Vente : du lun. au sam. 9h-12h et 14h30-19h, le dim. et jours fériés 9h-12h et 15h-18h. Fermé à Noël, le 01/01 et le dim. de Pâques

17 Fromagerie du Haut Jura/Maison des Fromages

rue Principale 39310 LES MOUSSIÈRES
03 84 41 60 96

Fromages : Comté, Morbier, Bleu de Gex
Horaires d'ouverture au public - Visite : sur rdv 9h-11h30 et 14h30-17h - Vente : 9h-12h15 et 14h30-18h, fermé le mardi

18 Fromagerie Marcel Petite/Atelier de Lajoux

La Fromagerie 39310 LAJOUX
03 84 41 20 38

Fromages : Comté

Horaires d'ouverture au public : tous les jours Juillet-Août et du 15/12 au 15/03 8h30-12h et 16h-19h (fermé le 25/12 et 01/01). Autres périodes : lun. et mar. 8h30-12h et 17h-19h, jeu. ven. sam. 8h30-12h

19 Fromagerie traditionnelle des Rousses

137 rue Pasteur 39220 LES ROUSSES
03 84 60 02 62

Fromages : Comté

Horaires d'ouverture au public - Vente : lun. au sam. 9h-12h et 15h-18h45, dim. et jours fériés 9h30-12h

20 Histoire de goût

22 route de Noirmont 39220 LES ROUSSES
03 63 68 40 16

Horaires d'ouverture au public : tous les jours 9h-19h

21 Saveurs du Jura

783 route blanche 39220 LES ROUSSES
03 84 42 67 44

22 Fromagerie de Morbier

80 route Royale 39400 MORBIER
03 84 33 59 39

Fromages : Morbier

Horaires d'ouverture au public : du lun. au sam. 9h-12h et 16h-19h, dim. et jours fériés 9h-12h

23 Fruitière de Grande Rivière

Hameau les Chauvins
39150 GRANDE RIVIERE
03 84 60 10 86

Fromages : Comté

Horaires d'ouverture au public - Vente : tous les jours - Visite : 9h-12h et 16h30-19h, le dim. et jours fériés 9h-12h

24 Fruitière bio de Saint-Maurice-en-Montagne

16 rue du mont fleuri
39130 ST MAURICE CRILLAT
07 72 01 14 00

Fromages : Comté, Morbier bleu de Gex
Horaires d'ouverture au public : du mar. au ven. 9h-12h, le mer. 9h-11h30 et le sam. 9h-12h30

25 Fruitière du Pays grandvallier

36 rue de Genève
39150 ST LAURENT EN GRANDVAUX
03 84 34 15 65

Fromages : Comté, Morbier, Raclette, Tomme de Grandvaux

Horaires d'ouverture au public : du lun. au ven. 8h30-12h30 et 15h-19h, le sam. 8h30-12h30 et 14h-19h, le dim. 8h30-12h30 et 16h-19h

26 Fruitière de la vallée du Hérisson

1590 rue des 3 lacs 39130 DOUCIER
03 84 25 79 22

Fromages : Comté

Horaires d'ouverture au public : du 15/06 au 15/09 tous les jours 8h30-12h et 15h-19h, hors saison tous les jours 8h30-12h et 15h-19h et le dim. 8h30-12h

27 Fromagerie de Chaux-des-Crotenay

10 grande rue
39150 CHAUX DES CROTENAY
03 84 51 53 86

Horaires d'ouverture au public - Vente : du lun. au sam. 8h30-12h et 14h30-19h et dim. 14h30-19h

28 Fromagerie des Rebelles

55 grande rue
39460 FONCINE LE HAUT
03 84 51 92 46

Fromages : Comté

Horaires d'ouverture au public : tous les jours 8h30-12h et 16h-19h et pendant les vacances scolaires 8h30-12h30 et 15h-19h

29 Chalet du Mont Rivel

Place Camille-Prost
39300 CHAMPAGNOLE
03 84 52 12 42

Horaires d'ouverture au public : lun. 14h30-19h, du mar. au ven. 8h30-12h30 et 14h30-19h, le sam. non-stop 8h30-19h, le dim. 9h-12h

30 Fromagerie Marc Janin (MOF)

21 avenue de la République
39300 CHAMPAGNOLE
03 84 52 00 97

Fromages : Comté

Horaires d'ouverture au public - Vente : du mar. au sam. 7h-12h15 et 14h-19h et dim. 9h-12h

Le Tour du Jura à Vélo - Sportif

Un itinéraire affiné dans le Jura



Vélo
& FROMAGES



LE JURA
SUR UN PLATEAU

31 Fruitière de Valemoulières

2 rue de l'Eglise
39300 VALEMOULIERES
03 84 51 73 92

Fromages : Comté, Serrac, Morbier, Bleu de Gex, Mont d'Or

Horaires d'ouverture au public - Visite : sur rdv 9h-10h (10 personnes maximum)
- Vente : du lun. au ven. 10h-12h et sam. 9h-12h

32 Fruitière des Monts de Balerne

3 rue de la Liberté 39300 LOULLE
03 84 51 60 44

Fromages : Comté

Horaires d'ouverture au public - Vente : du mar. au sam. 9h-12h et 17h-19h, et dim. et jours fériés 9h-11h30. Pendant les vacances d'été du mar. au sam. 9h-12h et 16h-19h

33 Fruitière du Temps Comté

route de Chalain 39300 PONT DU NAVOY
03 84 51 22 09

Fromages : Comté

Horaires d'ouverture au public - Vente : tous les jours 9h30-12h15 et 16h-19h sauf dim. soirs entre octobre et avril

34 Le Chalet du Comté

3bis rue du vieux Pont
39300 PONT DU NAVOY
03 84 51 24 00

Fromages : Comté, Morbier, Bleu de Gex, Mont d'Or

Horaires d'ouverture au public - Vente : lun. 9h-12h, du mar. au ven. 9h-12h et 14h30-18h30 et le sam. 8h30-12h

35 Fruitière de La Marre

6 route du Chaumoïs 39210 LA MARRE
03 84 85 32 99

Fromages : Comté

Horaires d'ouverture au public : tous les jours 10h-12h

36 Fromageries Vagne

Rue St Jean 39210 CHATEAU CHALON
03 84 44 92 25

Horaires d'ouverture au public - Vente : de septembre à juin du mer. au sam. 10h-12h15 et 14h-18h, de juillet à septembre du mer. au sam. 10h-12h15 et 14h-19h et le dim. 10h-12h15 et 14h-18h30

37 Fromagerie Poulet et Fils

10 place de l'église
39210 GRANGES SUR BAUME
03 84 48 28 32

Fromages : Morbier

Horaires d'ouverture au public - Vente : du lun. au sam. 9h-12h et 15h-19h, le dim. 9h-11h30

38 Fruitière des Coteaux de Seille

Chemin du Sorbier 39210 LAVIGNY
03 84 25 31 89

Fromages : Comté, Morbier, tomme du Jura, raclette

Horaires d'ouverture au public - Visite : sur rdv - Vente : du lun. au sam. 8h45-12h15 et 16h30-19h, dim. et jours fériés 8h45-12h, fermé le 01/01, 12/25 et le 01/05

39 Les Biquettes du Barrage

14 rue de la Chapelle 39240 CERNON
Horaires d'ouverture au public : week-end et jours fériés 10h-12h et 15h-17h, et mar. et jeu. 17h-18h30

40 Ferme de Laisia

La Combe de Laisia 39310 LES MOLUNES
03 84 41 65 18

Fromages : Vache

Horaires d'ouverture au public - Vente : tous les jours 9h-12h et 18h30

41 Ferme de la Tanne

Route de la Tanne 39150 LA CHAUMUSSE
06 81 29 26 53

Fromages : Comté

Horaires d'ouverture au public : tous les jours sur rdv

42 Les Chalets à la Ferme

13 rue de la Jette 39300 LENT
03 84 51 83 56

Fromages : Vache

Horaires d'ouverture au public : tous les jours

©Stéphane Godin



Fruitière
©Made in Jura
Media

Le Tour du Jura à Vélo - Sportif

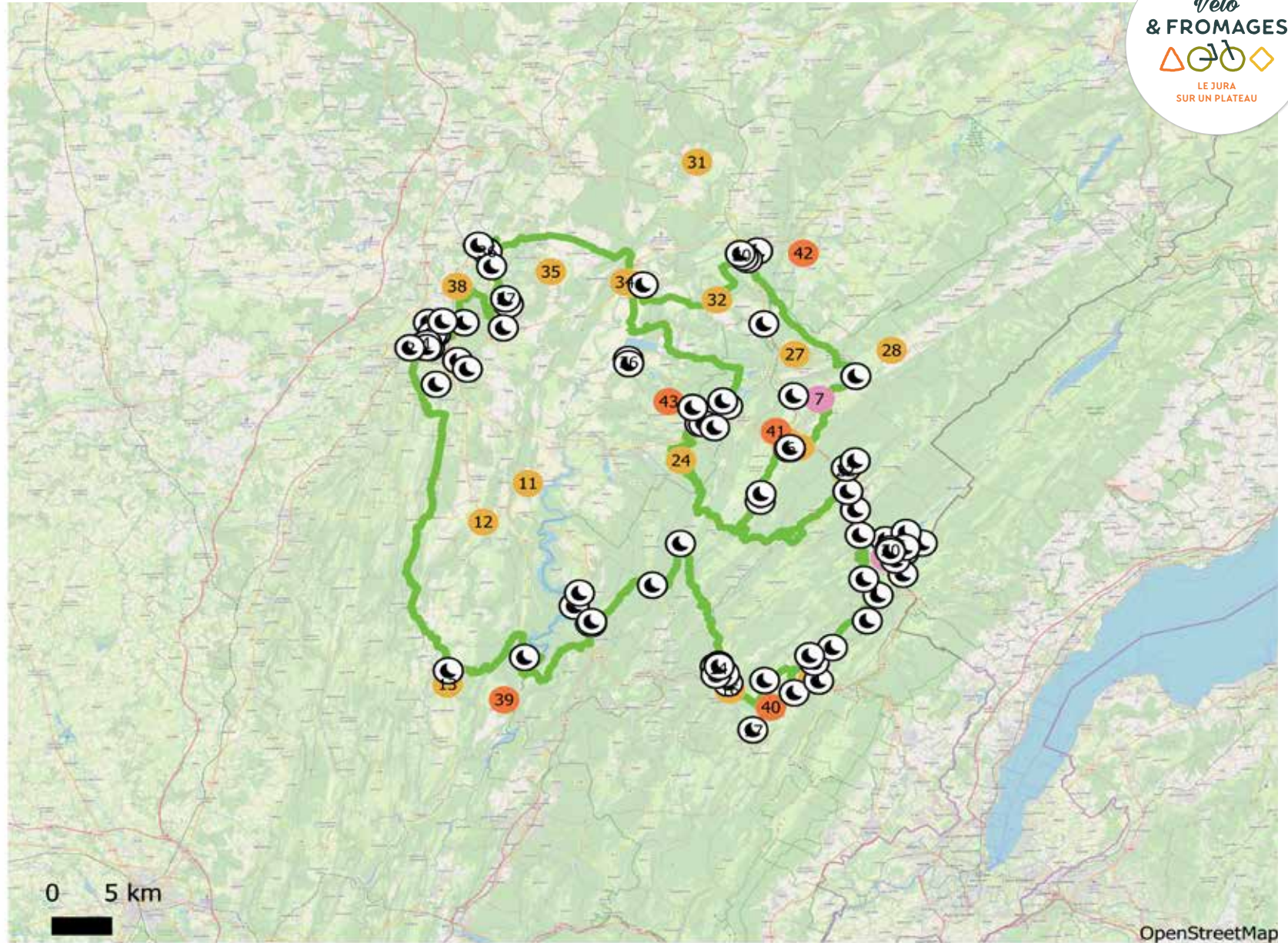

Pour en savoir +

<https://www.jura-tourism.com/essentiel-du-jura/pratique/carte-brochures-et-guides/velo-fromages-dans-le-jura-carte-incluse/>

● Éleveur/Ferme

● Atelier de transformation

● Cave d'affinage

● Crémier-fromager

● Musée/Événement fromager

● Marché & Espace de vente

● Restaurateur

● Hébergement

LE JURA (39)

Boucle N°2 : Boucle du Val d'Amour

Un itinéraire affiné dans le Jura

Ce parcours porte bien son nom : il enchaîne l'immensité de la Forêt de Chaux, la Vallée de la Loue et les villages historiques dans un univers tout en douceur. Au départ de la Vieille-Loye, il circule en lisière de la Forêt de Chaux jalonnée de « colonnes Guidon » qui guidaient au 19^{ème} siècle les travailleurs de la forêt et vous permettrons aujourd'hui de vous repérer !



distance

59,1 km

dénivelé positif

527 m

niveau



5 SITES FROMAGERS

1 Fromagerie bio du Val de Loue

Route de Lyon
39600 GRANGE DE VAIVRE
03 84 37 85 28
Fromages : AOP Comtoises
Horaires d'ouverture au public - Vente : du lun. au sam. 9h30-12h30 et 14h-19h, le dim. 9h30-12h30, fermé le 01/01, 01/05, 25/12

2 Fruitière de la Ferté

19 rue principale 39600 LA FERTE
03 84 37 58 09
Fromages : AOP comtoises
Horaires d'ouverture au public - Vente : du lun. au sam. 8h30-12h et 15h-19h, le dim. 8h30-12h et 17h-19h et les jours fériés 8h30-12h, fermé le 01/01, 01/05, 14/07, 25/12

3 Fruitière du Val d'Amour

4 rue du Bois 39380 OUNANS
03 84 37 73 69
Horaires d'ouverture au public - Vente : du lun. au jeu. 9h-12h et 18h-19h, ven. sam. 9h-12h et 17h-19h, et dim. et jours fériés 9h45-11h45

4 Accueil Paysan EARL les Mélincols

Les Mélincols 39110 MARNOZ
03 84 73 29 78
Fromages : Comté
Horaires d'ouverture au public : lun. et ven. 17h-19h, mer. et sam. 10-12h,

5 La Ferme du vieux Chemin

2 chemin des vignes 39110 MARNOZ
03 84 73 03 16
Fromages : Chèvre
Horaires d'ouverture au public - Visite : d'avril à octobre



Caves d'affinage
©JuraTourisme



Fermes jurassiennes
©JuraTourisme

Boucle N°2 : Boucle du Val d'Amour

- 1 Fromagerie bio du Val de Loue
- 2 Fruitière de la Ferté
- 3 Fruitière du Val d'Amour
- 4 Accueil Paysan EARL les Mélincols
- 5 La Ferme du vieux Chemin



Pour en savoir +

<https://www.jura-tourism.com/essentiel-du-jura/pratique/carte-brochures-et-guides/velo-fromages-dans-le-jura-carte-incluse/>

● Éleveur/Ferme

● Atelier de transformation

● Cave d'affinage

● Crémier-fromager

● Musée/Événement fromager

● Marché & Espace de vente

● Restaurateur

● Hébergement

LE JURA (39)

Boucle N°17 : Vallée de Suran

Un itinéraire affiné dans le Jura

Depuis Saint-Julien, ce petit parcours familial permet de suivre le ruisseau du Suran, véritable symbole de la Petite Montagne, en sillonnant une région pleine de surprises... L'itinéraire longe la Forêt de Coissonnet et poursuit sa route jusqu'à la chapelle Saint-Alban et sa source miraculeuse. Le parcours s'étend en limite du Département voisin de l'Ain à deux pas de l'écomusée du moulin de Pont des Vents.



distance

22,7 km

dénivelé positif

301 m

niveau



5 SITES FROMAGERS

1 Fruitière de la Rivière

420 chemin du CHAUNET
39320 ST JULIEN
03 84 85 42 61
Fromages : Comté
Horaires d'ouverture au public - Visite : ven.
dès 11h - Vente : du lun. au dim. 8h45-12h15
et le ven. et sam. 14h30-18h30

2 Coopérative fromagère du Val d'Epy

Route de Florentia 39160 NANTEY
09 75 54 58 87
Fromages : Comté, Morbier, Bleu de Gex,
Tomme, Mont d'Or, raclette
Horaires d'ouverture au public - Vente : du
mar. au dim. et jours fériés 9h-12h, fermé le
01/05, 25/01 et 01/01

3 Caec de La Source

Tarcia 39160 VAL D EPY
06 61 06 03 26
Fromages : Comté
Horaires d'ouverture au public - Visite : sur
rdv

4 CAEC du Vallon d'Epy

Rue de l'Eglise - Epy 39160 VAL D EPY
06 87 35 30 46
Horaires d'ouverture au public - Visite : sur
rdv, accueil gratuit au moment de la traite du
soir 17h30-19h30

4 Auberge la Chevière

rue Forge 39160 NANTEY
03 84 48 73 08
Fromages : produits de la ferme

5 Fromagerie des Érythrônes

ZA des Champs rouges 39240 AROMAS
04 74 50 70 08
Fromages : comté, comté rapé
Horaires d'ouverture au public - Vente : tous
les jrs de 9h à 12h, le sam. après-midi de 15h
à 18h.



Montbéliarde
©Made in Jura
Media



Balade
jurassienne
©Stephane Godin

Boucle N°17 : Vallée du Suran

- 1 Fruitière de la Rivière
- 2 Coopérative fromagère du Val d'Epy
- 3 Caec de La Source
- 4 CAEC du Vallon d'Epy
-  Auberge la Chevrière
- 5 Fromagerie des Érythrônes

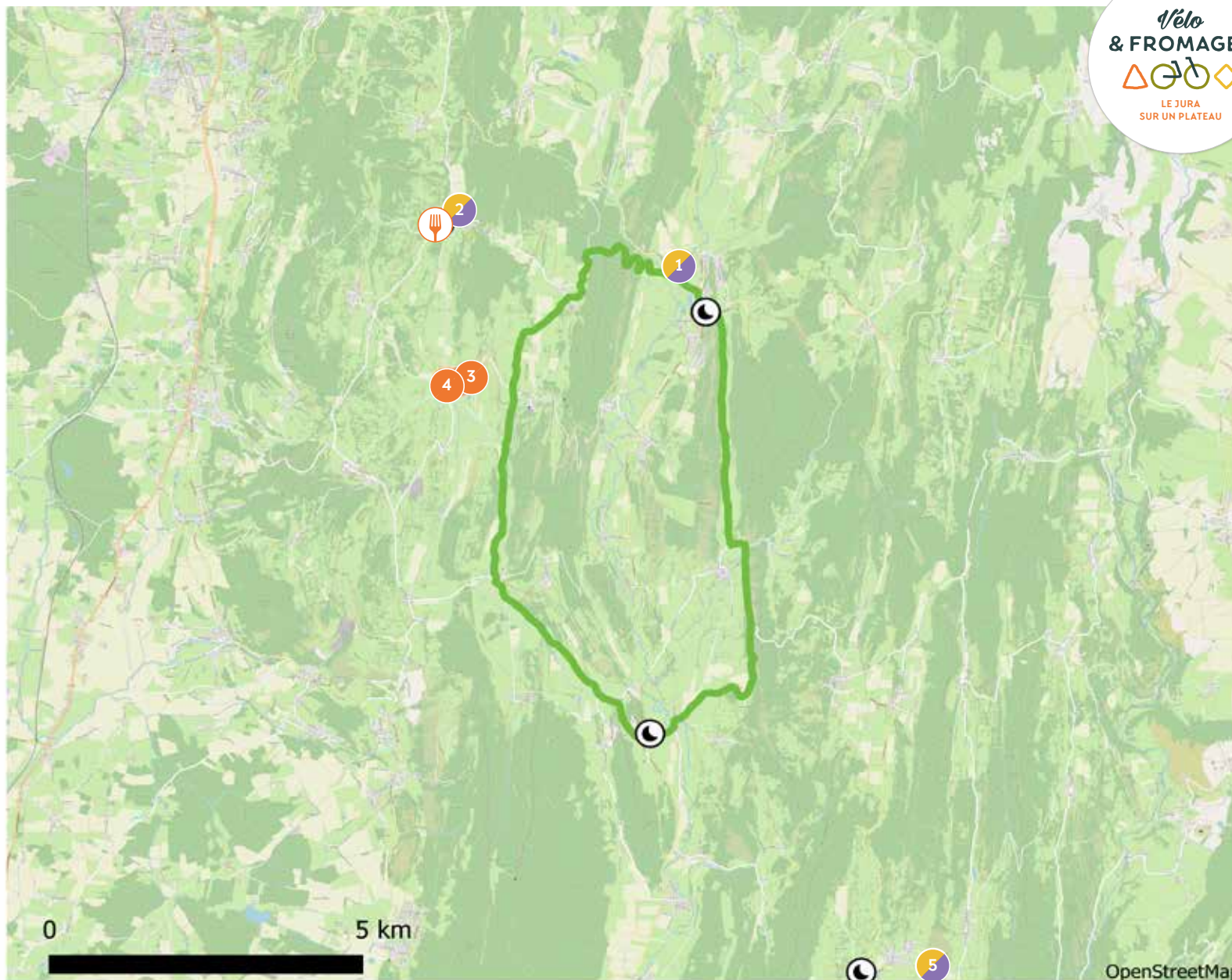

Pour en savoir +

<https://www.jura-tourism.com/essentiel-du-jura/pratique/carte-brochures-et-guides/velo-fromages-dans-le-jura-carte-incluse/>

 Éleveur/Ferme

 Atelier de transformation

 Cave d'affinage

 Crémier-fromager

 Musée/Événement fromager

 Marché & Espace de vente

 Restaurateur

 Hébergement

LE LOIR-ET-CHER (41)

A travers les vignobles

Un itinéraire affiné dans le Loir-et-Cher

Découvrir les Châteaux à Vélo c'est aussi parcourir les vignobles des AOC Cheverny et Touraine aux environs de Sambin, de Monthou et de Fougères, agrémentés de quelques sites fromagers ! Faites une pause pique-nique aux abords de l'étang d'Ouchamps et laissez-vous conter près de Valaire les escapades amoureuses d'Anne de Bretagne. Vous passerez à côté du Château de Fougères-sur-Bièvre, un petit château fort édifié.



distance

25km

dénivelé positif

190 m

niveau



10 SITES FROMAGERS



1 L'Herbe Rouge

3 rue de l'Octroi 41120 Valaire
02 54 44 98 14

Horaires d'ouverture au public : du mercredi au samedi soir et du vendredi au dimanche midi. Bar à vins à partir de 18h30 (possibilité de déguster des plateaux de fromages)

Distance : sur le parcours

2

Ferme de la Guilbardière

La Guilbardière 41120 Monthou-sur-Bièvre
02 54 44 01 70

Horaires d'ouverture au public : visite guidée sur demande

Distance : 1,4 km

3

EARL Bordas - Moreau

D764 41120 Monthou-sur-Bièvre
02 54 33 20 02

Horaires d'ouverture au public : tous les jours sauf le jeudi et dimanche après-midi

Distance : 1,3 km



La Closerie

Les Landes 41120 Le Controis-en-Sologne
02 54 44 40 40

Horaires d'ouverture au public : tous les jours pour le dîner et le dimanche midi (réservation obligatoire)

Distance : 700 m



Auberge de la Caillère

36 route des Montils 41120 Candé-sur-Beuvron
02 54 44 03 08

Horaires d'ouverture au public : tous les soirs sauf le mercredi

Distance : 3,4 km



Le Lion d'Or

1 route de Blois 41120 Candé-sur-Beuvron
02 54 44 04 66

Horaires d'ouverture au public : du mercredi au dimanche, midi et soir

Distance : 2,7 km

7

Marché de Fougères-sur-Bièvre

Parking du château 41120 Fougères sur Bièvre

Horaires d'ouverture au public : mercredi matin

Distance : sur le parcours

8

Cand'épicerie

Place des Cèdres 41120 Candé-sur-Beuvron
02 54 45 01 51

Horaires d'ouverture au public : 8h30-13h et 16h-19h30

Distance : 3 km

9

Fromagerie Moreau (Ferme de Bellevue)

80 Route de Montrichard 41400 Pontlevoy
02 54 32 50 39

Horaires d'ouverture au public : lundi, merc., jeudi et vendredi 8h30-12h30 et 15h-19h30, mardi et samedi 8h30-12h30

Distance : 6,5 km

10

Fromagerie Solon-Fourreau

8 route d'Eguison 41700 Oisly
02 54 79 54 78

Horaires d'ouverture au public : tous les matins et après-midi du lundi au jeudi, le samedi / vendredi soir et dimanche matin.

Distance : 8 km



Balade à vélo dans les vignobles du Loir-et-Cher

©Mir-Photo-ADT41



Château de Fougères-sur-Bièvre

©R-Sinradsvong-CMN



Loge de vigne et fromage

©ADT41

A travers les vignobles

-  L'Herbe Rouge
-  Ferme de la Guilbardière
-  EARL Bordas - Moreau
-  La Closerie
-  Auberge de la Caillère
-  Le Lion d'Or
-  Marché de Fougères-sur-Bièvre
-  Cand'épicerie
-  Fromagerie Moreau (Ferme de Bellevue)
-  Fromagerie Solon-Fourreau

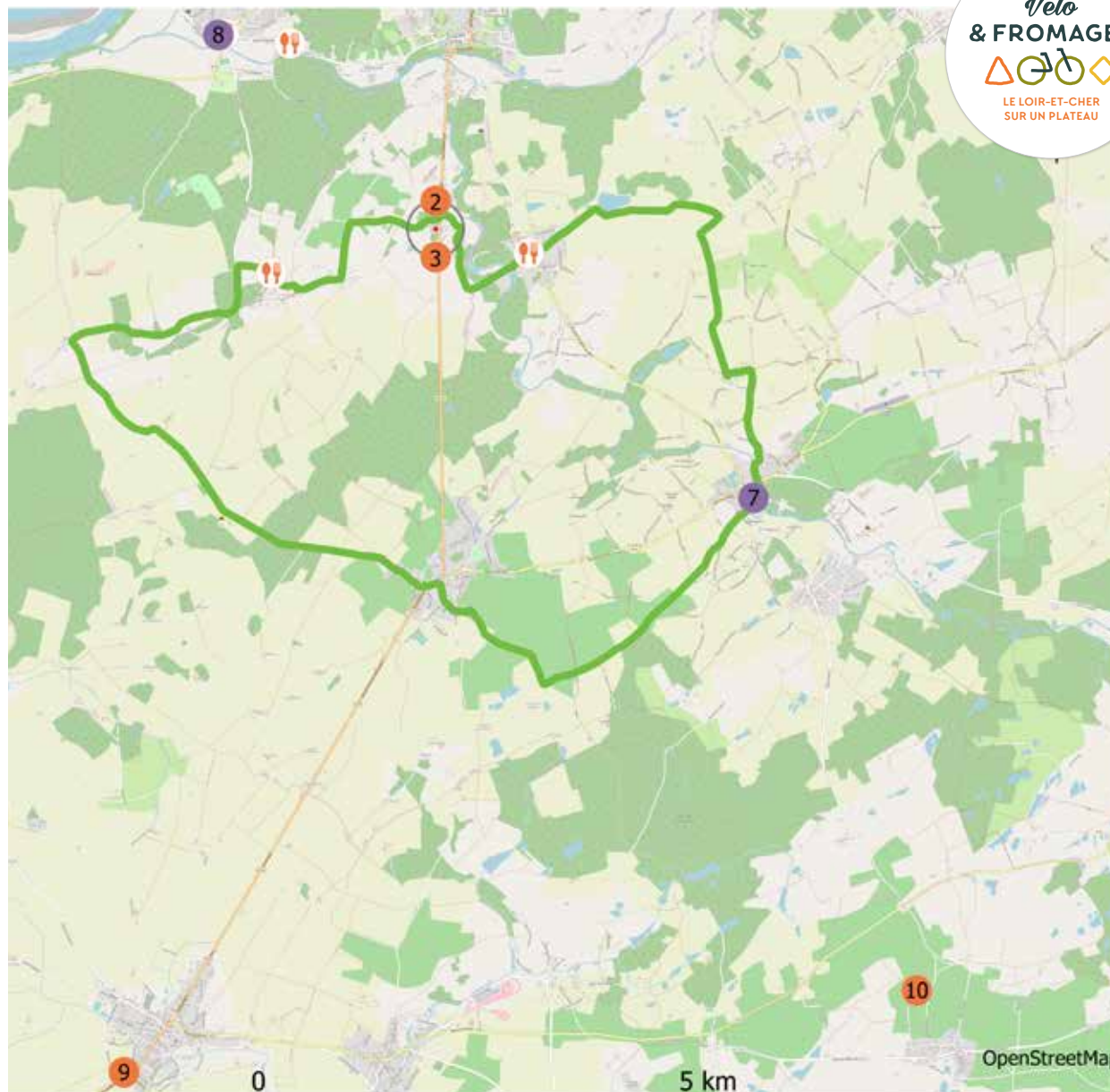

 Éleveur/Ferme	 Crémier-fromager	 Restaurateur
 Atelier de transformation	 Musée/Événement fromager	 Hébergement
 Cave d'affinage	 Marché & Espace de vente	

LA HAUTE-LOIRE (43)

Trésors des gorges de l'Allier

Un itinéraire affiné en Haute-Loire

Dans les reliefs souvent escarpés des Gorges de l'Allier, suivez le tracé de l'une des plus belles cyclo sportives de France, la Pierre Chany. Sur une journée ou en deux étapes, l'itinéraire parcourt une section de la Via Allier (V70). Producteurs fermiers, marchés, restaurants auront à cœur de vous faire déguster l'Artisous de Haute-Loire, fromage emblématique produit sur les terres volcaniques.



distance

105km

dénivelé positif

1997 m

niveau



16 SITES FROMAGERS

1 Marché de Langeac

Place de la Favière 43300 Langeac
Horaires d'ouverture au public : mardi matin / jeudi matin (producteurs locaux)
Distance : sur l'itinéraire

2 Marché de Siaugues-Sainte-Marie

Centre-bourg 43300 Siaugues-Sainte-Marie
Horaires d'ouverture au public : mardi matin
Distance : sur le parcours

3 La ferme du petit berger

Pouzols 43300 Saint-Berain
04 71 74 20 02
Fromages de brebis
Horaires d'ouverture au public : vente sur marché locaux
Distance : 3,7 km

4 La Ferme de Doux Chêne

Douchanez 43580 Monistrol d'Allier
06 65 63 82 81
Fromages de chèvres
Horaires d'ouverture au public : tous les jours de 17h-18h30 sauf le dimanche
Distance : 5,1 km

🌙🍴 Hôtel Restaurant Le Haut-Allier (1* Michelin)

Le Pont d'Alleyras - chef Philippe Brun, 43580 Alleyras
04 71 57 57 63
Horaires d'ouverture au public : ouvert du 18/03 au 15/11
Distance : sur le parcours

6 EARL du bief de la Seuge

Le Moulin de Rodier 43170 Saugues
04 71 77 85 35 / 06 33 07 91 88
Fromages de vaches
Horaires d'ouverture au public : ouvert à la demande
Distance : 900 m

7 Marché de Saugues

Centre-bourg 43170 Saugues
Horaires d'ouverture au public : vendredi matin
Distance : sur le parcours

8 La Ferme de Brancouny

380 route de Montaillet 43170 Saugues
06 65 43 83 85
Horaires d'ouverture au public : ouvert à la demande
Distance : sur le parcours

🍴 Restaurant de la Bête

17 Cours Gervais 43170 Saugues
04 71 77 82 60 / 06 10 05 74 70 / 06 72 57 89 34
Horaires d'ouverture au public : ouvert toute l'année
Distance : sur le parcours



Balade à vélo en Haute-Loire
© Joël Damase CRT
AURA



Gorges de l'Allier
© Jérémie Mazet - OTI des Gorges de l'Allier



Fromages de Haute-Loire
© L. OLIVIER-MDDT
43

Trésors des gorges de l'Allier

Un itinéraire affiné en Haute-Loire

10 GAEC du Lacaunais

La Vacheresse 43170 Venteuges
06 83 90 04 05

Fromages : Briquettes et Ronds de brebis, Tommes, Bleu de brebis
Horaires d'ouverture au public : vente sur place (accès à la demande)
Distance : 3,8 km

11 GAEC de la Révolte

La Jarousserie 43170 Venteuges
04 71 74 69 93 / 06 38 35 89 66

Fromages de chèvres
Horaires d'ouverture au public : vente sur marché locaux
Distance : 5,2 km

12 GAEC des Rocs

Le Mas 43300 Charraix

Fromages : Artisous
Horaires d'ouverture au public : vente sur place, accès à la demande
Distance : 2 km

13 DURAND Jean-Michel

Rognac 43300 Saint-Arcons d'Allier
04 71 74 25 88

Fromages de vaches et de chèvres
Horaires d'ouverture au public : vente sur marché locaux
Distance : 4,1 km

14 SCEA de Crouzat

Lieu-dit Chirac 43300 Chanteuges

Horaires d'ouverture au public : vente sur marché locaux
Distance : 5 km

🍴 Restaurant Entre Nous

28 avenue de la Gare 43300 Langeac
04 71 77 08 88

Horaires d'ouverture au public : ouvert toute l'année
Distance : sur le parcours

🌙 Les Hauts de Bellevue

9 rue des Acacias - route de Chadernac
43300 Langeac

06 87 31 90 46
Chambres d'Hotes - Label Respirando Vélo
Horaires d'ouverture au public : ouvert toute l'année
Distance : sur l'itinéraire



Paysages de Haute-Loire
© Haute-Loire Tourisme



Paysages de Haute-Loire
© J. DAMASE-CRT AURA



L'Artisan de Haute-Loire
© K.Lassus

Trésors des gorges de l'Allier

- 1 Marché de Langeac
- 2 Marché de Siaugues-Sainte-Marie
- 3 La ferme du petit berger
- 4 EARL de Doux Chêne
- 🌙🍴 Hôtel Restaurant le Haut-Allier
- 6 EARL du bief de la Seuge
- 7 Marché de Saugues
- 8 GAEC de Brancouny
- 🍴 Restaurant de la Bête
- 10 GAEC du Lacaunais
- 11 GAEC de la Révolte
- 12 GAEC des Rocs
- 13 DURAND Jean-Michel
- 14 SCEA de Crouzat
- 🍴 Restaurant Entre Nous
- 🌙 Les Hauts de Bellevue

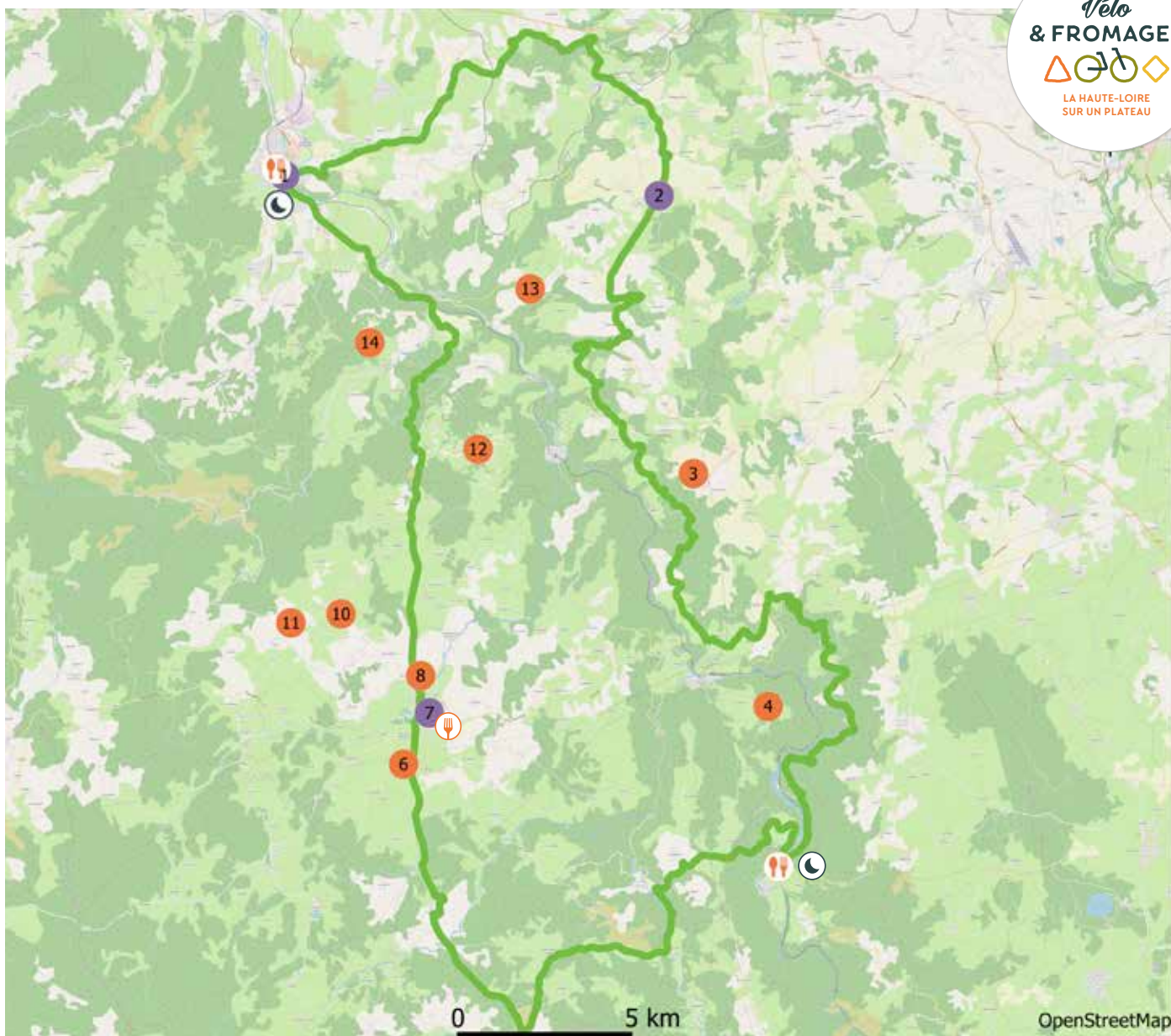

[Pour en savoir +](#)

● Éleveur/Ferme	● Crémier-fromager	🍴 Restaurateur
● Atelier de transformation	● Musée/Événement fromager	🌙 Hébergement
● Cave d'affinage	● Marché & Espace de vente	

LA LOIRE-ATLANTIQUE (44)

Circuit du Pays de Retz

Un itinéraire affiné en Loire-Atlantique

Ce circuit au départ de la Gare de Saint-Mars-de-Coutais peut s'effectuer en 5 étapes sélectionnées de façon à adapter le circuit au gré de ses envies et à profiter des facilités offertes en termes d'intermodalités. Entre Vélodyssée, Vélocéan et liaison cyclable départementale, il vous permettra de découvrir les sites de production laitiers de Loire-Atlantique.



distance

106,3km

dénivelé positif

870m

niveau



Le Curé Nantais

15 SITES FROMAGERS

1 La ferme de Grand Lieu

Le Bas Fief
44310 SAINT-LUMINE-DE-COUTAIS
06.60.81.16.51
Fromages : vache
Horaires d'ouverture au public : tous les jours
17h-18h30 sauf dim.

2 Fromagerie Beillevaire

11 Rue Denis Papin, La Seiglerie
44270 MACHECOUL ST-MEME
02 40 02 33 98
Fromages : Machecoulais, Mojetta, Brun de noix, Rocher nantais, Secret du couvent, Pont d'Yeu et chèvre

3 Le comptoir du Marais des champs

Ferme du Marais Champs Nombreuil
44580 - Bourgneuf-en-Retz
06 87 40 92 39
Horaires d'ouverture au public : ven. 14h-19h
et le sam. 9h30-12h30

4 Les délices de l'air marin

2 bis, La Fradouillère
44760 LES MOUTIERS EN RETZ
06.32.50.54.80
Fromages : vache
Horaires d'ouverture au public : de janvier à avril : le ven. 15h-19h, d'avril à décembre : le mer. 15h-19h le ven. 15h-19h le sam. 10h-12h30

5 Fromagerie Le Curé Nantais

16 rue du Dr Auguste Guilmin 44210 Pornic
02 40 82 28 08
Fromages : Le Curé Nantais
Horaires d'ouverture au public : Visite : du mar. au ven. à 10h, Vente : du mar. au sam. 9h-13h et 14h30-19h

6 La ferme Cineau

34, rue du haut village
44730 Saint Michel Chef-Chef
02 44 06 11 91
Fromages : vache
Horaires d'ouverture au public : du lun. au ven. 17h-18h30

7 Ferme de Saint-Hubert

3 Saint-Hubert, 44270 Machecoul
02 40 26 20 92
Fromages : vache
Horaires d'ouverture au public : Visite sur rdv

8 Les Jardins de la Coccinelle

19 Le Branday
44680 Saint-Mars-de-Coutais
Horaires d'ouverture au public : mardi après-midi

9 Marché de Saint-Mars de Coutais

Saint-Mars de Coutais

10 Marché de Machecoul - Saint-Même

Machecoul - Saint-Même

11 Marché de Les Moutiers-En-Retz

Place de l'église Les Moutiers-En-Retz
Horaires d'ouverture au public : le sam.
8h-13h

12 Marché de La Bernerie-en-Retz

La Bernerie-en-Retz
Horaires d'ouverture au public : de Juillet à Août le mar. et ven. 8h-13h

13 Marché des Halles de Pornic

Rue des Halles, 44210 Pornic
Horaires d'ouverture au public : jeu. et dim.
8h-13h

14 Marché de Saint-Michel-Chef-Chef

Avenue de la Convention, Saint-Michel-Chef-Chef
Horaires d'ouverture au public : Juillet et Août le mer. et sam. matin - Hors saison : le mer. matin

Circuit du Pays de Retz



- 1 La ferme de Grand Lieu
- 2 Fromagerie Beillevaire
- 3 Le comptoir du Marais des champs
- 4 Les délices de l'air marin
- 5 Fromagerie Le Curé Nantais
- 6 La ferme Cineau
- 7 Ferme de Saint-Hubert
- 8 Les Jardins de la Coccinelle
- 9 Marché de Saint-Mars de Coutais
- 10 Marché de Machecoul – Saint-Même
- 11 Marché de Les Moutiers-En-Retz
- 12 Marché de La Bernerie-en-Retz
- 13 Marché des Halles de Pornic
- 14 Marché de Saint-Michel-Chef-Chef

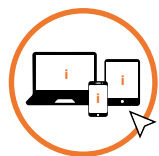
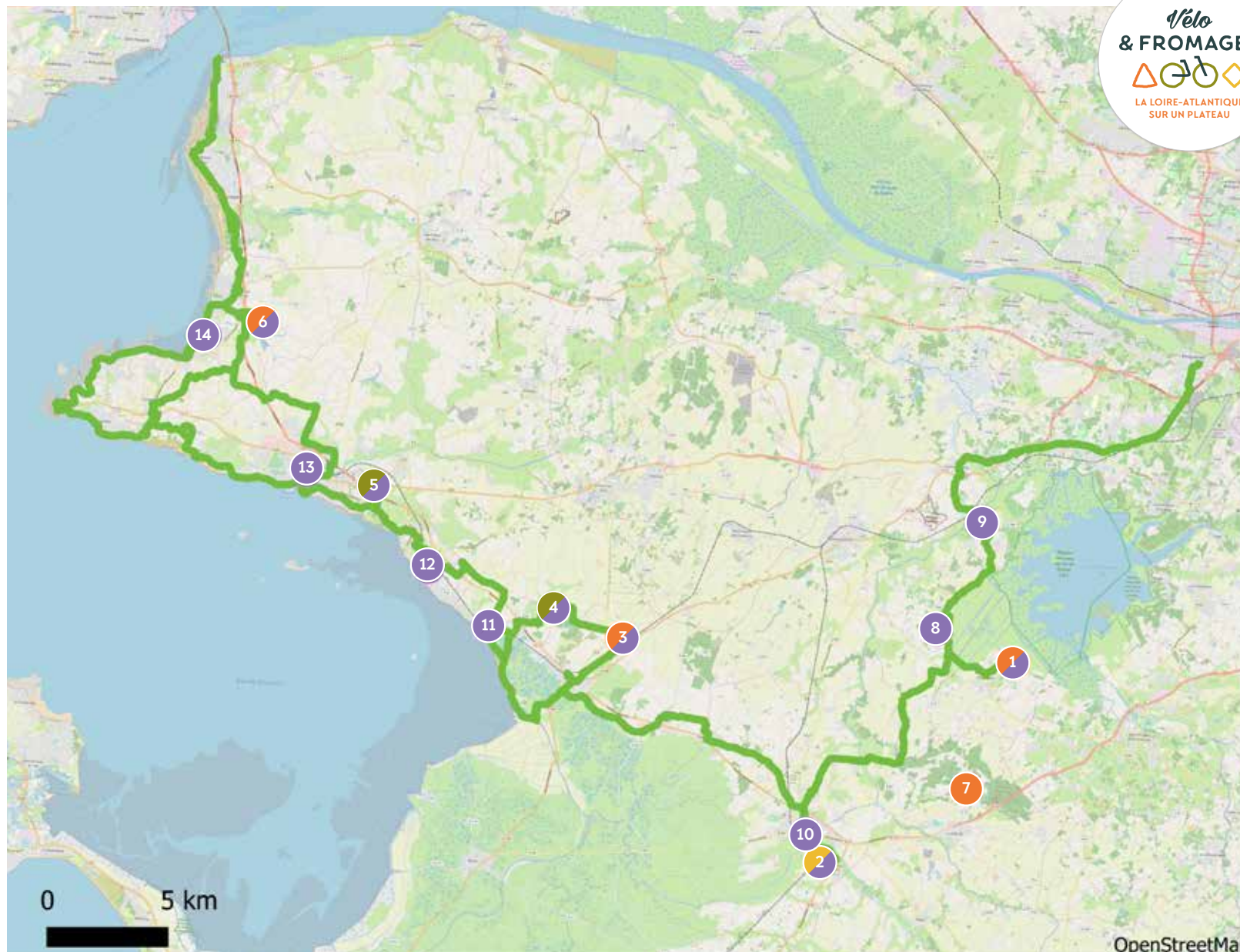

[Pour en savoir +](#)

● Éleveur/Ferme	● Crémier-fromager	☺ Restaurateur
● Atelier de transformation	● Musée/Événement fromager	🏠 Hébergement
● Cave d'affinage	● Marché & Espace de vente	

LE LOIRET (45)

La Loire à Vélo entre Saint-Gondon et Beaulieu-sur-Loire

Un itinéraire affiné dans le Loiret

L'itinéraire prend sa source à Saint-Gondon, village d'origine gallo-romaine, situé aux confins du Berry, de la Sologne et du val de Loire. Ce parcours au charme bucolique vous mènera via Briare et son incontournable pont-canal, jusqu'à Beaulieu-sur-Loire, à la limite avec le département du Cher. Les visites de fermes, les marchés et les restaurants à proximité du parcours vous feront définitivement apprécier le Loiret, au fil de l'eau.



distance

33,4km

dénivelé positif

36 m

niveau



15 SITES FROMAGERS

1 Biquette Vallée

Route de Coullons 45500 Saint-Gondon
02 38 36 96 67 - biquette-vallee.loiseau@live.fr

Horaires d'ouverture au public : vente à la ferme tous les après-midi et sur les marchés

2 Chèvrerie du Grand Bardelet

Le Grand Bardelet 45500 Poilly-lez-Gien
02 38 67 29 24 - delestregilles@gmail.com

Fromages : crottins de chavignol AOC
Horaires d'ouverture au public : visite gratuite de février à mi-novembre, de mercredi à dimanche, de 14h30 à 19h.
Possibilité d'assister à la traite vers 18h.

3 La Belle Epoque

111 avenue de la République 45500 Gien
02 38 67 00 71 - labelle.epoque@sfr.fr

Maître restaurateur
Horaires d'ouverture au public : du mardi au samedi (12h-14h et 19h-21h)

4 Côté Jardin

14 avenue de Bourges 45500 Gien
02 38 38 24 67 - cote-jardin45@orange.fr

Restaurant 1 étoile au Guide Michelin,
Maître restaurateur
Horaires d'ouverture au public : fermé le mardi, le mercredi et le dimanche soir

5 Musée de la Faïencerie

78 Place de la Victoire 45500 Gien
Horaires d'ouverture au public : du lundi au samedi de 10h à 18h

6 Marché de Gien

Place de la Victoire 45500 Gien
Horaires d'ouverture au public : samedi de 8h à 13h (à l'année)

7 Marché de Briare

Place du Champ de Foire 45250 Briare
Horaires d'ouverture au public : vendredi de 9h à 12h (à l'année)

8 Ferme de Maillebois

Route de Bléneau 45420 Dammarie-en-Puisaye

02 38 29 68 09 - anthonyparis@live.fr
Horaires d'ouverture au public : le lundi et du jeudi au samedi (12h15-13h et 19h45-20h30) et le dimanche midi

9 Marché de Chatillon-sur-Loire

Grand Rue et Place Clémenceau 45360 Chatillon-sur-Loire
Horaires d'ouverture au public : jeudi de 8h à 13h (à l'année)

10 Ferme de M.Breuze

La Chavanière 45360 Chatillon-sur-Loire
06 75 22 42 50

Horaires d'ouverture au public : du lundi au dimanche (9h-12h30 et 17h30-19h30).



Briare
©JDAMASE_CRT
Centre-Val de Loire



Fromages de chèvre
©T. Martrou - CRT
Centre-Val de Loire



Plateau de chèvres
©T. Martrou - CRT
Centre-Val de Loire

La Loire à Vélo entre Saint-Gondon et Beaulieu-sur-Loire

Un itinéraire affiné dans le Loiret

11 Ferme de Maison Neuve

Maison Neuve - route de Beaulieu - Chanoy
45360 Chatillon-sur-Loire
02 38 31 03 45 - jean-marie.vecten@wanadoo.fr
Horaires d'ouverture au public : toute l'année samedi journée, dimanche jusqu'à 11h, autres jours sur RDV

12 Découverte de la Loire en bateau

Les Mantelots 45360 Chatillon-sur-Loire
Horaires d'ouverture au public : sur réservation 02 38 31 42 88

13 Ravard Francis

Gros Bois 45360 Pierrefitte-es-Bois
02 38 31 08 26
Horaires d'ouverture au public : du lundi au dimanche (8h-10h30 et 17h-19h) ou sur RDV

14 Marché de Beaulieu-sur-Loire

Centre-ville 45630 Beaulieu-sur-Loire
Horaires d'ouverture au public : mercredi de 8h à 13h (à l'année)

15 GAEC Les Doucets

Les Doucets 45630 Beaulieu-sur-Loire
02 38 35 86 07 - gaec.doucets@wanadoo.fr
Horaires d'ouverture au public : du lundi au samedi (9h-12h et 14h30-19h), fermé les mercredis et dimanches. Du 1er avril au 31 octobre, ouvert le dimanche matin (10h-12h)

Le Comptoir des Voyageurs

ZI La champagne 45420 Bonny-sur-Loire
02 38 27 01 45 - contact@lecomptoirdesvoyageurs.fr
Maître restaurateur
Horaires d'ouverture au public : le midi du lundi au samedi, le soir vendredi et samedi

Le Clos du Vigneron

106 Grande Rue 45250 Ousson-sur-Loire
02 38 31 43 11 - leclosduvigneron@orange.fr
Maître restaurateur
Horaires d'ouverture au public : tous les jours sauf le mardi soir, mercredi et dimanche soir.



Chatillon - La Sterne



Briare
©JDAMASE_CRT
Centre-Val de Loire



Plateau de chèvres
©T. Martrou - CRT
Centre-Val de Loire

La Loire à Vélo entre Saint-Gondon et Beaulieu-sur-Loire



- 1 Biquette Vallée
- 2 Chèvrerie du Grand Bardelet
- 🍴 La Belle Epoque
- 🍴 Côté Jardin
- 5 Marché de Cien
- 6 Marché de Briare
- 7 Ferme de Maillebois
- 8 Marché de Chatillon-sur-Loire
- 9 Ferme de M.Breuze
- 10 Ferme de Maison Neuve
- 11 Ravard Francis
- 12 Marché de Beaulieu-sur-Loire
- 13 GAEC Les Doucets
- 🍴 Le Comptoir des Voyageurs
- 🍴 Le Clos du Vigneron

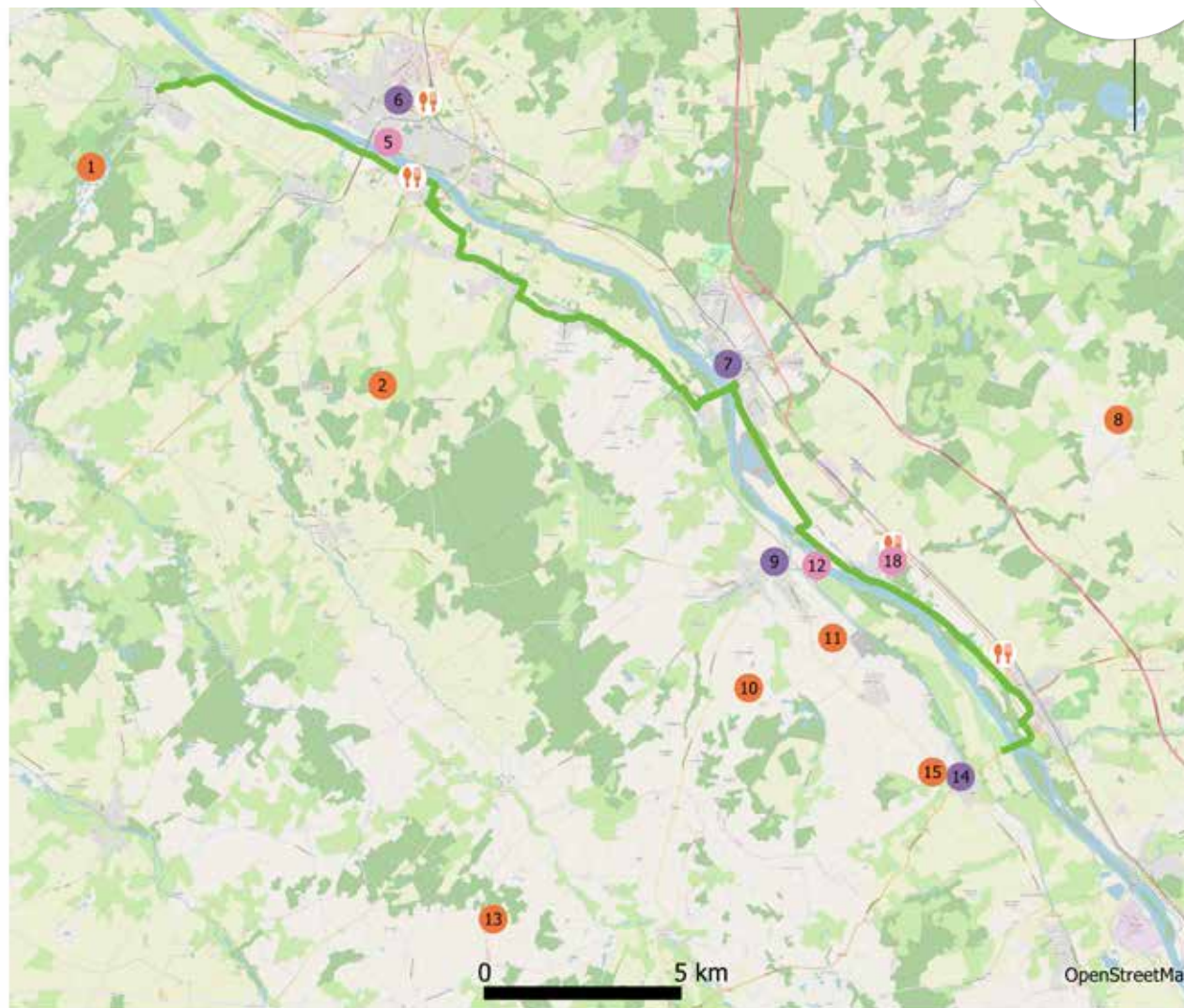

Pour en savoir +

<https://www.loiretbalades.fr/fr/velo-et-fromages-0>

- | | | |
|-----------------------------|----------------------------|----------------|
| ● Éleveur/Ferme | ● Crémier-fromager | 🍴 Restaurateur |
| ● Atelier de transformation | ● Musée/Événement fromager | 🌙 Hébergement |
| ● Cave d'affinage | ● Marché & Espace de vente | |

LA HAUTE-MARNE (52)

La Meuse à Vélo

Un itinéraire affiné en Haute-Marne

De la source de la Meuse en Haute-Marne, à Pouilly en Bassigny, à son embouchure dans la Mer du Nord, venez découvrir la Meuse à Vélo ! Vous y rencontrerez des fromagers produisant le fameux Langres en AOP mais pourrez aussi visiter la Divine Fromagerie... et comprendre les secrets de fabrication du Caprice des Dieux. Un espace ludique, éducatif et gourmand à Illoud, en Haute-Marne en Champagne !



distance

78km

durée estimée

5h

niveau



7 SITES FROMAGERS

1 Langres Gastronomique

Salle Jean Favre et ses extérieurs
52200 Langres
Foire gastronomique entre Champagne et Bourgogne organisée chaque année à l'occasion du week-end de la Pentecôte autour du fromage AOP de Langres

2 Chapitre de la confrérie des «Tastes-Fromages de Langres»

Eric Masselier, Grand Maître 52200 Langres
03 25 87 19 84
Chapitre de la Confrérie organisé chaque année le deuxième dimanche de septembre.

3 Marché de Langres

Boulevard de Lattre de Tassigny
52200 Langres
Horaires d'ouverture au public : le vendredi de 7h à 12h (à l'année)

4 Fromagerie Marcoux

1 rue du Petit Paris
52360 Andilly-en-Bassigny
03 25 90 64 81
Fromages : emmental au lait cru
Horaires d'ouverture au public : du mardi au samedi de 9h-12h et de 14h-18h
Distance : 100 m

5 Fromagerie Schertenleib

4 rue de la Laterie 52140 Saulxures
03 25 90 33 20
Fromages : Langres AOP
Horaires d'ouverture au public : le lundi matin (8h-12h) et du mardi au samedi (8h-12h et 14h-17h)
Distance : 400 m

6 Fromagerie Laistelle

27 B rue du Pâtis 52150 Graffigny-Chemin
Fromages : yaourts, faiselles, crèmes et fromages de vaches
Horaires d'ouverture au public : mercredi (17h30-19h30) et vendredi (15h30-19h30)
Distance : 5,3 km

7 La Divine Fromagerie

Grande Rue 52150 Illoud
03 25 30 81 00
accueil@ladivinefromagerie.fr
Fromages : Caprice des Dieux
Horaires d'ouverture au public : du mardi au vendredi (10h-12h30 et 14h-18h) et le samedi (10h-12h30 et 14h-18h30).
Fermeture les jours fériés
Distance : 1,15 km



Chapitre de la confrérie des Tastes-Fromages de Langres

©Collection MDT52
- Philippe LEMOINE
- Divine Fromagerie



Fromages Langres

©Collection MDT52
- Philippe LEMOINE
- Divine Fromagerie



Ambiance vélo

©Collection MDT52
- Philippe LEMOINE
- Divine Fromagerie

La Meuse à Vélo

- 1 Langres Gastronomique
- 2 Chapitre de la confrérie des «Tastes-Fromages de Langres»
- 3 Marché de Langres
- 4 Fromagerie Marcoux
- 5 Fromagerie Schertenleib
- 6 Fromagerie Laistelle
- 7 La Divine Fromagerie

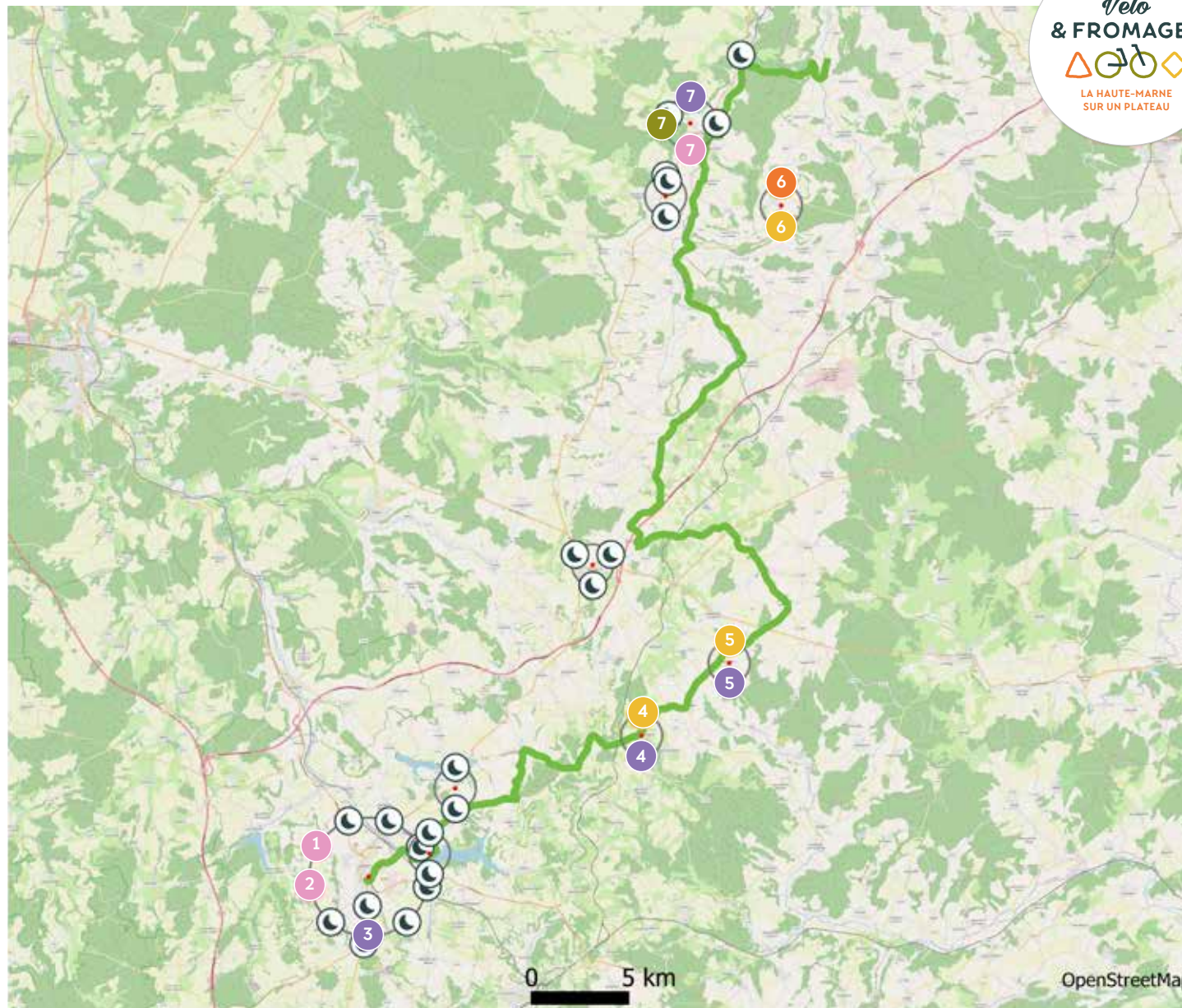

● Éleveur/Ferme	● Crémier-fromager	🍴 Restaurateur
● Atelier de transformation	● Musée/Événement fromager	🌙 Hébergement
● Cave d'affinage	● Marché & Espace de vente	

LA MAYENNE (53)

La Vélo Francette, le chemin de halage, la Voie verte

Un itinéraire affiné en Mayenne

Le parcours emprunte le chemin de halage et suit le tracé de la Vélo Francette au départ de Saint-Fraimbault : un parcours facile, à faible dénivelé, au coeur d'une nature préservée et sauvage. Vous apprécierez les jolis points de vue sur la Vallée de la Mayenne et le calme de ce parcours presque exclusivement constitué de voies vertes.



distance

96,62km

durée estimée

7h50min

niveau



10 SITES FROMAGERS

1 Caec de l'herbe au fromage

53300 Saint-Fraimbault-de-Prières
Fromages : vache, Paturin
Horaires d'ouverture au public : les ven. 16h-19h ou sur rdv

2 Fromagerie du Bois Belleray

53470 Martigné-sur-Mayenne
Fromages : Camembert le Bon Mayennais
Horaires d'ouverture au public : du lun. au ven. 9h-12h et 14h-18h

3 CAEC Radis & CO

53240 Montflours
Fromages : tomme, fromage croute fleurie, faisselle, fromage blanc, ail et fines herbes

4 Ferme bio du Chênot - EARL Lepage

53810 Changé
Fromages : lait cru
Horaires d'ouverture au public : ven. 15h-19h ou sur rdv

5 Abbaye de la Coudre

53000 Laval
Fromages Le Trappe de la Coudre
Horaires d'ouverture au public : Vente : du mar au sam. 10h-12h et 14h-17h et le dim et le lun. 14h-17h

6 La Cité du Lait, Lactopôle

53000 Laval
Fromages : vache
Horaires d'ouverture au public : du lun. au ven. sur rdv

7 EARL des Épiés

53960 Bonchamp-lès-Laval
Fromages : Le Champ-Crémeux, L'Enchampteur, L'Epidoux, Le Fondant des Épiés, L'Abond'Or, Le Fruité des Épiés
Horaires d'ouverture au public : ven. 17h30-19h30 ou sur rdv

8 Fromagerie bio du Maine

53260 Entrammes
Fromages : vache
Horaires d'ouverture au public : du lun. au ven. sur rdv

9 L'Abbaye Notre-Dame-du-Port-du-Salut

53260 Entrammes
Fromages : Le Port-Salut
Horaires d'ouverture au public : tous les jours 10h-11h15 et 14h30-17h30 et les dim. après la messe de 11h et 14h30-17h30

10 From'en chèvre

53200 Fromentières
Fromages : chèvre
Horaires d'ouverture au public : mar. 9h30-19h et sam. 14h-19h



Lactopole
© D. OSSO



Cyclotourisme en Mayenne
© Mayenne Tourisme



Fromagerie d'Entrammes
© Mayenne Tourisme

La Vélo Francette, le chemin de halage, la Voie verte

- 1 Gaec de l'herbe au fromage
- 2 Fromagerie du Bois Belleray
- 3 GAEC Radis & CO
- 4 La Ferme bio du Chênot - EARL Lepage
- 5 Abbaye de la Coudre
- 6 La Cité du Lait, Lactopôle
- 7 EARL des Épiés
- 8 Fromagerie bio du Maine
- 9 L'Abbaye Notre-Dame-du-Port-du-Salut
- 10 From'en chèvre

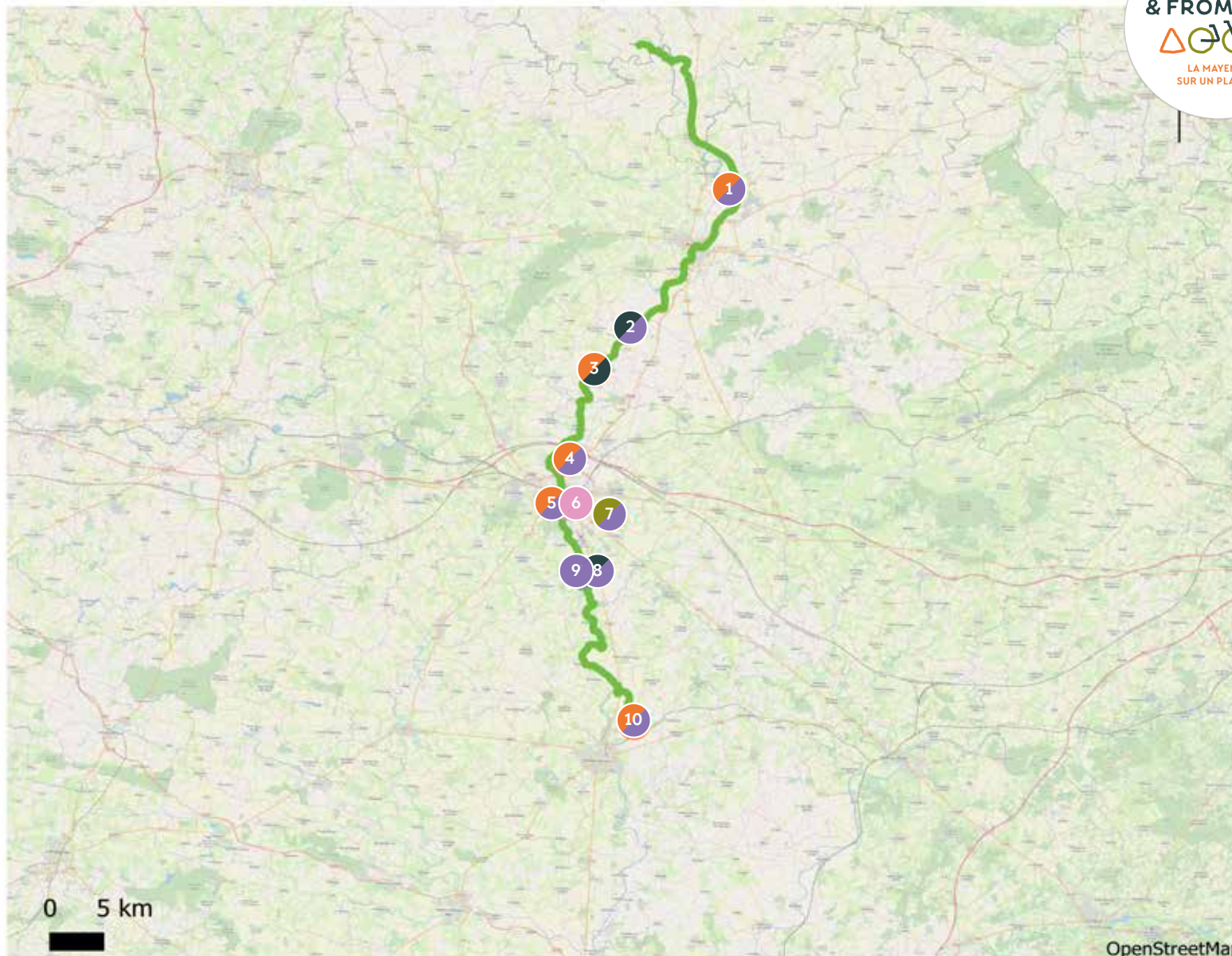

● Éleveur/Ferme	● Crémier-fromager	🍴 Restaurateur
● Atelier de transformation	● Musée/Événement fromager	🏠 Hébergement
● Cave d'affinage	● Marché & Espace de vente	

LA MOSELLE (57)

L'échappée bleue en Moselle

Un itinéraire affiné en Moselle

La Véloroute 50 longe la Moselle entre Novéant-sur-Moselle et Apach (à la frontière luxembourgeoise), en passant par les villes de Metz et de Thionville. Sur 120 km, l'itinéraire alterne entre paysages ruraux, friches industrielles, coteaux boisés et vignobles. Une vingtaine de sites fromagers viendront agrémenter votre balade le long des rives de cet affluent du Rhin.



distance

120km

durée estimée

2 jours

niveau



18 SITES FROMAGERS

1 La Chèvre'rit

Hameau de Belmach 57480 Apach
03 54 30 57 93 - 06 09 63 44 53
Horaires d'ouverture au public : lun-jeudi (9h-11h) et ven-sam (9h-11h et 15h-18h)
Distance : 2,3 km

2 Chambres d'hôtes d'Evendorff

10 rue du Chêne 57480 Kirschnaumen
03 82 83 35 32
Horaires d'ouverture au public : lun-dim 8h-20h
Distance : 6km

3 Ferme de l'Alliance

10 rue du Chêne 57480 Kirschnaumen
03 82 83 35 32
Horaires d'ouverture au public : lun-dim 8h-20h
Distance : 6km

4 Ferme de la Moselle

22 Grand Rue 57570 Berg-sur-Moselle
06 32 44 49 28
Horaires d'ouverture au public : ouvert 24h/24
Distance : 1,2 km

5 L'Épicerie des Terroirs

70 Avenue des Nations 57970 Yutz
03 82 57 52 41
Horaires d'ouverture au public : mardi-jeudi (9h30-12h et 15h-19h). Vendredi (15h-19h). Samedi (9h30-12h et 14h-18h)
Distance : 0,8 km

6 Épicerie Fine-S

7 rue Jemmapes 57100 Thionville
03 82 58 44 19
Horaires d'ouverture au public : du mardi au samedi de 10h à 19h15
Distance : 0,45 km

7 Restaurant le Soleil Gourmand

34 rue de la Tour 57100 Thionville
03 82 51 84 52
Horaires d'ouverture au public : Du lundi au samedi de 12h-14h et de 19h-21h
Distance : 0,3 km

8 Restaurant Burger Brothers

4 rue du Manège 57100 Thionville
03 54 30 54 00
Horaires d'ouverture au public : du mardi au jeudi (12h-15h et 18h-22h). Vendredi (18h-22h30). Dimanche (18h-22h)
Distance : 0,5 km

9 Chez David

6 rue du Mersch 57100 Thionville
03 82 53 33 65
Horaires d'ouverture au public : du mardi au vendredi (9h-12h et 15h-19h). Samedi (8h-13h et 15h-19h)
Distance : 0,45 km



Voie Bleue V50 - Sierck
©GuillaumeRobert-Famy



Voie Bleue V50 - Metz
©GuillaumeRobert-Famy



La Chèvre'rit
©Moselle Attractivité

L'échappée bleue en Moselle

Un itinéraire affiné en Moselle

10 Crèmerie d'antan Bertipaglia

36 rue du Maréchal Foch 57770 Hayange
03 82 84 77 40

Horaires d'ouverture au public : du mardi au vendredi (9h-12h et 15h-19h). Samedi (8h-12h et 14h-18h)

Distance : 8 km

11 Restaurant Quai des Saveurs

69 rue de la Gare 57300 Hagondange
03 87 71 24 98

Horaires d'ouverture au public : Du mercredi au samedi (12h-14h et 19h-22h). Mardi (19h-22h). Dimanche (12h-14h)

Distance : 1,8 km

12 Fromagerie Conrad

11 rue de Ladoucette 57000 Metz
03 87 36 11 00

Horaires d'ouverture au public : du mardi au vendredi (8h30-12h30 et 14h-19h). Samedi (8h30-19h). Lundi (15h-19h)

Distance : 1,7 km

13 Crèmerie Conrad

8 rue de Queuleu 57000 Metz
03 87 74 09 87

Horaires d'ouverture au public : du lundi au samedi de 8h30-12h30 et de 15h-19h

Distance : 2,5 km

14 La Fromagerie du Grand Cerf

2 rue du Grand Cerf 57000 Metz
09 86 67 89 37

Horaires d'ouverture au public : du mardi au vendredi (9h30-13h30 et 15h-19h). Samedi (9h-19h)

Distance : 1,8 km

15 Restaurant Fabrik à Fromages

29 rue des Roches 57000 Metz
03 87 15 14 66

Horaires d'ouverture au public : du mardi au jeudi (12h-13h30 et 19h-22h). Vendredi (12h-13h30 et 19h-22h30). Samedi (19h-22h30)

Distance : 1,2 km

16 Chez Mauricette

10 rue Georges Aimé 57000 Metz
03 87 60 63 85

Horaires d'ouverture au public : du mardi au samedi de 7h à 21h

Distance : 0,24 km

17 Maison Marchand

Marché Couvert 57000 Metz
03 87 37 08 18

Horaires d'ouverture au public : du mardi au jeudi de 8h-18h30. Samedi de 7h-18h

Distance : 1,3 km

18 Boucherie épicerie Saint-Clément

6 Place de la République 57130 Ancy-sur-Moselle

03 54 21 56 99

Horaires d'ouverture au public : du mardi au vendredi de 7h-19h. Samedi de 7h-18h. Dimanche de 9h-12h30

Distance : 3,7 km



Voie Bleue V50 - Thionville

©GuillaumeRobert-Famy



La Chèvre'rit

©Moselle Attractivité



Voie Bleue V50 - Uckange

©GuillaumeRobert-Famy

L'échappée bleue en Moselle

- 1 La Chèvre'rit
- ☾ Chambres d'hôtes d'Evendorff
- 3 Ferme de l'Alliance
- 4 Ferme de la Moselle
- 5 L'Épicerie des Terroirs
- 6 Epicerie Fine-S
- 🍴 Restaurant le Soleil Gourmand
- 🍴 Restaurant Burger Brothers
- 9 Chez David
- 10 Crèmerie d'antan Bertipaglia
- 🍴 Restaurant Quai des Saveurs
- 12 Fromagerie Conrad
- 13 Crèmerie Conrad
- 14 La Fromagerie du Grand Cerf
- 🍴 Restaurant Fabrik à Fromages
- 16 Chez Mauricette
- 17 Maison Marchand
- 18 Boucherie épicerie Saint-Clément

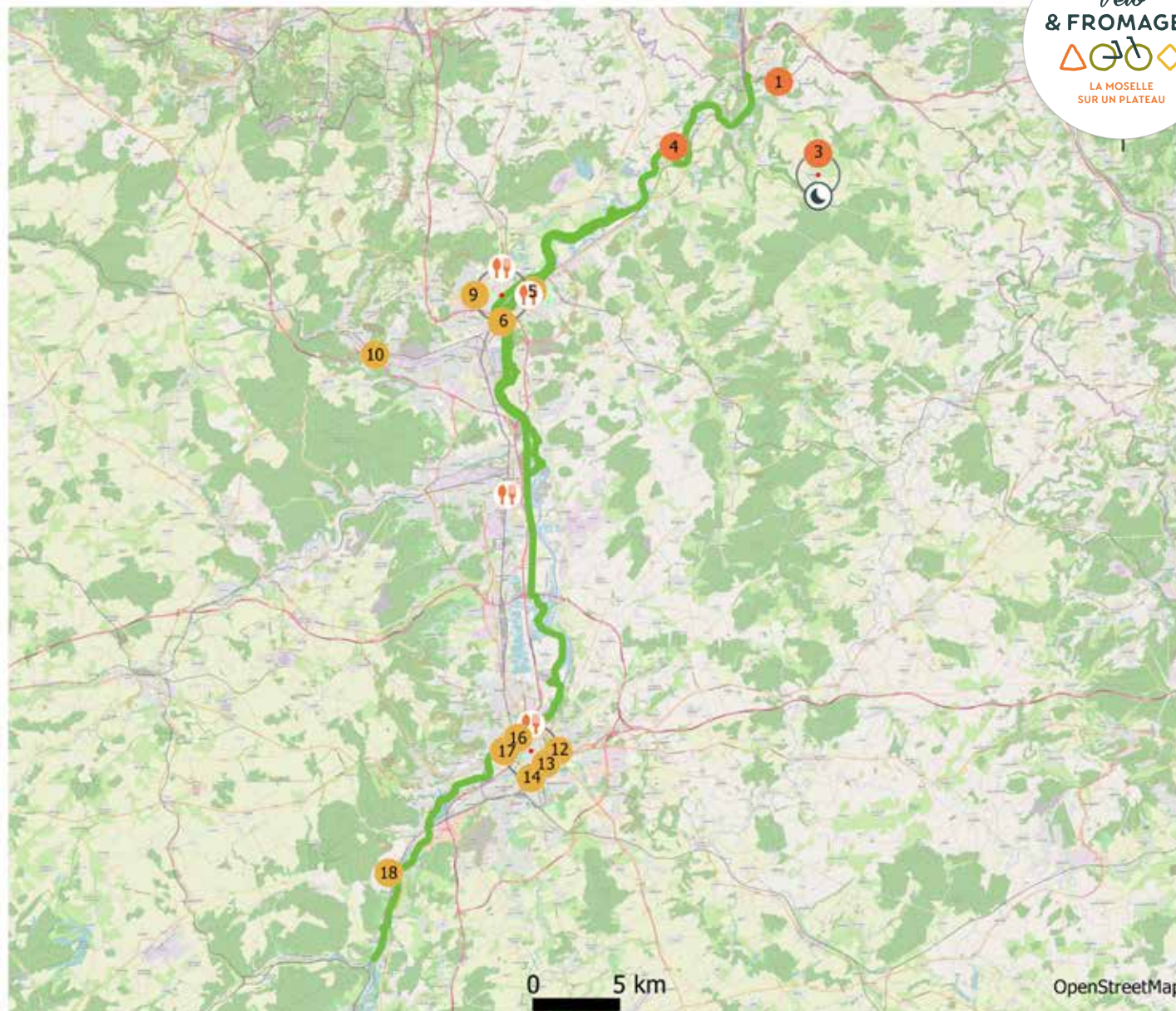

● Éleveur/Ferme	● Crémier-fromager	🍴 Restaurateur
● Atelier de transformation	● Musée/Événement fromager	☾ Hébergement
● Cave d'affinage	● Marché & Espace de vente	

LE NORD (59)

Fromage et houblon

Un itinéraire affiné dans le Nord

Cette boucle autour de Bailleul saura marier à la perfection le vélo, le fromage... et la bière ! Dans un cadre rural, l'itinéraire vous guidera à la rencontre des éleveurs et des fromagers. Le vélo est le moyen idéal de prendre le temps, d'apprécier les panoramas qu'offrent les Monts des Flandres et d'apprécier la convivialité, l'authenticité et l'identité flamande...



distance

47km

durée du parcours

3h

niveau



9 SITES FROMAGERS

1 Ferme Hennion

4343 rue du Nooteboom- le steent'je 59270 Bailleul

03 28 49 23 58

Fromages : beurre, fromage de Bergues, Camembert Flamand, Tomme de Bailleul, Steent'joie, brique rouge...

Horaires d'ouverture au public : du lundi au samedi 10h-19h

Distance : sur le parcours

2 Le Rond Point Fermier

50 avenue de l'Europe 59270 Bailleul

03 28 50 43 99

Horaires d'ouverture au public : du mardi au vendredi 9h30-19h, le samedi 9h30-18h30

Distance : 900 m

3 Marché de Bailleul

Place Liénart 59270 Bailleul

Horaires d'ouverture au public : mardi matin 8h-13h place Liénart, jeudi parvis de la gare 16h-20h

Distance : sur le parcours

4 Au Panier d'Antan

7 rue d'Occident 59270 Bailleul

03 28 50 00 69

Horaires d'ouverture au public : mardi de 14h15-19h15, du mercredi au vendredi de 8h45-12h30 et 14h15-19h15, samedi de 8h45-19h15 et dimanche de 8h45-12h30

Distance : sur le parcours

5 Côté Ferme

555 rue de Berthen 59270 Saint-Jans-Cappel

03 28 41 01 01 / 06 89 31 50 75

Horaires d'ouverture au public : du mardi au vendredi de 9h-12h30 et 16h-19h30, samedi de 10h-12h30

Distance : sur le parcours

6 Ferme Vandenbroucke

1150 Poperinghe Cruyssestraete 59270 Saint-Jans-Cappel

03 28 49 19 32

Horaires d'ouverture au public : sur réservation

Distance : sur le parcours

7 La Ferme des Saules

453 route du Mont Noir 59270 Bailleul

03 28 49 13 75 / 06 15 64 39 31

Horaires d'ouverture au public : lundi, mercredi, jeudi, vendredi de 9h-12h30 et 14h-19h, samedi de 9h-12h30 et 14h-19h et d'avril à octobre le dimanche de 9h30-12h.

Fermé le mardi.

Distance : 400 m

8 Ferme Brasserie Beck

1180 Eeckelstraete 59270 Bailleul

03 28 49 03 90

Horaires d'ouverture au public : sur réservation du lundi au dimanche

Distance : sur le parcours

9 La Ferme du Pont d'Achelles

1926 route de Bailleul 59270 Bailleul

03 20 48 60 63 / 06 81 33 99 33

Horaires d'ouverture au public : du lundi au jeudi de 9h-12h30 et 13h30-19h, vendredi et samedi de 9h-19h

Distance : 100 m



Paysages Coeur de Flandres

©Isabelle D'Hulst
OT Coeur de Flandre



Halte fromage et houblon

©JAN D'HONDT
ATELJE D



Fromages du Nord

©Nord Tourisme

Fromage et houblon

- 1 Ferme Hennion
- 2 Le Rond Point Fermier
- 3 Marché de Bailleul
- 4 Au Panier d'Antan
- 5 Côté Ferme
- 6 Ferme Vandembroucke
- 7 La Ferme des Saules
- 8 Ferme Brasserie Beck
- 9 La Ferme du Pont d'Achelles

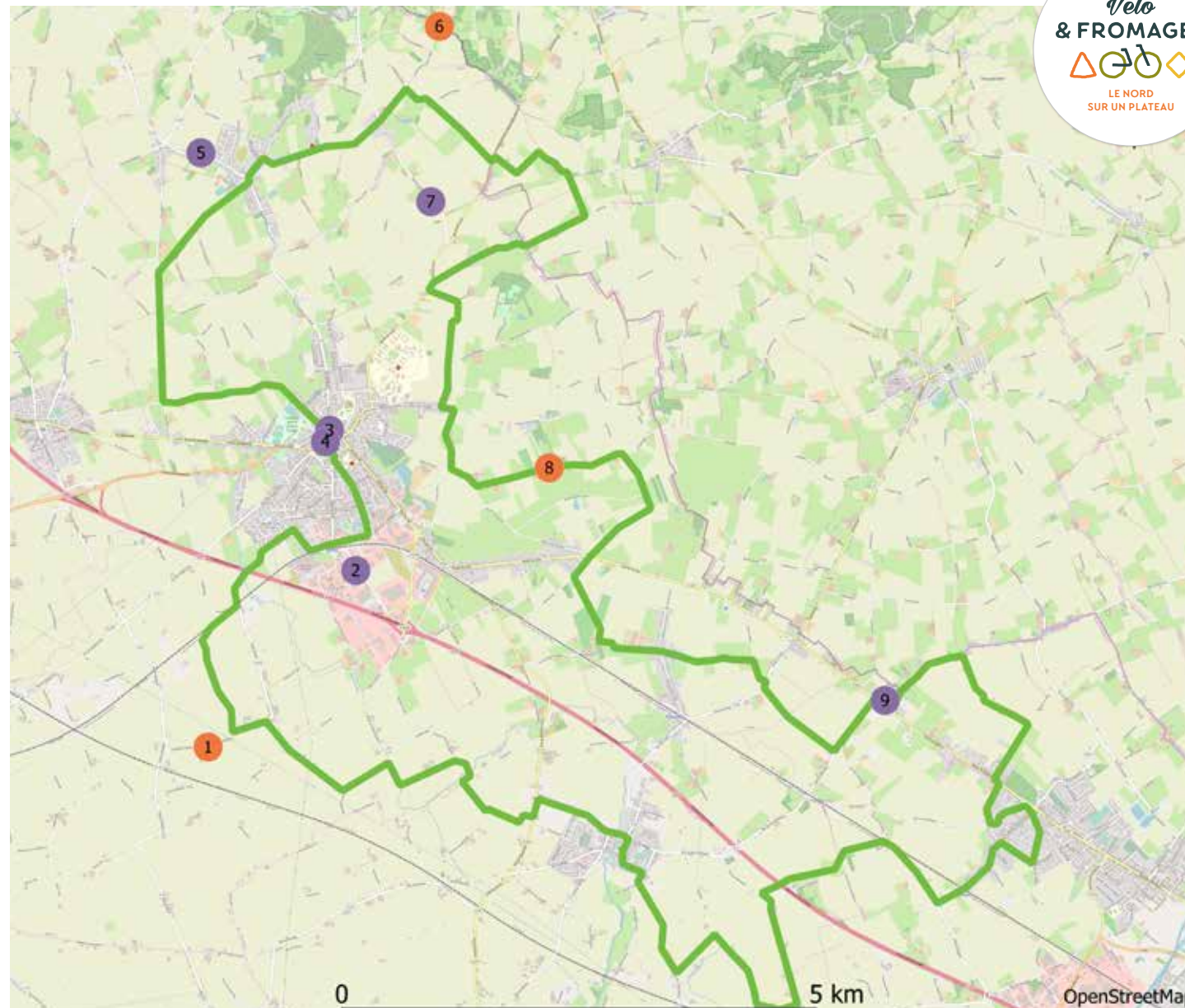

● Éleveur/Ferme

● Atelier de transformation

● Cave d'affinage

● Crémier-fromager

● Musée/Événement fromager

● Marché & Espace de vente

🍴 Restaurateur

🏠 Hébergement

LE NORD (59)

La Flandre sur un plateau

Un itinéraire affiné dans le Nord

Cet itinéraire en pays flamand démarre au pied de l'Abbaye du Mont des Cats, un monastère de moines cisterciens de tradition trappiste fondé en 1826, qui produisent un délicieux fromage et commercialisent une excellente bières. Le ton est donné pour un parcours gourmand entre fermes d'élevages, fromageries et estaminets, des lieux typiques et accueillants qui vous feront aimer le Nord ! Et pour les plus valeureux, une extension de 8,3 km vous amènera vers Cassel et Oxelaère.



distance

36,2km

durée du parcours

3h

niveau



10 SITES FROMAGERS

- 1 Abbaye du Mont des Cats**
2470 route du Mont des Cats 59270
Godewaersvelde
03 28 43 83 60
Fromages : bourle du Mont des Cats, flamay
Horaires d'ouverture au public : dimanche
et lundi de 14h-18h et le mercredi et samedi
10h-12h et 14h-18h
Distance : sur le parcours
- 2 Oh ! Prê de chez vous**
81 chemin des cendres 59114 Steenvoorde
06 37 64 92 21
Horaires d'ouverture au public : présent sur
le marché de Steenvoorde de 8h-12h et le
marché des saveurs, Gd Place
Distance : 2 km
- 3 Le Marché du coin**
2 place Norbert Segard 59114 Steenvoorde
03 28 40 67 24
Horaires d'ouverture au public : mardi, jeudi,
vendredi et samedi de 9h-12h et 14h30-
19h, mercredi 14h30-19h et dimanche
9h-12h
Distance : sur le parcours

- 4 La Chèverrie**
927 route de Waeghedrugge 59114 Terdeghem
Ouverture en avril 2020
Distance : 1,4 km
- 5 La Terferme**
302 route d'Hazebrouck 59114 Terdeghem
06 62 28 12 90
Horaires d'ouverture au public : distributeur
accessible tous les jours de 5h à 23h
Distance : 700 m
- 6 Ferme des Recollets - Beun**
150 chemin de Terdeghem 59670 Sainte-
Marie-Cappel - 03 28 42 45 25
Horaires d'ouverture au public : tous les jours
sauf le dim. de 9h30-12h30 et 14h30-18h30
(jusqu'à 19h l'été).
Distance : sur le parcours
- 7 La Ferme des Templiers**
1 rue de Staple 59670 Oxelaère 03 28 40 50 37
Fromages : boulet de cassel, beurre, yaourt
Horaires d'ouverture au public : du merc.
au vendredi 14h-18h, samedi 9h-12h30
et 14h-18h, dimanche 9h-12h en hiver et
9h-18h30 en été
Distance : sur le parcours

- 8 Le court-circuit Jean-Philippe Podevin**
4 rue du verger 59670 Oxelaère
06 45 50 30 81
Horaires d'ouverture au public : commande
le jeudi sur le circuitcourt.fr, retrait des
commandes le vendredi 15h-18h30 et le
samedi 14h-19h
Distance : 2,8 km
- 9 Elevage Vaesken**
3 route du Kortten loop 59114 Saint-
Sylvestre-Cappel
03 28 40 14 09
Distance : sur le parcours
- 10 La fromagerie d'Eecke**
Atelier de transformation : 10 résidence du
vivier 59114 Eecke
Cave d'affinage : rue du patronage à Eecke
06 88 57 19 62
Fromages : Eeckekaes et P'tit Belge
Horaires d'ouverture au public : le vendredi
18h-19h30 et sur réservation
Distance : 100 m



Balade à
vélo dans les
Flandres
©JAN D'HONDT
ATELJE D



Mont des Cats
©Nord Tourisme



Abbaye du
Mont des Cats
©i d'hulst Abbaye du
Mont des cat

La Flandre sur un plateau

- 1 1 Abbaye du Mont des Cats
- 2 Oh ! Prè de chez vous
- 3 Le Marché du coin
- 4 La Chèvrerie
- 5 La Terferme
- 6 Ferme des Recollets - Beun
- 7 La Ferme des Templiers
- 8 Le court circuit Jean-Philippe Podvin
- 9 Elevage Vaesken
- 10 La Fromagerie d'Eecke

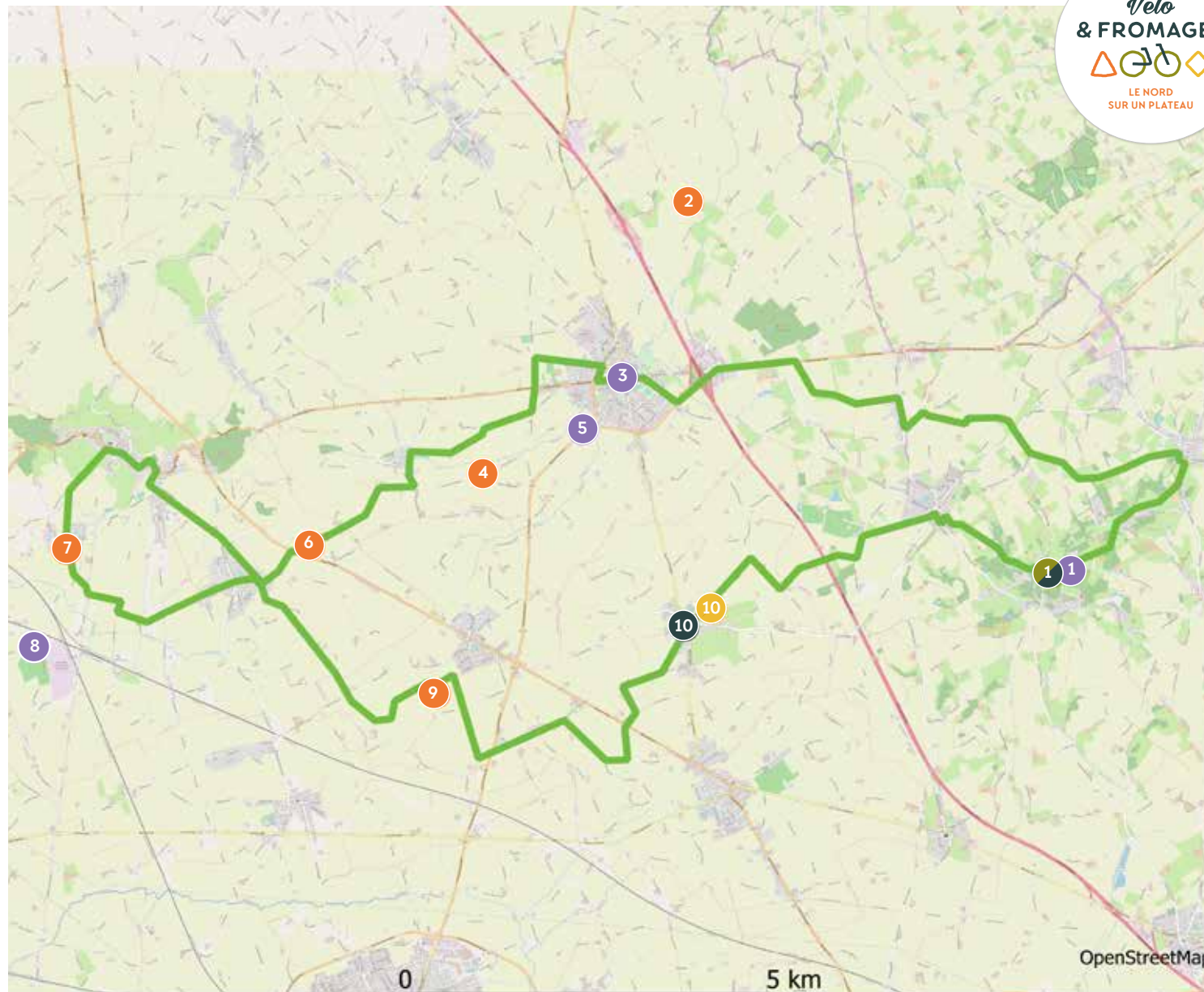

- | | | |
|-----------------------------|----------------------------|----------------|
| ● Éleveur/Ferme | ● Crémier-fromager | 🍴 Restaurateur |
| ● Atelier de transformation | ● Musée/Événement fromager | 🌙 Hébergement |
| ● Cave d'affinage | ● Marché & Espace de vente | |

LE NORD (59)

Saveurs et producteurs de Flandre

Un itinéraire affiné dans le Nord

Aux abords d'Hazebrouck et à l'orée de la forêt domaniale de Nieppe, ce parcours vous fera découvrir le premier réseau de points noeuds à vélo en France : un système ingénieux de repérage parmi les quelques 830 km de chemins à vélo qu'offre la Vallée de la Lys & Monts de Flandre. Un cadre idéal pour partir à la rencontre des saveurs et des producteurs de ce joli coin du Coeur de Flandre qui ne manquera pas de vous séduire !



distance

32,8km

durée du parcours

2h30

niveau



6 SITES FROMAGERS

1 Au Panier Flamand

31 place du Général de Gaulle 59190 Hazebrouck
03 28 40 78 04

Horaires d'ouverture au public : du mardi au vendredi de 8h45-12h30 et 14h30-19h, le samedi 8h45-12h30 et 14h30-18h30

Distance : sur le parcours

2 Marchés d'Hazebrouck

Place du Général de Gaulle 59190 Hazebrouck

Horaires d'ouverture au public : le lundi de 8h-14h en été et 8h30-13h en hiver, le dimanche de 8h-14h en été et 8h30-13h en hiver

Distance : sur le parcours

3 Les Jardins du Préavin

38 rue du Préavin - La Motte au Bois 59190 Morbecque

03 28 42 11 17 / 06 01 89 51 30

Horaires d'ouverture au public : vente sur place le samedi de 9h-13h ou sur commande.

Marché bio de producteurs le samedi matin dans le hangar.

Distance : 1,6 km

4 La chèvrerie du Tannay

117 rue du Tannay 59189 Thiennes

06 01 29 34 63

Horaires d'ouverture au public : de mi mars à fin décembre du lundi au samedi de 10h30-12h30 et 16h-19h. Fermé le jeudi et mercredi après-midi

Distance : 1,3 km

5 Ferme Podvin

Rue du 8 mai 1945 - 59190 Morbecque
03 28 41 63 39

Horaires d'ouverture au public : le mardi, vendredi et samedi de 9h30-12h30 et 14h30-19h30

Distance : sur le parcours

6 Ferme Vandebroucke

1285 les 5 rues 59190 Hazebrouck
03 28 44 32 17 / 06 81 56 47 51

Agriculture biologique

Horaires d'ouverture au public : le lundi, mardi, mercredi, vendredi et samedi de 14h30-18h15 ou sur court-circuit.fr

Distance : 700 m



A vélo dans les Flandres

© Isabelle D'Hulst
OT Coeur de Flandre



Réseau points noeuds dans le Nord

© Nord Tourisme



Chèvres du Nord

© Isabelle D'Hulst

Saveurs et producteurs de Flandre

- 1 Au Panier Flamand
- 2 Marchés d'Hazebrouck
- 3 Les Jardins du Préavin
- 4 La chèvrerie du Tannay
- 5 Ferme Podvin
- 6 Aux Délices Fermiers

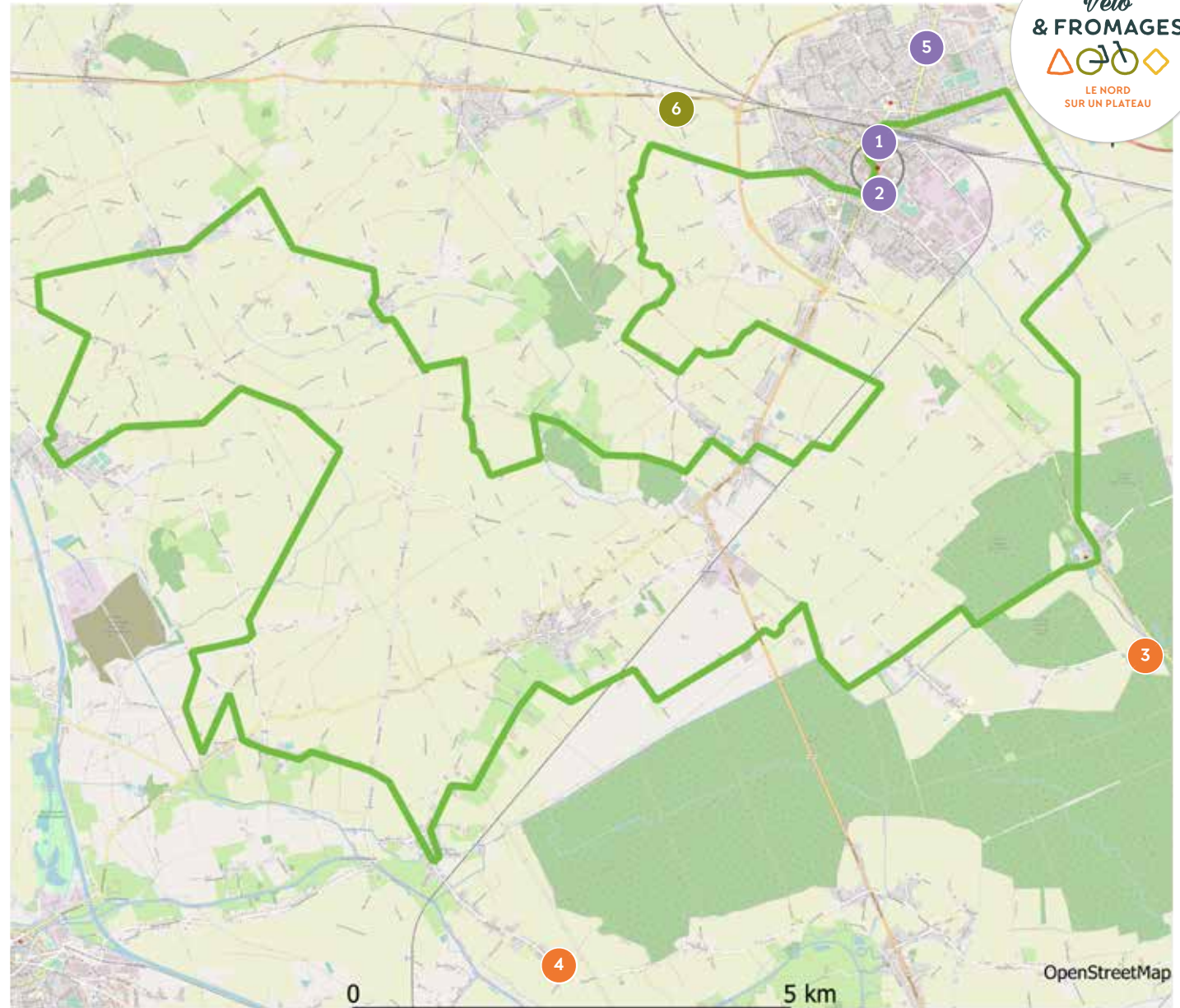

● Éleveur/Ferme	● Crémier-fromager	🍴 Restaurateur
● Atelier de transformation	● Musée/Événement fromager	🏠 Hébergement
● Cave d'affinage	● Marché & Espace de vente	

L'ORNE (61)

Vélo & Fromages par Écouché-les-Vallées

Un itinéraire affiné dans l'Orne

Cet itinéraire s'appuie sur le schéma départemental vélo. Il constitue une boucle reliant Écouché les Vallées et Briouze, au cœur du Pays du Houlme, berceau de la marque emblématique « Gillot », ce camembert AOP d'exception fabriqué à partir de lait cru collecté chez les producteurs de la zone du bocage ornaï.

distance

49km

durée estimée

3h20

niveau



5 SITES FROMAGERS

1 Gillot SAS

Le Moulin
61220 SAINT HILAIRE DE BRIOUZE
02 33 62 14 00
Fromages : Camembert de Normandie, Pont l'Évêque, Coulommiers, Brie
Horaires d'ouverture au public - Vente : ven. 9h-12h et 14h-16h

2 CAEC des Courbes de la Cance

La Noë 61150 TANQUES
02 33 67 05 51
Horaires d'ouverture au public - Vente : épicerie fines grandes et moyennes surfaces

3 La Chèvre Bleue

La Durandière 61150 RÂNES
02 33 39 79 49
Fromages : faisselle, fromages de chèvre
Horaires d'ouverture au public - Visite : tous les jours à 19h - Vente : du 01/03 au 31/12 du lun. au ven. 9h-13h et 16h30-19h30, week end, vacances et jours fériés 9h-13h et 15h-19h30

4 Jérôme Kersebet

L'Ètre aux Brières
61210 LA FRESNAYE AU SAUVAGE
02 33 39 16 52
Fromages : chèvre et vache
Horaires d'ouverture au public - Vente : mer. 16h-20h et les autres jours sur rdv

5 CAEC Jacques Robine

Le bas de la Courbe La Courbe
61150 ECOUCHE LES VALLEES
02 33 35 14 22
Horaires d'ouverture au public - Vente : tous les jours 9h-10h30 et 18h-19h30



Étiquettes de boîtes de camembert
©Orne Tourisme



La Perrière
©J.ERubio-CD61



Fromagerie Gillot
©J.ERubio-CD61

Vélo & Fromages par Écouché- les-Vallées

- 1 Cillot SAS
- 2 CAEC des Courbes de la Cance
- 3 La Chèvre Bleue
- 4 Jérôme Kersebet
- 5 CAEC Jacques Robine

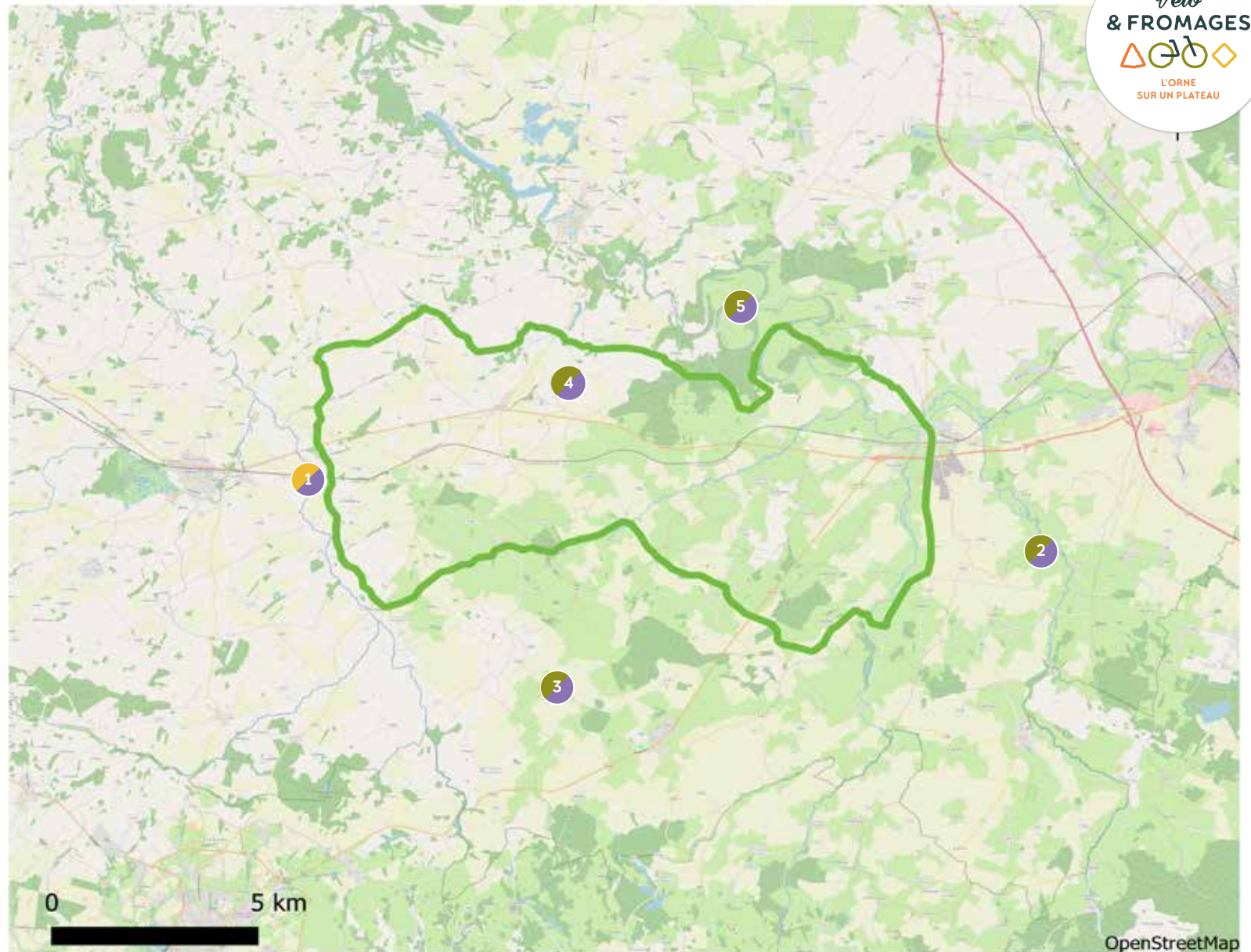

- | | | |
|-----------------------------|----------------------------|----------------|
| ● Éleveur/Ferme | ● Crémier-fromager | 🍴 Restaurateur |
| ● Atelier de transformation | ● Musée/Événement fromager | 🏠 Hébergement |
| ● Cave d'affinage | ● Marché & Espace de vente | |

Vélo & Fromages par la Vélo Francette

Un itinéraire affiné dans l'Orne

Ce parcours entre Flers et Domfront emprunte les voies de la Vélo Francette, cet itinéraire cyclable à la découverte des saveurs de la douce France ! Idéal pour une promenade en famille, il offre en quelques kilomètres l'opportunité de visiter 3 sites fromagers normands qui raviront les papillons des petits et des grands !



distance

23 km

durée estimée

1h10min

dénivelé positif

68 m

niveau ▲▲▲



3 SITES FROMAGERS

1 GAEC des Bulées

Les Droulis 61100 FLERS
02 33 96 13 98

Crèmerie : beurre, crème crue
Horaires d'ouverture au public - Vente : à retrouver en grandes et moyennes surfaces à Flers

2 La Ferme de Champsecret

La Novère 61700 CHAMPSECRET
02 33 37 60 19

Fromages : Camembert bio AOP et fermier, crème, beurre
Horaires d'ouverture au public : en libre service tous les jours sauf dim. 8h-20h, vente direct sam. 10h-12h à la ferme

3 GAEC La Chèvrerie

La Martinière 61450 BANVOU
02 33 66 99 30

Fromages : tomme de chèvre, faisselle, fromage frais
Horaires d'ouverture au public : du lun. au sam. 10h-13h et 16h-19h (fermé en janvier), grandes et moyennes surfaces à Flers et Domfront, marché de Domfront le ven.



Cycliste
©J.ERubio-CD61



Vaches en pâture
©J.ERubio-CD61

Vélo & Fromages par la Vélo Francette

- 1 CAEC des Bulées
- 2 La Ferme de Champsecret
- 3 CAEC La Chèvrerie

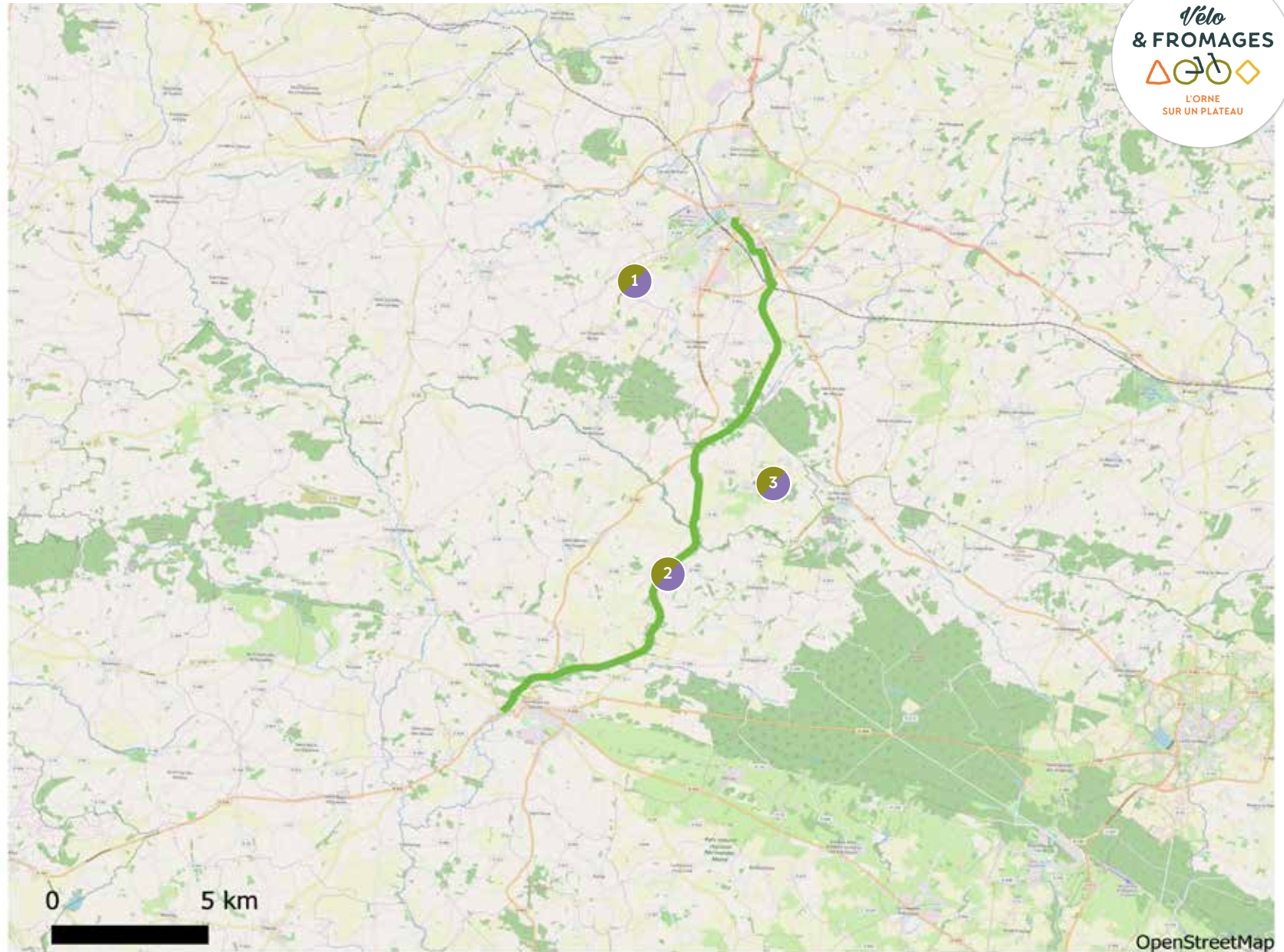

Pour en savoir +

<https://www.randonnee-normandie.com/fiche/randonnees/velo-et-fromages-par-la-velofrancette---orne-en-normandie/ITINOR061V505GWY>

● Éleveur/Ferme

● Atelier de transformation

● Cave d'affinage

● Crémier-fromager

● Musée/Événement fromager

● Marché & Espace de vente

🍴 Restaurateur

🏠 Hébergement

Vélo & Fromages par la Véloscénie

Un itinéraire affiné dans l'Orne

Ce parcours emprunte les routes de la Véloscénie, cet itinéraire vélo «grand spectacle» qui reliera bientôt Paris au Mont-Saint-Michel ! Sur les chemins ornaïses au croisement de Mortagne-au-Perche, vous pourrez effectuer deux boucles fromagères à la découverte des producteurs, des fermiers et même des glaciers de ce joyau préservé du Perche.



distance	durée estimée	dénivelé positif	niveau
91,6km	6h05min	1037 m	▲▲▲▲▲

9 SITES FROMAGERS

1 Les Fromages de Stéphanie

Le Champ Laudier
61170 St LEGER SUR SARTHE
02 33 28 09 98
Fromages : Tomme de vache, Camembert de Normandie AOP, Fromage blanc, crème crue, yaourt
Horaires d'ouverture au public : marchés du Mêle sur Sarthe (mer.), Intermarché de Saint Julien sur Sarthe

2 R10

5, place Notre-Dame
61400 MORTAGNE AU PERCHE
06 83 70 71 41
Produits : glaces artisanales
Horaires d'ouverture au public : mer. 12h-18h30, jeu. et ven. 10h-18h30, sam 9h-18h30 et dim. 10h-12h30

3 Glace'Art

2, rue des Déportés
61400 MORTAGNE AU PERCHE
02 33 85 70 38
Produits : glaces artisanales issu de lait bio de vaches normandes
Horaires d'ouverture au public : lun. mar. jeu. ven. 10h-19h, mer. 15h-19h, dim. 10h-13h

4 Véronique Quinet

La Grossinière 61130 COURGEOUT
02 33 25 91 48
Fromages : chèvre
Horaires d'ouverture au public : tous les jours sur rdv

5 CAEC de l'Etoile

Hôtel Neveu 61400 COURGEON
02 33 25 10 67
Crèmerie : beurre, crème crue, crème caramel, fromage blanc, lait de vache
Horaires d'ouverture au public : jeu. ven. 10h-12h et 15h-18h30 et sam. 15h-18h30

6 CAEC de la Pilière

La Pilière
61400 LE PIN LA GARENNE
02 33 83 82 26
Fromages : Petit Percheron, Piloise
Horaires d'ouverture au public : sur rdv - Vente : marché à Mortagne au Perche le sam. matin, magasin de détail à Bellême, Le Pin la Garenne, Rémalard, Mortagne au Perche

7 CAEC des Cabrioles

La Blanchardière des Landres
61400 MAUVES SUR HUISNE
09 54 02 14 69
Fromages : chèvre, Cabriole, Pyramide
Horaires d'ouverture au public : du 15/03 au 15/11 ven. 16h-19h, sam. et dim. 15h-19h - Vente : marché de Bellême jeu. matin, marché couvert de Mortagne au Perche le sam. matin

8 Ferme du Bas Primbert

Saint Jean de la Forêt
61340 PERCHE EN NOCE
06 88 36 73 21
Fromages : brebis

9 CAEC du Pis Vert

La chevrolière Nocé
61340 PERCHE EN NOCE
06 84 21 67 77
Fromages : vache, tommes, meul de «Grand ouy», faisselle, crème, beurre, yaourts
Horaires d'ouverture au public : du jeu. au sam. 15h-18h

Vélo & Fromages par la Véloscénie

1 Les Fromages de Stéphanie

2 R10

3 Glace'Art

4 Véronique Quinet

5 GAEC de l'Etoile

6 Ferme de la Pilière

7 GAEC des Cabrioles

8 Ferme du Bas Primbert

9 GAEC du Pis Vert

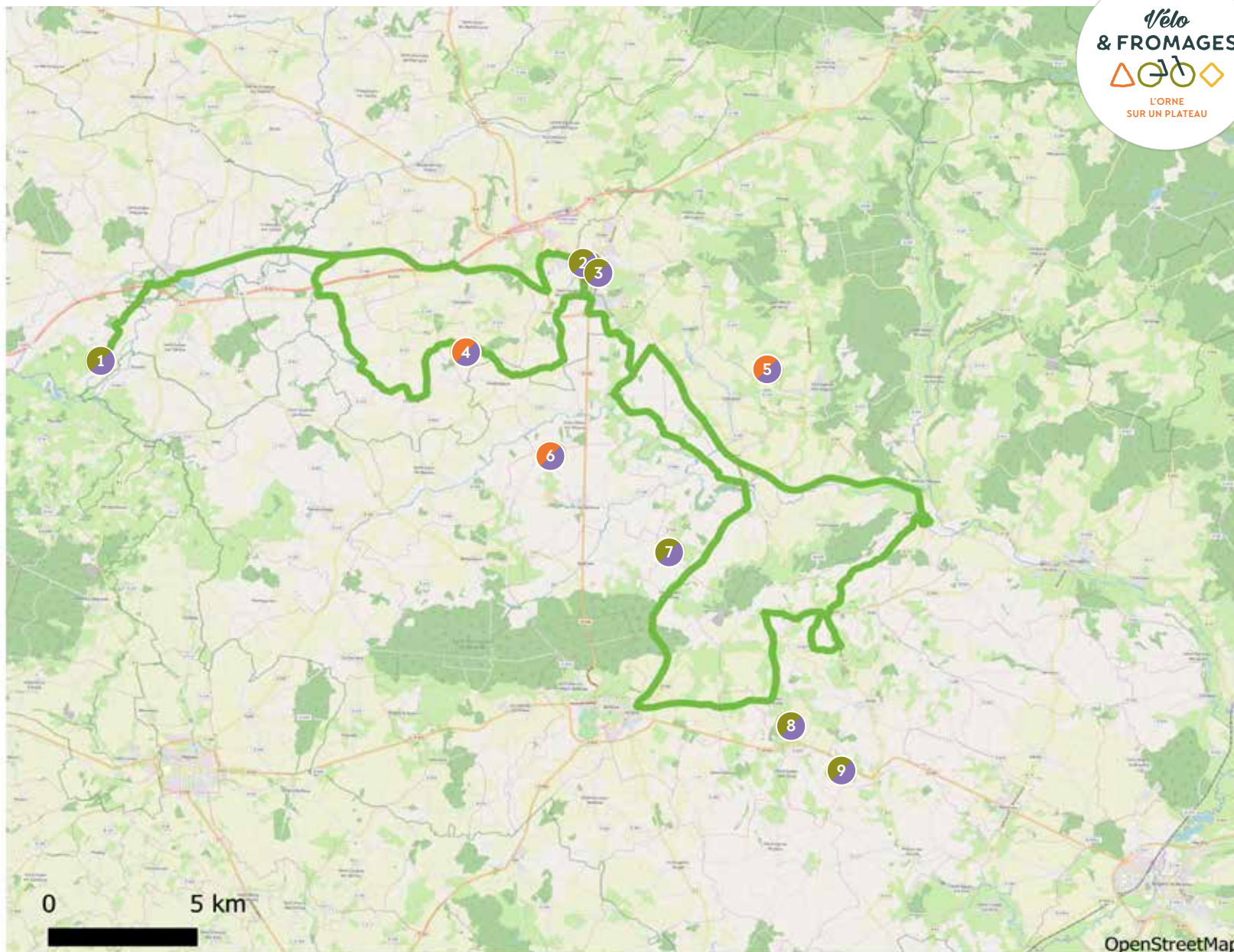

● Éleveur/Ferme

● Atelier de transformation

● Cave d'affinage

● Crémier-fromager

● Musée/Événement fromager

● Marché & Espace de vente

🍴 Restaurateur

🏠 Hébergement

LE PUY-DE-DÔME (63)

GTMC : de la Bourgogne à la Méditerranée

Un itinéraire affiné dans le Puy-de-Dôme

La légendaire Grande Traversée du Massif Central (GTMC) qui reliait depuis 1995 Clermont-Ferrand à Sète, via 700 km de pistes, des montagnes à la mer, est relancée sur un format XXL et un itinéraire encore plus ambitieux et spectaculaire de 1380 km au départ du Morvan. Ce périple inoubliable n'est pas réservé qu'aux experts mais accessible à des novices ou à des familles sur certains tronçons.



distance

200 km

niveau



20 SITES FROMAGERS

1 Ferme des Combes

Rue du château d'eau, Montcheneix,
63210 Rochefort-Montagne
Fromages : Vache

2 Ferme des Planchettes

63210 Orcival
Fromages : Saint-Nectaire
Visite possible

3 Domaine Le Pré Laval

Pré Laval, 63850 Égliseneuve-d'Entraigues
Fromages : Vache et chèvre

4 Ferme de Lambres

Lieudit Lambres, D643,
63710 Saint-Nectaire
Fromages : AOP
Visite possible

5 Ferme de Laval

Moulin de Laval,
63710 Le Vernet-Sainte-Marguerite
Fromages : Saint-Nectaire

6 Ferme la Clef des Champs

Champs, 63610 Besse-et-Saint-Anastaise
Fromages : Saint-Nectaire
Visite possible sur rdv

7 Ferme Randanne - GAEC des Violettes

Pré Laval, 63850 Égliseneuve-d'Entraigues
Fromages : Vache et chèvre

8 GAEC de la Ligulaire

63970 Saulzet-le-Froid
Fromages : Saint-Nectaire
Visite possible

9 GAEC de la Route des Caves

Beaune le Froid, 63790 Murot
Fromages : Saint-Nectaire

10 GAEC de l'Oiseau

Coudert Grand, 63790 Chambon-sur-Lac
Fromages : Saint-Nectaire
Visite possible

11 GAEC de Montjeudi

Bravant, 63210 Olby
Fromages : Vache
Visite possible sur rdv

12 GAEC des Monts Dores

Pré Laval, 63850 Égliseneuve-d'Entraigues
Fromages : Vache et chèvre

13 GAEC du Lac Pavin

Pealat, 63610 Besse-et-Saint-Anastaise
Fromages : Saint-Nectaire
Visite possible

14 GAEC Dussap

Le Bourg, 63210 Ceyssat
Fromages : Vache
Visite possible

15 Ferme le Roc

1 Le Mini Roc, 63210 Orcival
Fromages : Saint-Nectaire
Visite possible

16 GAEC Tixier

Beaune-le-Froid, 63790 Murot
Fromages : Saint-Nectaire
Visite possible

17 Les bonheurs de Sophie / La Grange à Ludo

Serre Haut, 63610 Besse-et-Saint-Anastaise
Fromages : brebis et chèvre
Visite possible

18 Terre de seigle

assy, 63420 Saint-Alyre-ès-Montagne
Fromages : Chèvre et Vache
Visite possible

19 GAEC les Ruisseaux

Ferme les Sagnes
63610, Besse-et-Saint-Anastaise
Fromages : Saint-Nectaire

20 GAEC de la Cime des Prés

La Cime des Prés, 63850 Égliseneuve-d'Entraigues
Fromages : Vache
Visite possible



GTMC
© CD Puy-de-Dôme

GTMC : de la Bourgogne à la Méditerranée

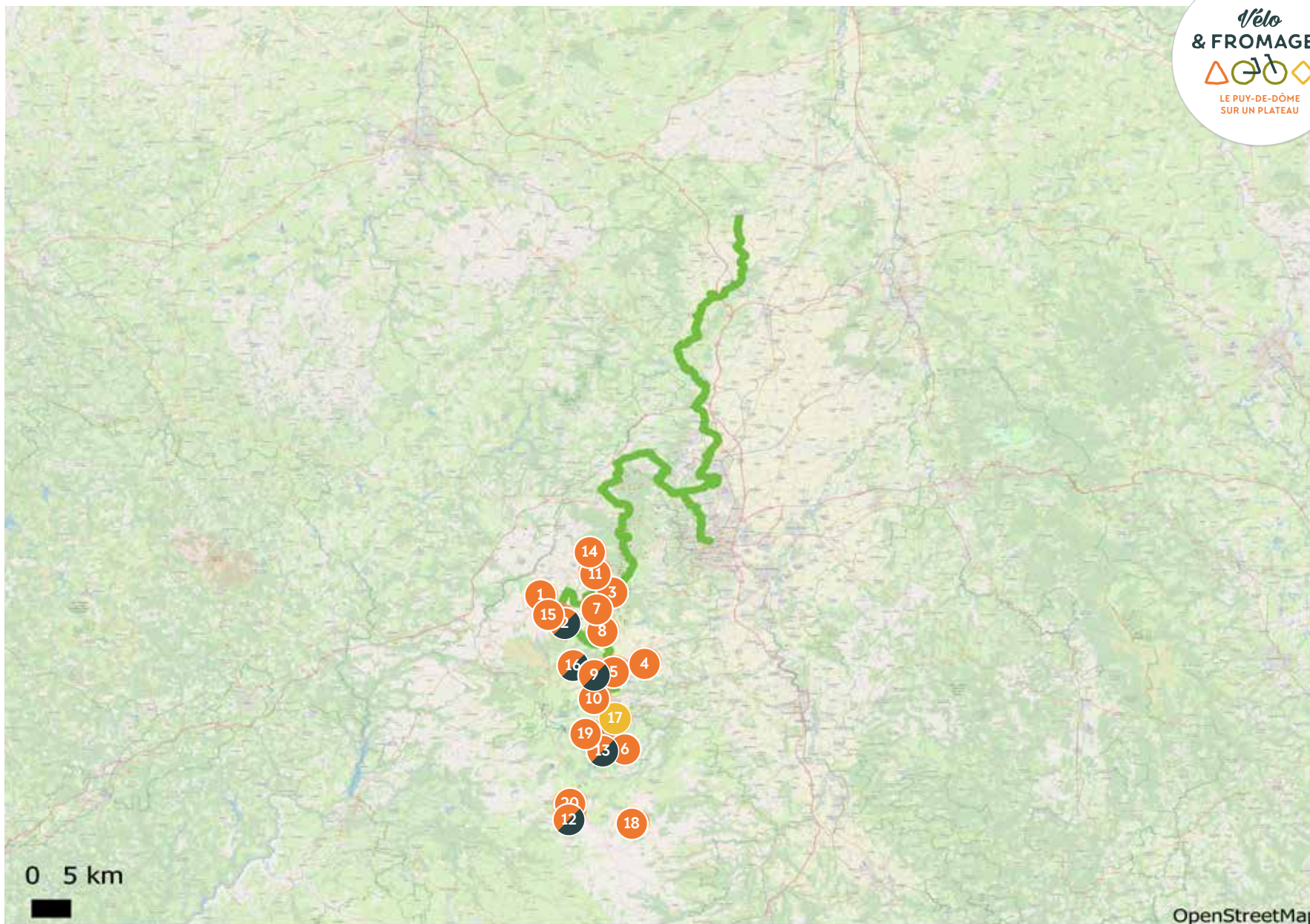

Pour en savoir +

<https://www.auvergne-destination-volcans.com/bouger/itinerances-randonnee/a-velo/ve-lo-fromages-le-puy-de-dome-sur-un-plateau/>

- | | | |
|-----------------------------|----------------------------|----------------|
| ● Éleveur/Ferme | ● Crémier-fromager | 🍴 Restaurateur |
| ● Atelier de transformation | ● Musée/Événement fromager | 🌙 Hébergement |
| ● Cave d'affinage | ● Marché & Espace de vente | |

LE PUY-DE-DÔME (63)

Circuit du Forez

Un itinéraire affiné dans le Puy-de-Dôme

Le circuit du Forez réalise une boucle au départ de la mairie d'Ambert célèbre pour sa prestigieuse Fourme ! En rejoignant Arlanc, les rivières Dore et Dolore offrent un cadre exceptionnel aux cyclistes amoureux de nature et de bons produits. Les adeptes de fromage pourront trouver leur bonheur en visitant les différentes fermes présentes tout au long de l'itinéraire.



distance	durée estimée	dénivelé positif	niveau
66km	3h25min	1732m	▲▲▲▲▲

6 SITES FROMAGERS

1 GAEC Rodary - Fromagerie L'Ambertoise
Ligonne 63600 Ambert
Fromages : bleus, tommes, Saint Nectaire

4 Ferme du Chalissous
63600 Saint-Just
Fromages : faisselles, fromages frais, mi-secs ou secs, crémeux ou aux herbes

2 Ferme de Brugeailles
Brugeailles 63940 Marsac-en-Livradois
Fromages : fourmes, tomme, bleu

5 Courmandises à la ferme
Combris 63600 Ambert
Fromages : vache

3 Caec du Bois Doré
Le Péaghier 63980 Fournols
Fromages : petits bleus, tommes, fromage blanc, faisselles

6 Maison de la Fourme d'Ambert
29 Rue des Chazeaux 63600 Ambert
Fromages : Fourme d'Ambert
Horaires d'ouverture au public : jeu. ven. 10h-12h et 15h-18h30 et sam. 15h-18h30



Fourme d'Ambert
©Jodie WAY



Circuit du Forez
©Lo Livradois - CD Puy-de-Dôme

Circuit du Forez

- 1 CAEC Rodary - Fromagerie L'Ambertoise
- 2 Ferme de Brugeailles
- 3 Gaec du Bois Doré
- 4 Ferme du Chalissous
- 5 Gourmandises à la ferme
- 6 Maison de la Fourme d'Ambert

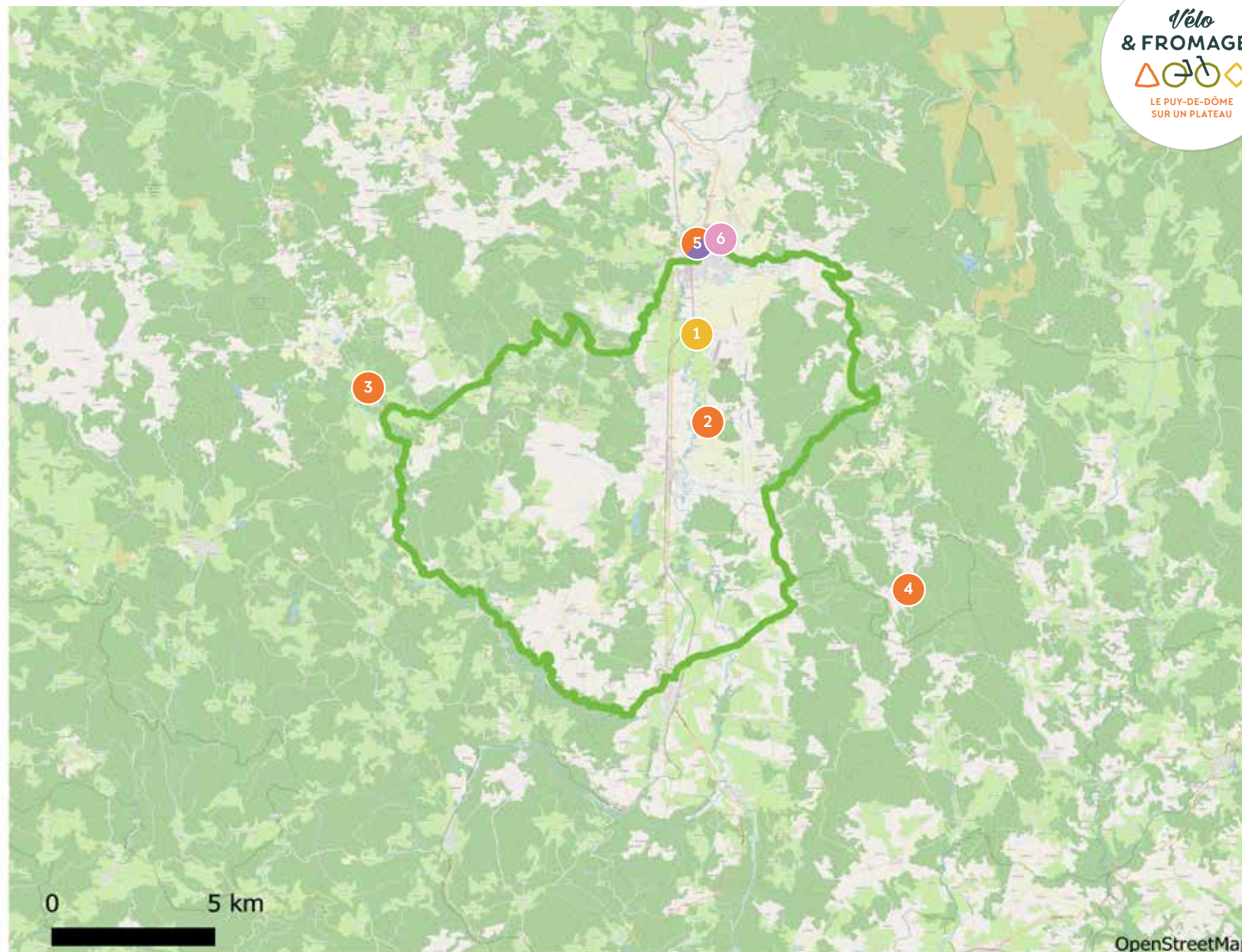

Pour en savoir +

<https://www.auvergne-destination-volcans.com/bouger/itinerances-randonnee/a-velo/ve-lo-fromages-le-puy-de-dome-sur-un-plateau/>

- | | | |
|-----------------------------|----------------------------|----------------|
| ● Éleveur/Ferme | ● Crémier-fromager | 🍴 Restaurateur |
| ● Atelier de transformation | ● Musée/Événement fromager | 🌙 Hébergement |
| ● Cave d'affinage | ● Marché & Espace de vente | |

LE PUY-DE-DÔME (63)

Autour du Massif du Sancy

Un itinéraire affiné dans le Puy-de-Dôme

Le circuit du tour du Sancy réalise une boucle au départ de Besse-et-Saint-Anastaise. Il emprunte de petites routes peu fréquentées au coeur du massif du Sancy et vous conduira jusqu'au somptueux lac Pavin, d'où vous pourrez admirer des paysages à couper le souffle. Tout en appréciant ce décor naturel, vous découvrirez les secrets de production de fromage dont le fameux Saint-Nectaire.



distance	durée estimée	dénivelé positif	niveau
78 km	3h55min	1622m	▲▲▲▲△

4 SITES FROMAGERS

1 GAEC de Bertinet

Lieudit Betinet, 63680 Saint-Donat
Fromages : Saint-Nectaire
Horaires d'ouverture au public - Visite : après la traite des vaches

3 GAEC de la Bonne Étoile

63680 Chastreix
Fromages : Saint-Nectaire
Horaires d'ouverture au public - Visite possible

2 Ferme de La Clef des Champs

Champs, 63610 Besse-et-Saint-Anastaise
Fromages : Saint-Nectaire
Horaires d'ouverture au public - Visite : sur rdv

4 GAEC des Millepertuis

Reboisson, 63680 Chastreix
Fromages : Vache et Saint-Nectaire



Cyclotourisme
©ADF - KLASSUS



Saint-Nectaire
©Thibaut Teisserenc

Autour du Massif du Sancy

- 1 CAEC de Bertinet
- 2 Ferme de La Clef des Champs
- 3 CAEC de la Bonne Étoile
- 4 CAEC des Millepertuis

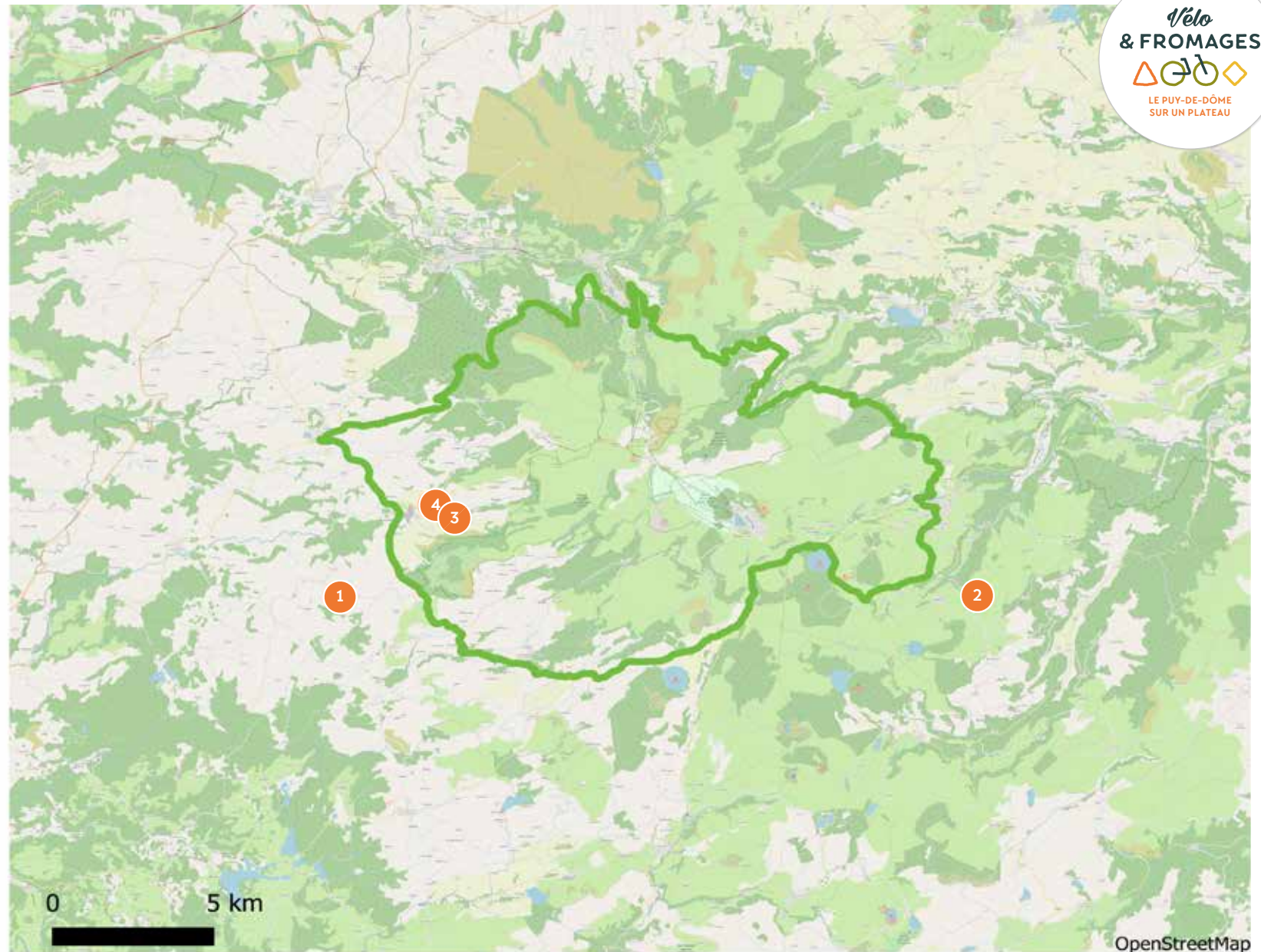

Pour en savoir +

<https://www.auvergne-destination-volcans.com/bouger/itinerances-randonnee/a-velo/ve-lo-fromages-le-puy-de-dome-sur-un-plateau/>

- | | | |
|-----------------------------|----------------------------|----------------|
| ● Éleveur/Ferme | ● Crémier-fromager | 🍴 Restaurateur |
| ● Atelier de transformation | ● Musée/Événement fromager | 🌙 Hébergement |
| ● Cave d'affinage | ● Marché & Espace de vente | |

LES PYRÉNÉES-ATLANTIQUES (64)

La Route des Cols des Pyrénées

Un itinéraire affiné dans les Pyrénées-Atlantiques

Cet itinéraire de montagne relie l'Océan Atlantique à la Mer Méditerranée à travers le massif pyrénéen. Dans les Pyrénées-Atlantiques, depuis Hendaye jusqu'au col d'Aubisque, la Route des Cols traverse le terroir de l'AOC Ossau-Iraty sur près de 238 kilomètres et emprunte plusieurs cols mythiques qui sont rentrés dans l'histoire du Tour de France. Des sommets que pourront tutoyer les forçats de la route ou les adeptes du vélo électrique !

distance

238km

dénivelé positif

7049m

niveau



Vélo
& FROMAGES



LES PYRÉNÉES-ATLANTIQUES
SUR UN PLATEAU

47 SITES FROMAGERS

1 Ferme Goxoan

Xabat Baita 64122 URRUGNE
05 59 54 33 64
Horaires d'ouverture au public : tous les jours
15h-18h sauf dim. et jours fériés

2 Ferme Ihitia

Ihitia Quartier Elbarrun auzoa 64310 SARE
05 59 54 22 16
Horaires d'ouverture au public : tous les jours
10h-12h et 15h-19h

3 Ferme Txilar Morgane & Xabi Saint-Martin

Argaineneko Borda 64310 SARE
06 69 12 30 74
Horaires d'ouverture au public : du lun. au
sam. 14h-18h

4 Ferme Uhartetxeberria

621 Karrika Zaharra
64310 SAINT-PÉE-SUR-NIVELLE
05 59 54 03 22
Horaires d'ouverture au public : sur rdv

5 Nicolas Dokhelar

Hiriberrikoborda Quartier Artzirin
64310 SAINT-PÉE-SUR-NIVELLE
06 47 52 81 76
Horaires d'ouverture au public : du lun. au
sam. 15h-19h

6 Ferme Olatxarea

Olatxarea 64250 AINHOA
06 21 80 84 66
Horaires d'ouverture au public : sur rdv

7 Kaiku Borda

D918 Village des artisans 64780 OSSES
05 59 49 10 64
Horaires d'ouverture au public : du mar. au
ven. 10h-12h30 et 14h-19h, le sam. 10h-13h
et 14-19h30

8 Maïté & Arnaud Goni

Irungaraia
64780 SAINT-MARTIN-D'ARROSSA
06 33 53 43 67
Horaires d'ouverture au public : tous les jours
9h-12h et 15h-20h et présent sur le marché
de Guéthary le dim. matin

9 Famille Tambourin

Enautea
64430 SAINT-ÉTIENNE-DE-BAÏGORRY
06 32 34 26 99
Horaires d'ouverture au public : tous les jours
9h-12H et 13h30-19h

10 Jean-Michel Monaco

Olatxarea 64250 AINHOA
06 21 80 84 66
Horaires d'ouverture au public : sur rdv

11 Ferme Ohako

Ohakoa 64430 BANCA
05 59 37 49 60
Horaires d'ouverture au public : du 01/05 au
30/11 du lun. au sam. 8h-12h30 et 14h30-
19h

12 Ferme Elurti

Xabat Baita 64122 URRUGNE
05 59 54 33 64
Horaires d'ouverture au public : tous les jours
15h-18h sauf dim. et jours fériés



Fromages
d'Ossau-Iraty
©AOP Ossau-Iraty



Col de la Pierre
Saint-Martin



Brebis d'Ossau-
Iraty
©AOP Ossau-Iraty

La Route des Cols des Pyrénées

Un itinéraire affiné dans les Pyrénées-Atlantiques

13 Ferme Bentta

route d'Arnéguy 64220 UHART-CIZE
05 59 37 07 43

Horaires d'ouverture au public : tous les jours
9h-20h sauf dim.

14 Etcheverria-Falsa Peio

ferme Xaltronia Quartier Pagola
64220 ARNÉGUY
06 52 86 67 95

Horaires d'ouverture au public : tous les jours
sur rdv

15 Coopérative Laitière du Pays-Basque

La cave aux fromages garaziko Gasna Etxea
2 place des remparts
64220 SAINT-JEAN-PIED-DE-PORT
05 59 49 10 31

Horaires d'ouverture au public : du 16/09 au
30/06, du lun. au ven. 10h-12h et 14h-18h.
Du 01/07 au 15/09, du lun. au sam. 10h-12h
et 14h-19h

16 Ferme Etchamendy

64220 AHAXE-ALCIETTE-BASCASSAN
05 59 37 37 33

Horaires d'ouverture au public : tous les jours
8h-12h et 13h30-19h

17 Ferme Etxeherri

Etcheberria
64220 BUSSUNARITS-SARRASQUETTE
05 59 37 17 41

Horaires d'ouverture au public : tous les jours
10h-18h

18 Ferme Paulenea

GAEC IRAUNKOR 64220 ESTÉRENÇUBY
05 59 37 26 92

Horaires d'ouverture au public : tous les jours
8h-20h

19 Jean-Michel Maïtia

Xaltoinia 64220 ESTÉRENÇUBY
05 59 37 02 87

Horaires d'ouverture au public : tous les jours
9h-12h et 14h-20h

20 Angèle Indart

Elixaia 64220 LECUMBERRY
05 59 37 15 47

Horaires d'ouverture au public : tous les jours
9h-12h et 16h-20h30 sauf dim. après midi

21 Maider, Jean-Marc & Jojo Goyheneix

GAEC Atalai Ferme Menddia
64220 LECUMBERRY
05 59 37 32 18

Horaires d'ouverture au public : tous les jours
9h-20h

22 Philippe Neguelouart

Cayolar Irau Montagne d'Iraty
64220 LECUMBERRY
06 30 19 19 79

Horaires d'ouverture au public : tous les
jours de juin à octobre 8h-20h

23 Etxola

COMMISSION SYNDICALE DE CIZE -
CHALET D'IRATY Chalet de Cize Plateau
d'Iraty - Cize 64220 LECUMBERRY
09 82 12 70 28

Horaires d'ouverture au public : tous les jours
du 01/06 au 30/09 8h-19h

24 Fromagerie écologique d'Irati

SARL IRATI Route d'Iraty RD 18
64220 MENDIVE
05 59 37 63 86

Horaires d'ouverture au public : en juillet et
août, 10-18h, en juin, septembre, octobre
et en périodes de vacances scolaires :
10h-17h, le reste de l'année : 10h-12h.

25 Jean-Bernard Unhassobiscay

GAEC ETXEPAREBORDA Etxepareborda
64220 BÉHORLÉGUY
05 59 37 21 81

Horaires d'ouverture au public : tous les jours
9h-12h et 15h-19h

26 Gilles Cachen

GAEC IPASKO Cayolar Ipaskoa
64220 BÉHORLÉGUY
06 84 38 83 20

Horaires d'ouverture au public : tous les jours
de mai à mi-novembre 9h-20h

27 Caec Baslurre

Lopisteiko Borda 64220 BÉHORLÉGUY
05 59 37 29 44

Horaires d'ouverture au public : du mar. au
sam. 10h-19h

28 Dominique & Guy-Michel Idiart. Bixintxo Germain

Iruleia 64220 BUSTINCE-IRIBERRY
05 59 37 13 42

Horaires d'ouverture au public : tous les jours
9h-19h sauf dim. et jours fériés

29 Désiré & Kathy Loyatho

Ferme Ekiola Au Bourg 64220 GAMARTHE
05 59 37 88 19

Horaires d'ouverture au public : l'été
19h-12h30 et 15h-19h, le reste de l'année
10h-12h30 et sur rdv l'après midi

30 Monique & Henri Saut

Quartier Arhan 64470 LACARRY-ARHAN-
CHARRITTE-DE-HAUT
05 59 28 73 24

Horaires d'ouverture au public : tous les jours
9h-20h sauf dim.



Vélo
& FROMAGES



LES PYRÉNÉES-ATLANTIQUES
SUR UN PLATEAU



Cols Pyrénéens
© CDT64 - Ziklo



Troupeau de
brebis
© AOP Ossau-Iraty



Fromage
d'Ossau-Iraty
© AOP Ossau-Iraty

La Route des Cols des Pyrénées

Un itinéraire affiné dans les Pyrénées-Atlantiques

31 Jean-Marc & Nicolas Bengochea

Maison Elixabe Quartier Carçaya
64560 LARRAU
05 59 28 58 23
Horaires d'ouverture au public : tous les jours
10h-13h et 15h-19h sauf dim.

32 Francis Poineau

Cayolar Ardakotxia GR1 64560 LARRAU
06 70 63 77 11
Horaires d'ouverture au public : du 20/05 au
20/09 de 9h-13h

33 Amandine & Johane Uthurralt

Salaberria
64430 SAINT-ÉTIENNE-DE-BAÏGORRY
05 59 37 42 42
Horaires d'ouverture au public : tous les jours
9h-20h

34 Ferme Barnetxia

Maider & Peio Quillihalt. Beñuet Larçabal
Bourg d'Artherey 64560 LICQ-ATHÉREY
06 37 96 62 52
Horaires d'ouverture au public : tous les jours
9h-20h

35 Daniel Oyharçabal

Maison Kurutchelhar Quartier Athoro
64560 SAINTE-ENGRÂCE
05 59 28 52 98
Horaires d'ouverture au public : 10h-12h et
15h-19h30

36 Les Bergers du Haut Béarn

Rue de l'Eglise
64570 LANNE-EN-BARÉTOUS
05 59 34 44 17
Horaires d'ouverture au public : du lun. au
ven. 9h30-12h30 et 14h-16h

37 Ferme Maysonnave

Quartier Barlanès
64570 LANNE-EN-BARÉTOUS
05 59 34 64 56
Horaires d'ouverture au public : tous les jours
9h-20h

38 Ferme Oros-Mirassou

EARL OROS MIRASSOU 64570 ARETTE
05 59 88 93 10
Horaires d'ouverture au public : tous les jours

39 Ferme Tillous-Bergez

Quartier Bugala 64570 ARETTE
05 59 88 92 73
Horaires d'ouverture au public : tous les jours
10h-18h

40 Lucie Bergez Chandelle & Laurent Monrepaux

GAEC DES VALLEES Quartier Bugala
64570 ARETTE
05 59 88 93 12
Horaires d'ouverture au public : tous les jours
9h-20h

41 Julien Lassalle

GAEC FERME LASSALLE Route d'Issor
Maison Chinette
64570 LOURDIOS-ICHÈRE
06 07 38 46 17
Horaires d'ouverture au public : tous les jours
8h-20h

42 Fromagerie du Pays d'Aramits

Quartier Esquiasse 64570 ARAMITS
05 59 34 63 03
Horaires d'ouverture au public : du lun. au
ven. 9h-12h et 14h-18h, le sam. 9h-12h

43 Ferme Laher

GAEC LES TROIS ARBRES Route d'Arrette
64570 ARAMITS
05 59 34 10 78
Horaires d'ouverture au public : sur rdv

44 Cédric Pucheu

Ferme Récébire 64570 ISSOR
05 59 34 40 57
Horaires d'ouverture au public : sur rdv

45 Les fermiers Basco-béarnais d'Accous

RD 834 - 64490 ACCOUS
05 59 34 76 06
Horaires d'ouverture au public : du lun. au
jeu. 9h-12h et 15h-18h, le ven. 9h-12h et
15h-17h, fermé le mer. après-midi et ouvert
le sam. jusqu'à 19h pendant les vacances
scolaires

46 Ferme Miramon

29 Rue Gambetta 64490 BEDOUS
06 89 50 03 99
Horaires d'ouverture au public : tous les jours
10h-12h15 et pendant les vacances scolaires
de la Zone A 17h-19h sauf le dim.

47 Isabelle Vacosait

Le Plateau de Bioux-Artigues Cabane de
Cap de Pont Route du Pourtalet
64440 BIOUS-ARTIGUES
06 87 24 88 44
Horaires d'ouverture au public : tous les jours
10h-20h



Vélo
& FROMAGES



LES PYRÉNÉES-ATLANTIQUES
SUR UN PLATEAU



Fromage
d'Ossau-Iraty
©AOP Ossau-Iraty



Brebis
©AOP Ossau-Iraty



Route d'Ossau-Iraty
©AOP Ossau-Iraty

La Route des Colles des Pyrénées

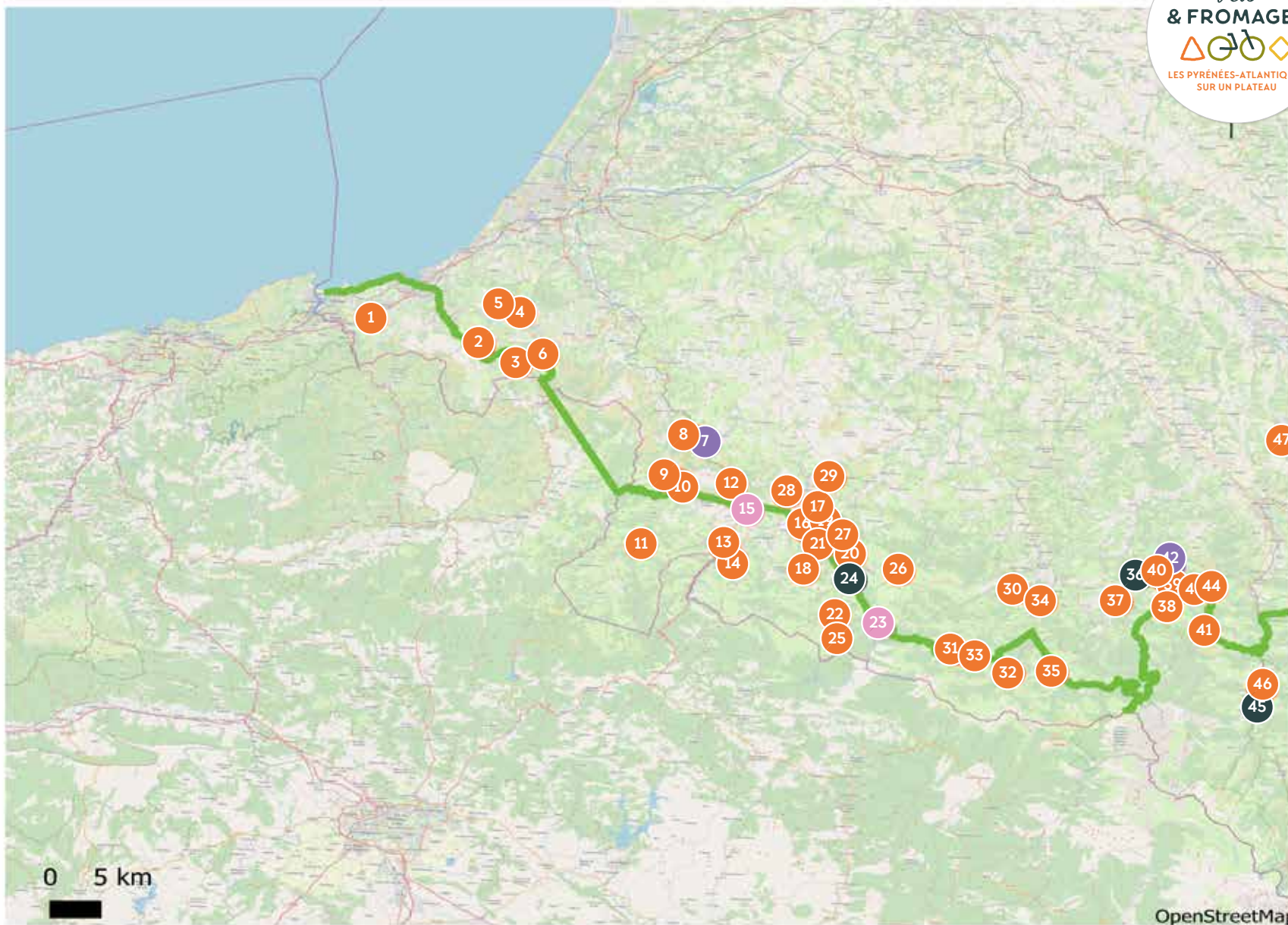

- | | | |
|-----------------------------|----------------------------|----------------|
| ● Éleveur/Ferme | ● Crémier-fromager | 🍴 Restaurateur |
| ● Atelier de transformation | ● Musée/Événement fromager | 🌙 Hébergement |
| ● Cave d'affinage | ● Marché & Espace de vente | |

LES HAUTES-PYRÉNÉES (65)

Boucle 2 : Cyclotouristes

Un itinéraire affiné dans les Hautes-Pyrénées

Cette vallée fortement marquée par le pastoralisme vous séduira par son charme authentique ! Au départ de la charmante ville thermale d'Argelès-Gazost, vous prendrez un peu de hauteur pour admirer certainement le plus beau village de la vallée : Saint-Savin et son abbatale datant du XI^e siècle. Formidable belvédère sur la vallée, le style architectural du village vous envoutera.



distance

34km

dénivelé positif

679m

niveau



9 SITES FROMAGERS

1 Ferme Cazaux

6, chemin d'Oumpré
65400 ARRENS MARSOUS
0674912532

Fromages : fromage fermier du Val d'Azun de vache, mélange et de brebis
Horaires d'ouverture au public : tous les jours

2 Ferme Etchebarne

91 route d'Azun 65400 ARRENS MARSOUS
0562974177

Fromages : vache, brebis
Horaires d'ouverture au public : tous les jours

3 Ferme Gainza

25 quartier brouca
65400 ARRENS MARSOUS
0684110250

Fromages : Tommes des Pyrénées
Horaires d'ouverture au public : tous les jours sur rdv

4 Marché d'Argelès-Gazost

Place du Foirail
Horaires d'ouverture au public : 8h30-13h

5 Marché d'Arrens-Marsous

Place du Val d'Azun, Arrens-Marsous
Horaires d'ouverture au public : Juillet-Août dim. 8h-13h

6 Marché d'Arras en Lavedan

Place de la Poste 65400 Arras-en-Lavedan

7 Marché de Pierrefitte-Nestalas

Place de la mairie, Pierrefitte-Nestalas
Horaires d'ouverture au public : sam. 8h-13h

8 Serge Nebout

5, rue Maréchal Foch 65 400 ARGELES-GAZOST

Fromages : brebis
Horaires d'ouverture au public - Vente : tous les jours 9h-12h et 15h-19h

9 La Route des Fromages

11 rue Maréchal Foch 65 400 Argelès-Gazost

Horaires d'ouverture au public : du mar. au sam. 8h30-12h30 et 15h30-19h



Traversée d'Argelès
©ATVG_Barèges_Pic_Midi



Vallée d'Argelès



Fromage de la ferme Cazaux
@Klassus

Boucle 2 : Cyclotouristes

- 1 Ferme Cazaux
- 2 Ferme Etchebarne
- 3 Ferme Gainza
- 4 Marché d'Argelès-Gazost
- 5 Marché d'Arrens-Marsous
- 6 Marché d'Arras en Lavedan
- 7 Marché de Pierrefitte-Nestalas
- 8 Serge Nebout
- 9 La Route des Fromages

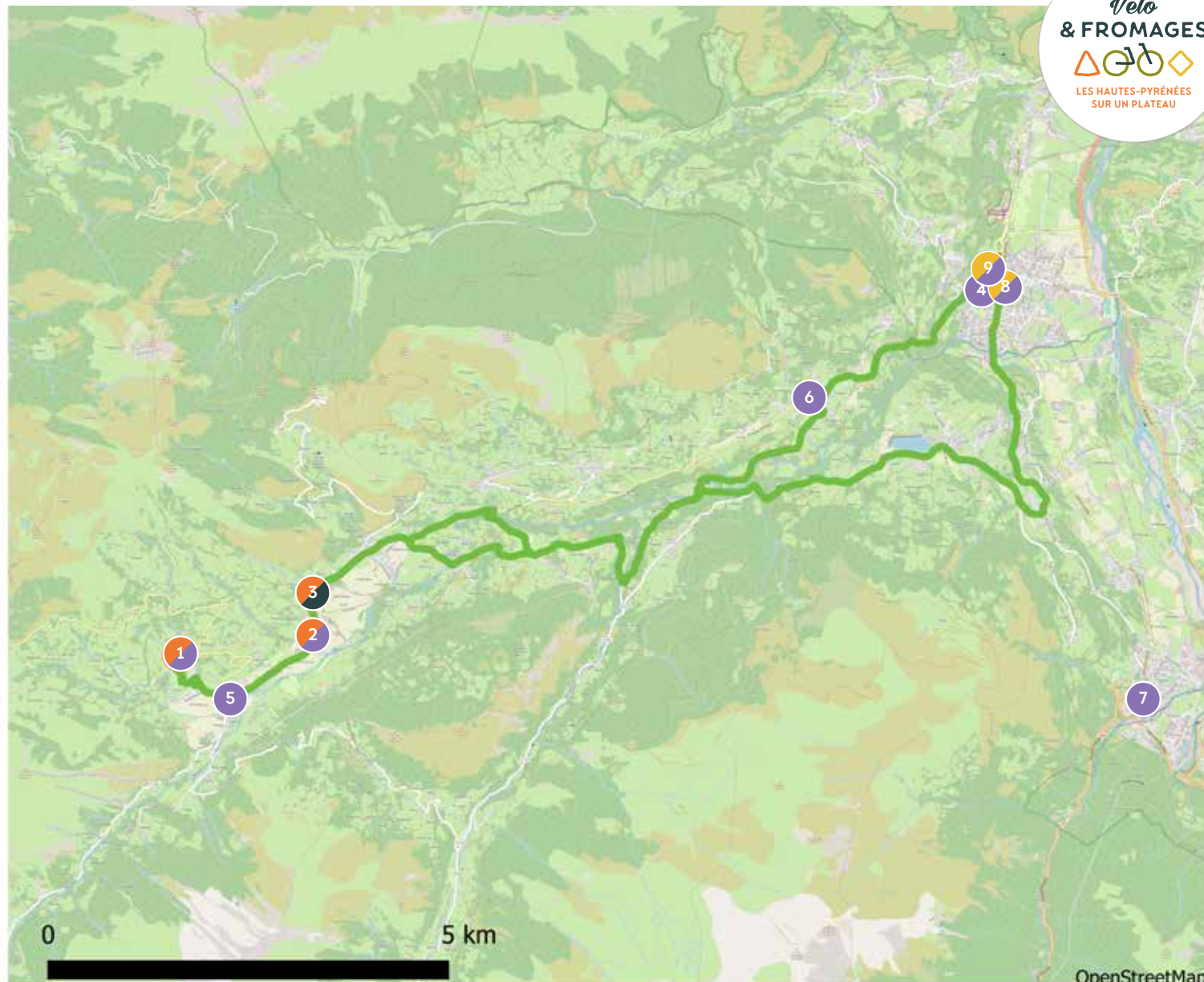

● Éleveur/Ferme	● Crémier-fromager	🍴 Restaurateur
● Atelier de transformation	● Musée/Événement fromager	🏠 Hébergement
● Cave d'affinage	● Marché & Espace de vente	

LES HAUTES-PYRÉNÉES (65)

Boucle Sportive en Bigorre

Un itinéraire affiné dans les Hautes-Pyrénées

Nous vous proposons ici de découvrir le Col de Spandelles et de rejoindre le col du Soulor par son versant le plus intime, Tarbes-Tourmalet, lançant ainsi un nouveau défi montagnard aux coureurs valeureux. Cet itinéraire au départ de Argeles-Gazost est un véritable belvédère pour découvrir les splendeurs de la vallée de l'Ouzom et du Val d'Azun et ses richesses gastronomiques.



distance	durée estimée	dénivelé positif	niveau
67km	4h00min	2087m	▲▲▲▲▲

5 SITES FROMAGERS

1 Ferme Cazaux

6, chemin d'Oumpré
65400 ARRENS MARSOUS
0674912532

Fromages : fromage fermier du Val d'Azun de vache, mélange et de brebis
Horaires d'ouverture au public : tous les jours

2 Ferme Etchebarne

91 route d'Azun 65400 ARRENS MARSOUS
0562974177

Fromages : vache, brebis
Horaires d'ouverture au public : tous les jours

3 Ferme Gainza

25 quartier brouca
65400 ARRENS MARSOUS
0684110250

Fromages : Tommes des Pyrénées
Horaires d'ouverture au public : tous les jours sur rdv

4 Ferme Gentillet

Route du Col de Spandelles
65560 FERRIERES
0559714258

Fromages : tomes et tomettes pur brebis
Horaires d'ouverture au public : tous les jours sur rdv

5 Ferme Poulou

65560 ARBEOST
Fromages : vache
Horaires d'ouverture au public : du lun. au ven. sur rdv



Cloches de vaches
@Klassus



Troupeau de la ferme Cazaux
@Klassus



Affinage
@JNH

Boucle Sportive en Bigorre

- 1 Ferme Cazaux
- 2 Ferme Etchebarne
- 3 Ferme Gainza
- 4 Ferme Gentillet
- 5 Ferme Poulou

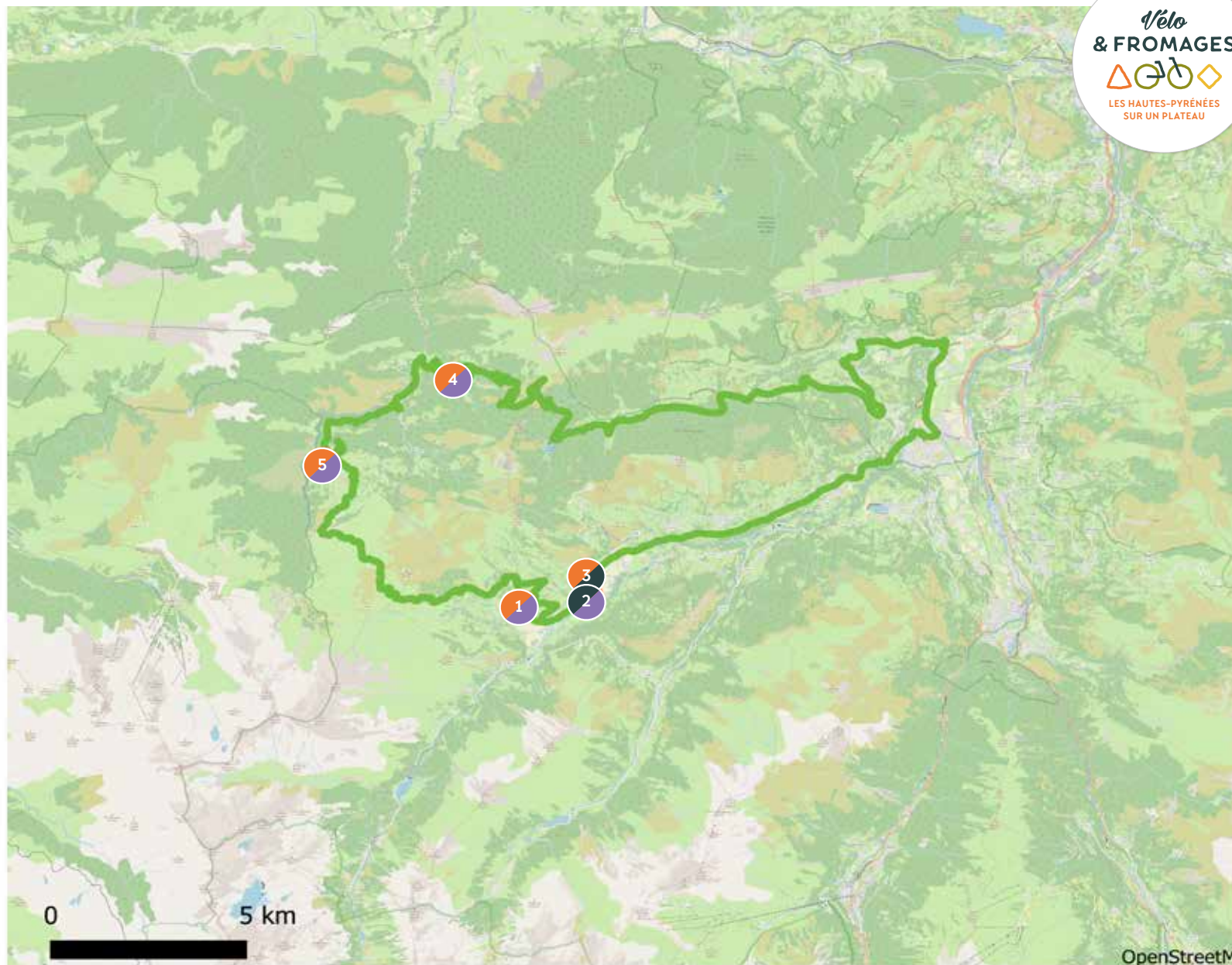

- | | | |
|-----------------------------|----------------------------|----------------|
| ● Éleveur/Ferme | ● Crémier-fromager | 🍴 Restaurateur |
| ● Atelier de transformation | ● Musée/Événement fromager | 🏠 Hébergement |
| ● Cave d'affinage | ● Marché & Espace de vente | |

LES HAUTES-PYRÉNÉES (65)

Boucles 1 & 2 : Neste Barousse

Un itinéraire affiné dans les Hautes-Pyrénées

Entre terres et eaux, les vallées de Neste Barousse forment un petit pays au coeur des Pyrénées, tourné vers la Garonne, aux airs mystiques qui font tout leur charme. Vous aurez l'occasion de vivre des moments de partage authentiques, de rencontrer des habitants ouverts et généreux, qui vous feront part de leur goût du terroir et du fameux «Barousse», un fromage au lait cru de vache fabriqué comme autrefois. Un pays sans arômes artificiels... en vélo ou en VTT!

distance

63km

dénivelé positif

980m

niveau



6 SITES FROMAGERS

1 Ferme fromagère de Denis Sost

539 route du Cap de la Lane
65370 Sost
05 62 39 39 53 / 06 87 56 19 96
Fromages : brebis, mixte, vache, le Barousse, matoun
Horaires d'ouverture au public : Visite et dégustation sur réservation

2 Ferme Cathy et Yves Ibos

Cap de la Lane 65370 Sost
05 62 39 32 49
Fromages : vache, le Barousse
Horaires d'ouverture au public : Visite et vente de fromage, le soir à partir de 17h-18h, ou sur appel téléphonique.

3 Ferme Pierre Record

12 chemin Escudero 65370 Sost
05 62 39 23 93 / 06 70 18 09 85
Fromages : Vache, le Barousse
Horaires d'ouverture au public : non renseigné

4 Foire aux fromages et aux traditions

Stade municipal 65370 Loures Barousse
Horaires d'ouverture au public : 1er week-end d'août

5 Marché de Loures Barousse

Place de l'église 65370 Loures Barousse
Horaires d'ouverture au public : vendredi de 8h à 13h

6 Lou Lombrès

65150 Lombrès
05 62 99 02 19 / 06 85 40 99 98
Fromages : Tomme des Pyrénées
Horaires d'ouverture au public : sur réservation.



Vélo
& FROMAGES



LES HAUTES-PYRÉNÉES
SUR UN PLATEAU



Transhumance
©JNH



Panneautique pour suivre les boucles Vélo et Fromages
©Office tourisme Neste Barousse



Le Barousse
©JNH

Boucle 1 Vélo : Neste Barousse

- 1 Ferme fromagère de Denis Sost
- 2 Ferme Cathy et Yves Ibos
- 3 Ferme Pierre Record
- 4 Foire aux fromages et aux traditions
- 5 Marché de Loures Barousse
- 6 Lou Lombrès

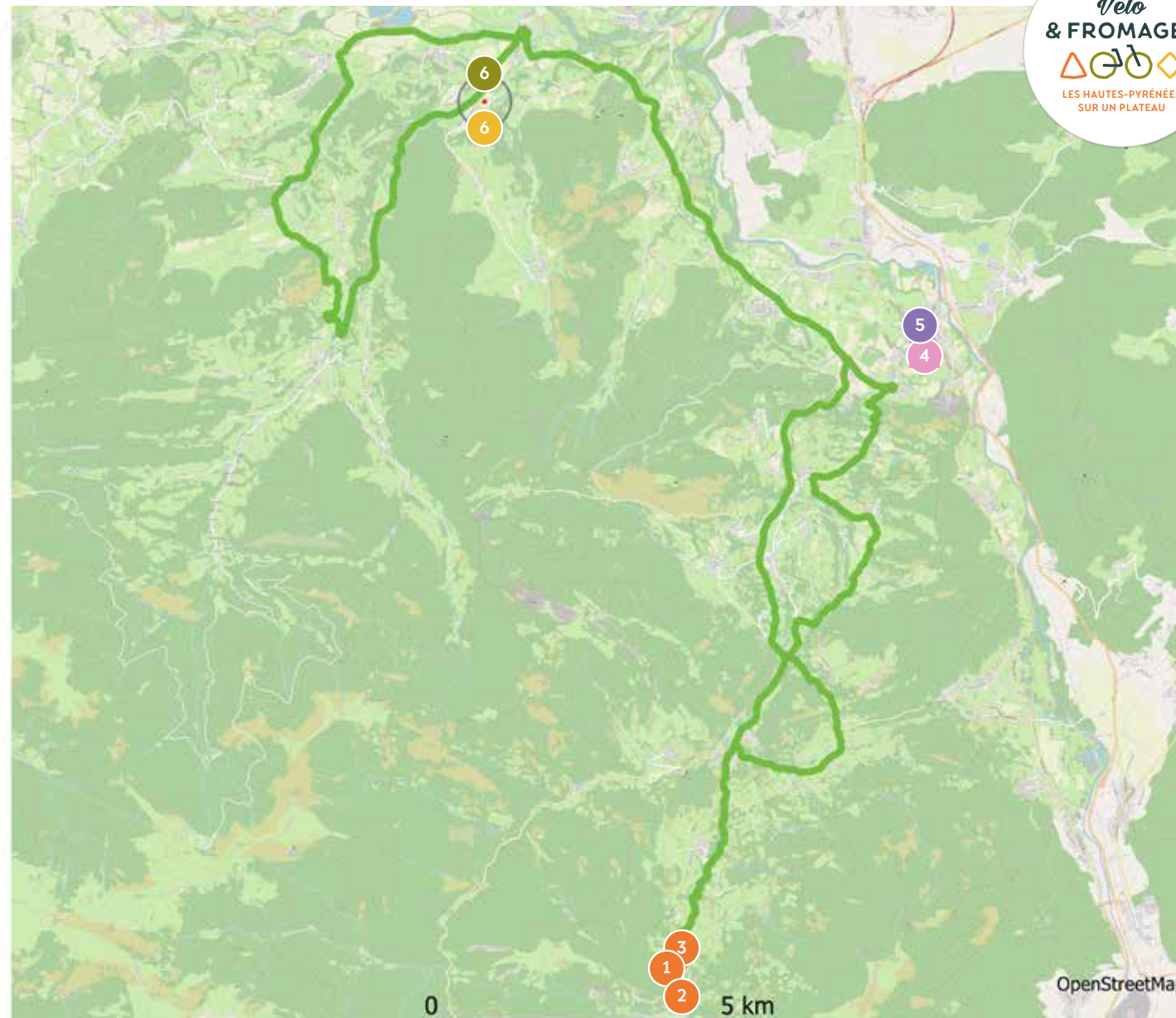

- | | | |
|-----------------------------|----------------------------|----------------|
| ● Éleveur/Ferme | ● Crémier-fromager | 🍴 Restaurateur |
| ● Atelier de transformation | ● Musée/Événement fromager | 🌙 Hébergement |
| ● Cave d'affinage | ● Marché & Espace de vente | |

Boucle 2 VTT : Neste Barousse

- 1 Ferme fromagère de Denis Sost
- 2 Ferme Cathy et Yves Ibos
- 3 Ferme Pierre Record
- 4 Foire aux fromages et aux traditions
- 5 Marché de Loures Barousse
- 6 Lou Lombrès

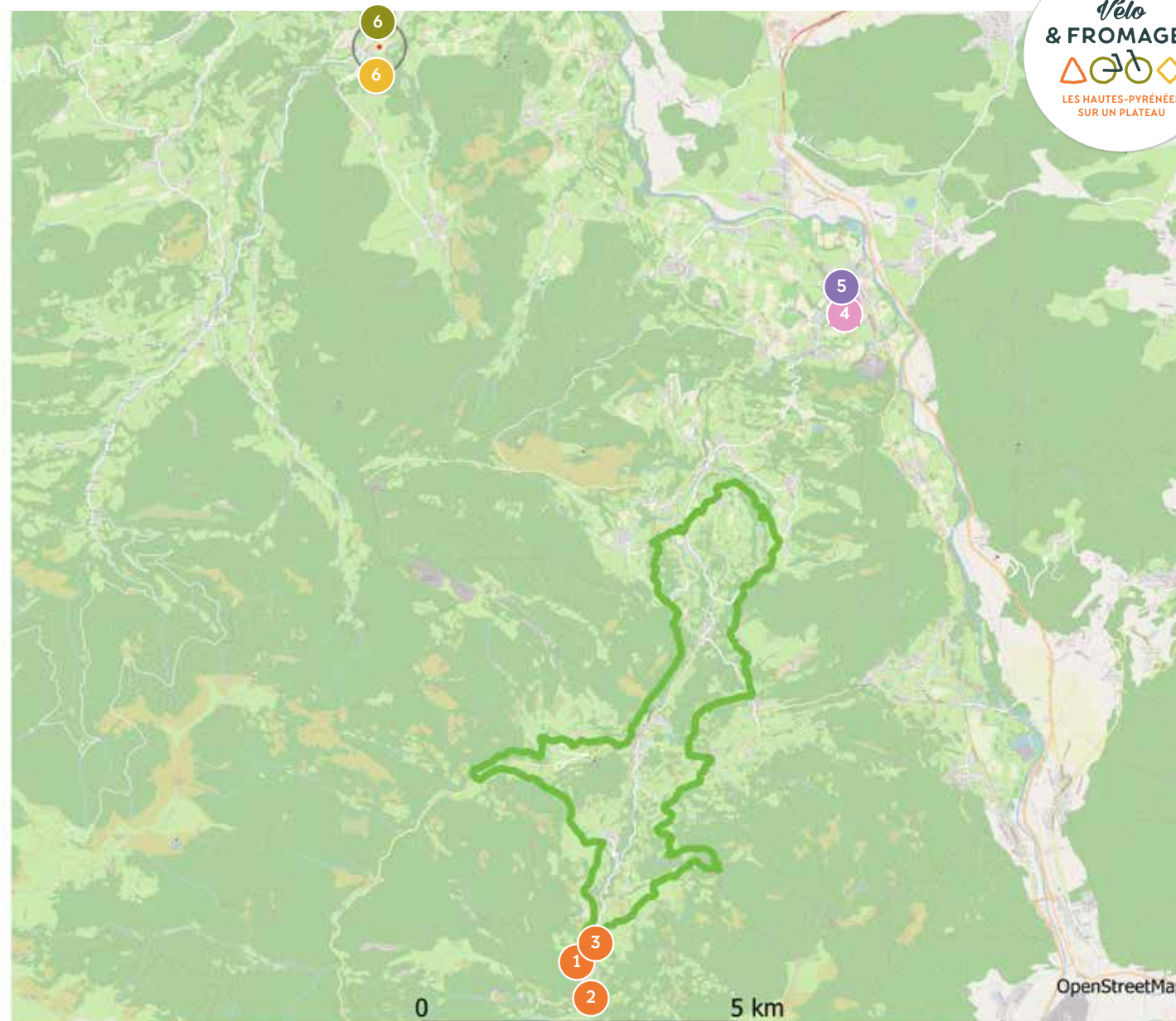

● Éleveur/Ferme	● Crémier-fromager	🍴 Restaurateur
● Atelier de transformation	● Musée/Événement fromager	🌙 Hébergement
● Cave d'affinage	● Marché & Espace de vente	

L'ALSACE (67-68)

La Vallée de Munster

Un itinéraire affiné en Alsace

Cette Véloroute entre Wintzenheim et Metzeral permet d'aller à la découverte d'un produit qui a rendu la vallée mondialement célèbre. Aujourd'hui encore, le fromage de Munster est produit dans la tradition et la passion des femmes et des hommes qui ont modelé ce territoire. Sommets arrondis, hautes chaumes, versants escarpés et lacs d'origine glaciaire vous accompagneront dans votre découverte du Massif des Vosges.



distance

18,3km

dénivelé positif

206m

niveau



13 SITES FROMAGERS

1 La Maison du Fromage - Musée et Boutique

23 rue de Munster 68140 Gunsbach
03 89 77 90 00

Fromages : Munster

Horaires d'ouverture au public : tous les jours sauf le lundi, les mercredis hors vacances scolaires

Distance : 1 km

2 La Maison du Fromage - restaurant La Stub de la Fecht

23 rue de Munster 68140 Gunsbach
03 89 77 90 00

Fromages : Munster

Horaires d'ouverture au public : tous les jours sauf le lundi, les mercredis hors vacances scolaires. Service continu à partir de 11h30.

Distance : 1 km

3 Les 2 marchés de Munster

Place du Marché

Fromages : Munster et produits du terroir

Horaires d'ouverture au public : mardi et samedi matin, 7h-12h

Distance : 500 m

4 Ferme Versant du Soleil

21 Route de Weier 68140 HOHROD
06 30 97 29 28

Fromages : Munster fermier AOP, Barikass, Tomette, Siasskass, fromage blanc et beurre.

Horaires d'ouverture au public : Visite libre en individuel et sur rés. pour les groupes, les mar. et jeu. à 10h. Juillet et août : mar., jeu. et ven. à 10h. Vente ts les jrs sauf le lun. après-midi.

Distance : 2 km

5 Drive fermier de la Vallée de Munster

61 route de la Schlucht 68140 Stosswihr

Fromages : fromages et produits laitiers

Horaires d'ouverture au public : le jeu. 17h30-19h (commande avant le mar. minuit)

Distance : 3 km (dénivelé : 57 m)

6 Ferme et auberge du Geisbach

4 chemin du Geisbach 68140 Luttenbach-près-Munster
03 89 77 32 63

Fromages : bargkass

Horaires d'ouverture au public : vente à la ferme 8h-20h. Restauration sur place ts les jrs de février à fin novembre

Distance : 4 km (dénivelé : 230 m)

7 Ferme du Hohneck

17 chemin du Hohneck 68140 Stosswihr

Fromages : Munster, Bargkass, Tomme, fromage frais, yaourt, beurre

Horaires d'ouverture au public : vente à la ferme 8h-12h et 15h-19h, visites sur réservation

Distance : 4,5 km (dénivelé : 90 m)

8 Ferme Schmidt

29 route de la Schlucht 68140 Sultzeren
03 89 77 42 42

Fromages : Munster

Horaires d'ouverture au public : tous les jours 9h-19h

Distance : 5 km (dénivelé : 139 m)

9 Chèvrerie du Londenbach

21 Chemin du Londenbach 68140 Sultzeren

06 73 01 04 27

Fromages : chèvrerie

Horaires d'ouverture au public : tous les jours à 18h

Distance : 6 km (dénivelé : 393 m)



Cyclotourisme

©OT Vallée de Munster



Vaches de race vosgienne

©P.Schmitt



Affinage de Munster

©OT Vallée de Munster

La Vallée de Munster

Un itinéraire affiné en Alsace

10 Fromagerie du Saessleré

155 Ferme du Saessleré 68380 Breitenbach
03 89 77 49 46

Fromages : Munster, Munster au cumin, Barikaas, Tomme, Siaskaas, Bibalakaas, fromage frais

Horaires d'ouverture au public : du lundi au vendredi 8h-16h

Distance : 3 km (dénivelé : 313 m)

11 Ferme-Auberge Christlesgut

Familles Dischinger et Monod 68380 Breitenbach
03 89 77 51 11

Fromages : Munster, Bargkaas, Tomme, beurre, crème

Horaires d'ouverture au public : ouverture de mi-avril au 1er novembre, sauf les mercredis midis

Distance : 5 km (dénivelé : 373 m)

12 Ferme de Kleinfeld

Chemin de Kleinfeld 68380 Metzeral
Fromages : chèvres an agriculture biologique
Horaires d'ouverture au public : vente à la ferme 10h-17h
Distance : 300 m

13 Ferme «Im Berg»

Myriam Messa 68380 Metzeral
Fromages : chèvres et tomme
Horaires d'ouverture au public : de Pâques à décembre sur réservation - visite les dimanches à 18h pour la traite - petits-déjeuners les dimanches à partir de 8h
Distance : 4 km (dénivelé : 360 m)

14 Ferme Pascal Schickel

13 rue Barthelsgut 68380 Sondernach
03 89 77 68 99

Transformation et vente. Ferme Auberge.
Fromages : Munster, Bargkaas, Tomme en agriculture biologique.

Horaires d'ouverture au public : du mardi au dimanche 8h-22h

Distance : 2,5 km (dénivelé : 76 m)



Castronomie de la Vallée de Munster

©Benoit FACCHI



Maison du Fromage

©OT Vallée de Munster

La Vallée de Munster

- 1 La Maison du Fromage - Musée et boutique
- 2 La maison du Fromage - restaurant La Stub de la Fecht
- 3 Les 2 marchés de Munster
- 4 Ferme Versant du Soleil
- 5 Drive fermier de la Vallée de Munster
- 6 Ferme et auberge du Geisbach
- 7 Ferme du Hohneck
- 8 Ferme Schmidt
- 9 Chèvrerie du Londenbach
- 10 Fromagerie du Saesslerlé
- 11 Ferme-Auberge Christlesgut
- 12 Ferme Kleinfeld
- 13 Ferme «Im Berg»
- 14 Ferme Pascal Schickel

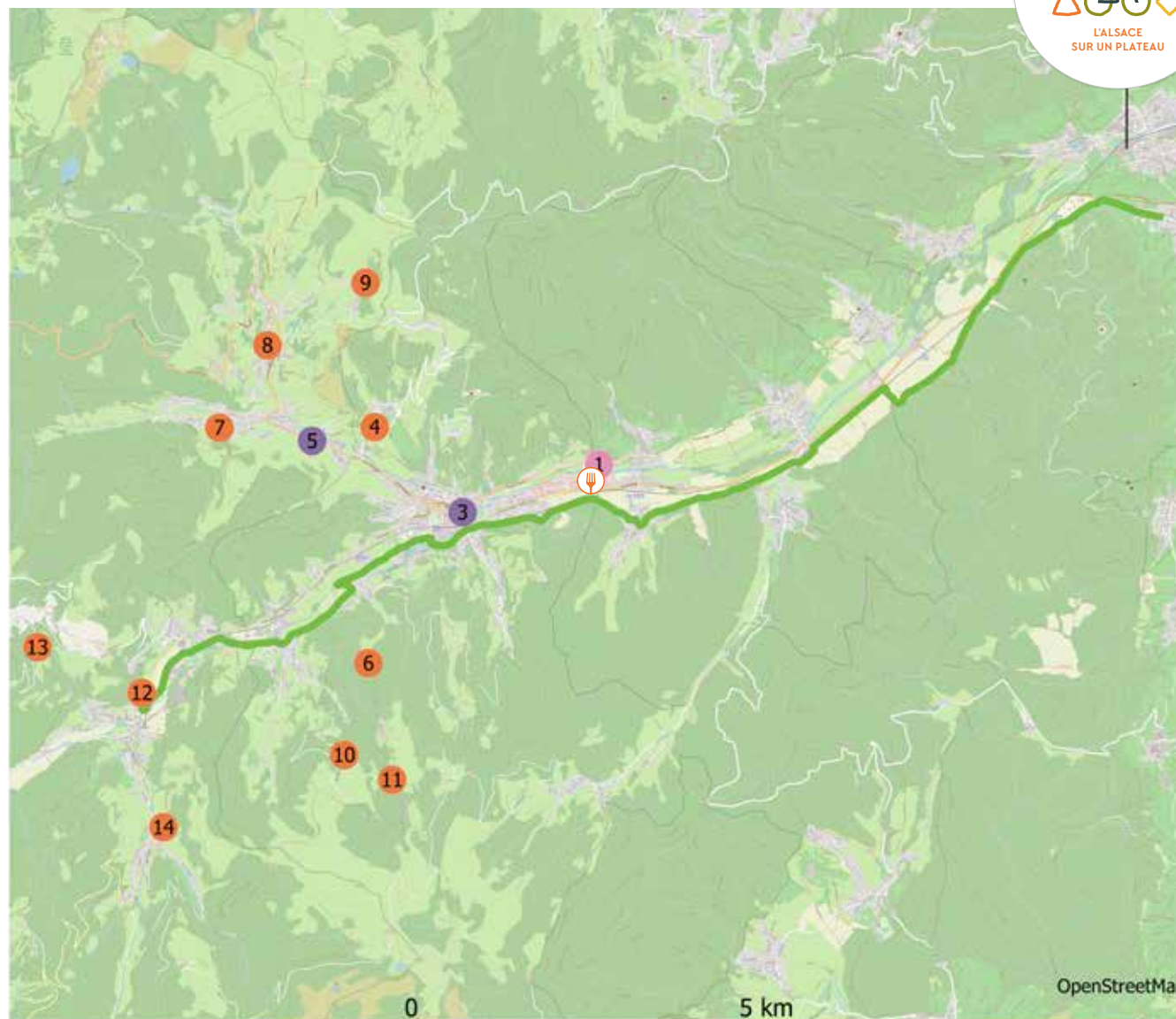

- | | | |
|-----------------------------|----------------------------|----------------|
| ● Éleveur/Ferme | ● Crémier-fromager | ☞ Restaurateur |
| ● Atelier de transformation | ● Musée/Événement fromager | ☞ Hébergement |
| ● Cave d'affinage | ● Marché & Espace de vente | |

L'ALSACE (67-68)

Véloroute du Val d'Argent

Un itinéraire affiné en Alsace

L'itinéraire « Vélo & Fromages d'Alsace » démarre à Val-de-Villé, dans la Vallée du même nom au patrimoine architectural riche de châteaux forts perchés sur les crêtes, dont le célèbre Haut-Koenigsbourg. Ce parcours emprunte l'itinéraire de la Véloroute dite du « Val d'Argent » du fait de l'exploitation de ce minerai située près de Sélestat. Il est possible pour les plus sportifs de poursuivre sur 12 kilomètres en montagne, en direction du Col du Bonhomme.



distance	durée estimée	dénivelé positif	niveau
15,7km	1h00min	206m	▲▲▲▲▲

20 SITES FROMAGERS

1 Marché hebdomadaire de Sélestat

Place du Marché aux Choux 67600 Sélestat
Horaires d'ouverture au public : mardi 8-13h
Distance : 5,5 km

2 Marché de Lièpvre

Place de la Mairie 68660 Lièpvre
Horaires d'ouverture au public : lundi 7-13h

3 La Ferme Petitdemange

Maud et Laurent Petitdemange
06 79 95 63 07
Lait de vache
Horaires d'ouverture au public : sur rdv

4 Domaine de Naugigoutte

9 Naugigoutte 68660 Rombach-le-Franc
06 27 73 53 02
Fromage de brebis
Horaires d'ouverture au public : sur rdv

5 Domaine d'Estary

Fanny et Laurent Walter
1 Vallée de Frarupt 68660 Lièpvre
06 74 61 96 90
Horaires d'ouverture au public : à l'année

6 Ferme d'animation «L'histoire de la ferme de la préhistoire à demain»

ESAT-EA Ferme d'animation - Institution les Tournesols - 3 chemin du Frarupt 68660 Lièpvre
06 85 46 36 46

7 Marché paysan de Sainte-Croix-Aux-Mines

Villa Burrus - 11a rue Maurice Burrus
68160 Sainte-Croix-aux-Mines
06 07 90 42 27
Horaires d'ouverture au public : mardi de juin à sept. 16h-21h
Distance : 700 m

8 Produits laitiers Kurtzemann

Chantal Wirth et Serge Kurtzemann
111 rue Maurice Burrus 67160 Sainte-Croix-aux-Mines
03 89 58 73 24
Fromages : munster et tommes d'Alsace
Horaires d'ouverture : du lundi au jeudi 7-12h et 13-17h et le vendredi de 7-12h et 13-15h

9 Marché de Sainte-Croix-Aux-Mines

Place du Général Bourgeois 68160 Sainte-Croix-aux-Mines
Horaires d'ouverture au public : samedi de 8-12h

10 Ferme Bernard et Pierrette Didion

39 près Vareth 68160 Sainte-Croix-aux-Mines
03 89 58 85 83
Fromage frais, Munster, Bargkass, Fromage blanc
Horaires d'ouverture au public - Vente : sur rdv, présence sur les marchés de Sainte-Marie-aux-Mines et Sélestat
Distance : 2 km

11 EARL Montgoutte

50 Mongoutte 68160 Sainte-Croix-aux-Mines
Fromages : chèvre
Distance : 3,5 km



Le Munster
© OT de la Vallée de Munster



Véloroute du Val d'Argent
© J.ANTENAT

Véloroute du Val d'Argent

Un itinéraire affiné en Alsace

12 Corne et Carotte

Aire de repos des mines - 1 lieu-dit « Sur Les Prés » - RN59 - 68160 Sainte-Marie-aux-Mines

Horaires d'ouverture au public : les ven.

15h-19h et les sam. 8h30-13h

Distance : 500 m

13 Ferme du Langthal

Sylvie et Olivier Casetti

16 lieu-dit la Bourgonde 68160 Sainte-Marie-aux-Mines

06 12 60 50 51

Fromages de chèvre au lait cru

14 Les visites guidées et contées du Pays d'Art et d'Histoire

Office de Tourisme du Val d'Argent et de Sainte-Marie-Aux-Mines - Place Prensureauux 68160 Sainte-Marie-aux-Mines

03 89 58 80 50

Distance : 30 m

15 La fête du Bois

Parc Jules Simon 68160 SAINTE-MARIE-AUX-MINES Office de Tourisme du Val d'Argent et de Sainte-Marie-Aux-Mines

03 89 58 80 50

Distance : 200 m

16 Marché de Sainte-Marie-Aux-Mines

Place des Tisserands 68160 Sainte-Marie-aux-Mines

Horaires d'ouverture au public : samedi de 7-13h

17 Ferme-Auberge Chalet Pierre

Famille Strejc

10 La Côte d'Echery 68160 Sainte-Marie-aux-Mines

03 89 58 55 26

18 Ferme Humbert

Didier et Mireille Humbert

30 Petite Lièpvre 68160 Sainte-Marie-aux-Mines

03 89 58 77 69

Fromages : munster fermier, yaourts fermiers et tommes avec spécialités.

Horaires d'ouverture au public : tous les jours sauf le samedi matin et le dimanche après-midi (jours fériés ouvert que le matin)

19 Ferme-Auberge Graine Johe

Famille Didierjean

Col des Bagenelles 68650 Le Bonhomme

Fromages : bargass fermier, fromage de chèvre, munster fermier, yaourts

Horaires d'ouverture au public : ouvert tous les jours sauf le mardi

20 Ferme Claudepierre

Gérard Claudepierre

159 Faurupt 68650 Le Bonhomme

Fromages : munster fermier au lait cru A.O.C, fromage blanc salé, tomme de montagne, fromage à raclette (le Brézouard)

Horaires d'ouverture au public : à l'année



Vaches du Val d'Argent
© P. SCHMITT

Véloroute du Val d'Argent

- 1 Marché hebdomadaire de Sélestat
- 2 Marché de Lièpvre
- 3 La Ferme Petitemange
- 4 Domaine de Naugigoutte
- 5 Domaine d'Estary
- 6 Ferme d'animation «L'histoire de la ferme de la préhistoire à demain»
- 7 Marché paysan de Sainte-Croix-Aux-Mines
- 8 Produits laitiers Kurtzemann
- 9 Marché de Sainte-Croix-Aux-Mines
- 10 Ferme Bernard Didion
- 11 EARL Montgoutte
- 12 Corne et Carotte
- 13 Ferme du Langthal
- 14 Les visites guidées et contées du Pays d'Art et d'Histoire
- 15 La Fête du Bois
- 16 Marché de Sainte-Marie-aux-Mines
- 17 Ferme-Auberge Chalet Pierre
- 18 Ferme Humbert
- 19 Ferme-Auberge Graine Johe
- 20 Ferme Claudepierre

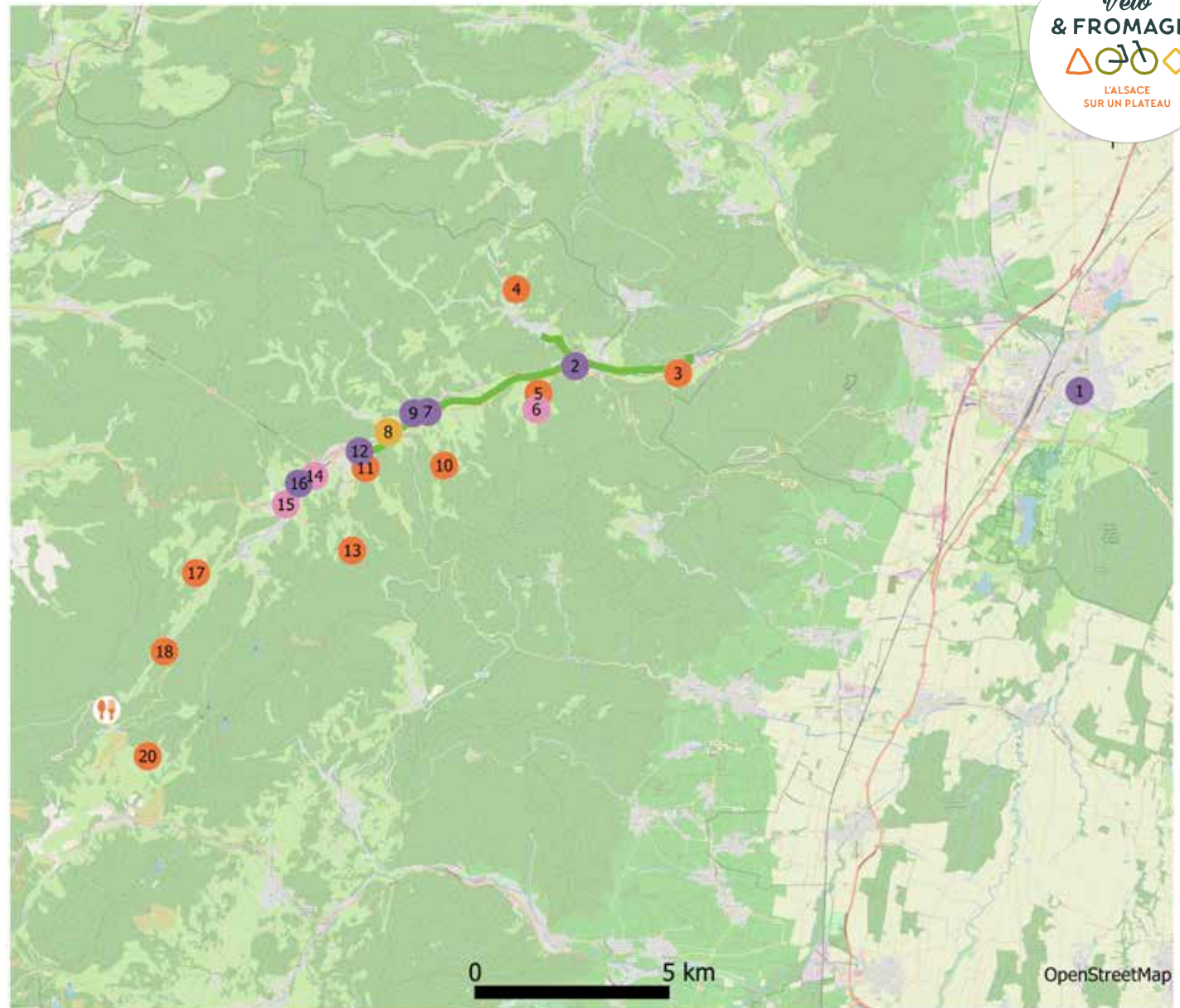

● Éleveur/Ferme	● Crémier-fromager	🍴 Restaurateur
● Atelier de transformation	● Musée/Événement fromager	🏠 Hébergement
● Cave d'affinage	● Marché & Espace de vente	

LE RHÔNE (69)

La route de la Rigotte

Un itinéraire affiné dans le Rhône

Le panorama de Sermons, à découvrir au départ de cette boucle, donne un bon aperçu de ce parcours de 23 km, agréable et moyennement pentu sur des routes serpentant au milieu des vignes et vergers. Un joli défi sportif avec l'ascension des cols Bourrin et Croix Régis vous attend : l'occasion d'une sortie cyclo entre amis pour partir à la découverte de la Rigotte, délicieux petit chèvre AOP au lait cru ?



distance

23km

dénivelé positif

400 m

niveau



6 SITES FROMAGERS

1 Le Panier Condriot

15 Route Nationale 69420 Condrieu
06 17 28 74 86

Fromages : La Rigotte de Condrieu
Horaires d'ouverture au public : tous les jours de 8h à 19h
Distance : 3 km

2 Marché de Condrieu

69420 Condrieu
Horaires d'ouverture au public : tous les vendredis de 9h à 12h
Distance : 3 km

3 Delphine et Patrick Satre-Julien

791 route du Pilon - La rase 69420 Les Haies
Fromages : AOP la Rigotte, fromages blancs, yaourts, briques, fromages apéritifs
Horaires d'ouverture au public : non renseigné
Distance : 1.8 km

4 Les Jardins de la Côte Rôtie

29 route Taquière 69420 Ampuis
04 74 56 04 20
Horaires d'ouverture au public : Du lundi à jeudi de 8h30 à 12h30 et de 14h30 à 19h. Le vendredi de 8h30 à 19h. Le samedi de 8h30 à 18h30
Distance : 3 km

5 Valferme

13 RD 386 Veremay 69420 Ampuis
04 74 56 15 33
Horaires d'ouverture au public : Lundi après-midi de 14h30 à 19h. Du Mardi au Samedi, de 08h30 à 12h30 et de 14h30 à 19h. Dimanche de 9h à 12h30 et de 15h à 19h
Distance : 3,5 km

6 CAEC des pampilles

1039 Casson 69420 Les Haies
04 74 87 86 73
Fromages : Rigotte de condrieu et autres types de fromages affinés.
Horaires d'ouverture au public : Toute l'année, tous les jours.
Distance : 3,5 km



Condrieu
©Patrick Agneau



GAEC des Pampilles
©GAEC des Pampilles Les Haies



Fromages de chèvre
©Julien Bourreau

La route de la Rigotte

- 1 Le Panier Condriot
- 2 Marché de Condrieu
- 3 Delphine et Patrick Satre-Julien
- 4 Les Jardins de la Côte Rôtie
- 5 Valferme
- 6 CAEC des pampilles

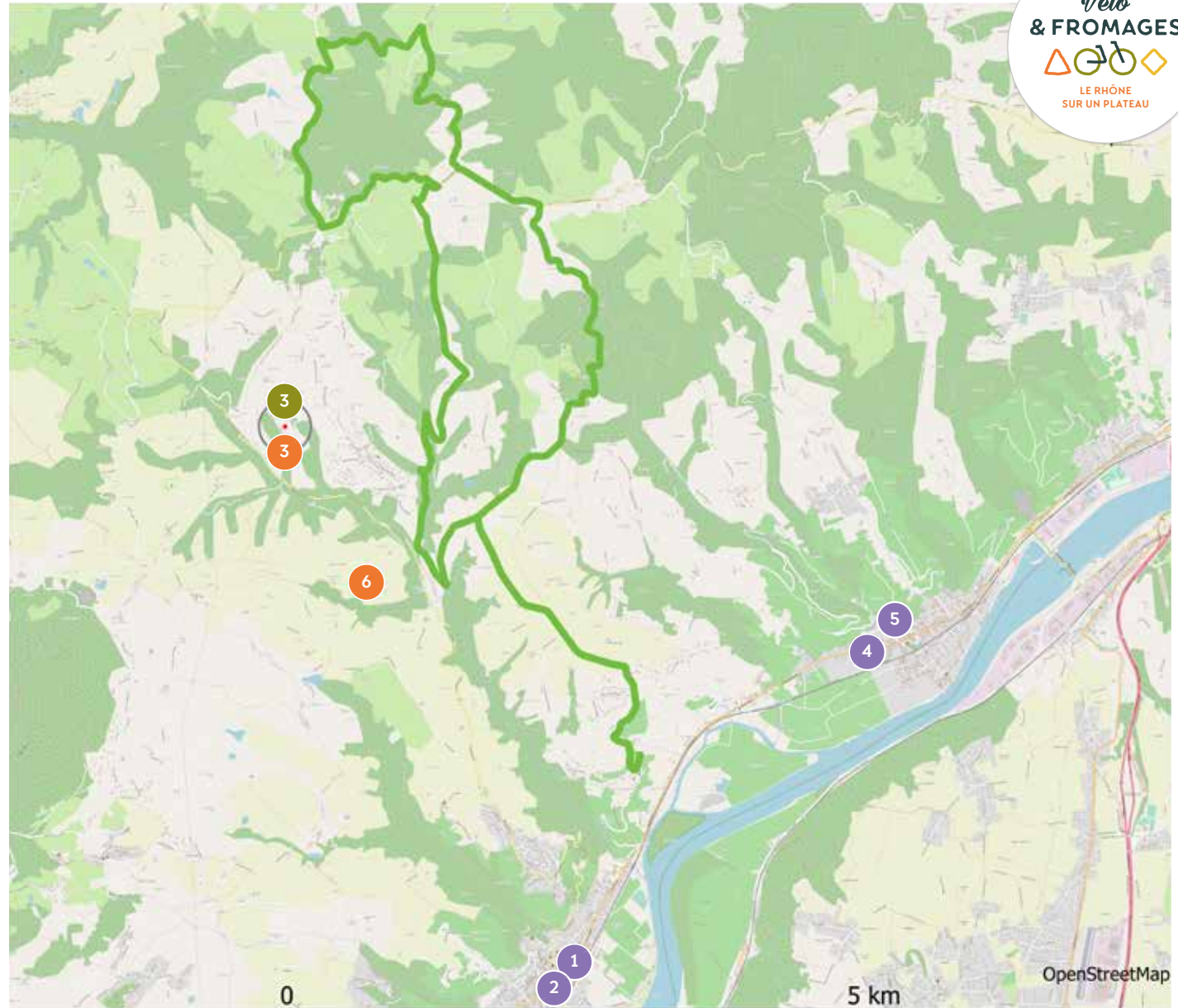

- | | | |
|-----------------------------|----------------------------|----------------|
| ● Éleveur/Ferme | ● Crémier-fromager | 🍴 Restaurateur |
| ● Atelier de transformation | ● Musée/Événement fromager | 🏠 Hébergement |
| ● Cave d'affinage | ● Marché & Espace de vente | |

LE RHÔNE (69)

Le circuit du Mont Signal

Un itinéraire affiné dans le Rhône

Très beau parcours, panoramas magnifiques et jolis villages... L'itinéraire possède de nombreux attraits touristiques, dont une magnifique vue sur les Alpes et le plateau du pays Mornantais, et sportifs avec de très belles pentes !



distance

47km

dénivelé positif

840 m

niveau



18 SITES FROMAGERS

1 Marché de Mornant

place de la Liberté 69440 Mornant
Horaires d'ouverture au public : vendredi et dimanche. 9h à 12h
Distance : sur le parcours

2 Ferme de la Belline

Hameau La Plaine 69440 Mornant
Horaires d'ouverture au public : tous les vendredis de 14h à 19h et samedis de 9h à 12h.
Distance : 1,5 km

3 La ferme des Servannières

Les Servannières 69440 Sainte-Catherine
Fromages : Chèvre bio
Horaires d'ouverture au public : tous les vendredis de 18h à 20h
Distance : 1 km

4 Producteur de fromages de chèvres - Cilles Bonnard

Chavagneux 69850 Saint-Martin-en-Haut
Fromages : Chèvre bio
Horaires d'ouverture au public : toute l'année, tous les jours.
Distance : 4,4 km

5 GAEC du Camp

Le Camp 69440 Chaussan
Fromages : production de fromages blancs et secs de lait de vache
Horaires d'ouverture au public : tous les mercredis, vendredis et samedis de 7h30 à 12h
Distance : 4,5 km

6 GAEC du Signal

Route de Saint-Martin-en-Haut 69440 Saint-André-la-Côte
Fromages : Chèvre
Horaires d'ouverture au public : tous les samedis
Distance : 0 km

7 La Ferme des Templiers

Les Templiers 69850 Saint-Martin-en-Haut
Fromages : Brebis
Horaires d'ouverture au public : Tous les matins de novembre à juillet
Distance : 3,5 km

8 Chèvrerie de Malacombe

Malacombe 69850 Saint-Martin-en-Haut
Fromages : Chèvre
Horaires d'ouverture au public : sur RDV
Distance : 1 km

9 La Ferme des Chardons

Maintigneux 69850 Saint-Martin-en-Haut
Fromages : Chèvre
Horaires d'ouverture au public : tous les mercredis et samedis matin
Distance : 2,2 km

10 GAEC dans le Vent

La Croix Champin 69850 Saint-Martin-en-Haut
Marque « Douceurs des Monts »
Fromages : Vache, yaourts, crème, beurre
Distance : 3 km

11 Marché de Saint-Martin-en-Haut

Place de l'église 69850 Saint-Martin-en-Haut
Horaires d'ouverture au public : tous les samedis matin
Distance : 1 km



Ferme des Servannières à Ste-Catherine
©Paul-Jean RIFFAUD



Cyclistes sur route
©Mathilde Collier



Fromages de chèvre
©Charlotte PINAY

Le circuit du Mont Signal

Un itinéraire affiné dans le Rhône

12 La ferme des Verchères

Les Verchères 69850 Saint-Martin-en-Haut
Fraomges : lait, crème
Horaires d'ouverture au public : Du 01/07 au 31/08, tous les samedis de 16h à 19h. Sur demande les autres jours.
Distance : 3 km

13 SARL Piegay - Artisan fromager glacier

Le Tour 69850 Saint-Martin-en-Haut
Fromages : Fromages blanc et sec, yaourts nature et aux fruits, des glaces et sorbets
Horaires d'ouverture au public : Mardi, jeudi, vendredi et samedi de 10h à 12h et les mercredi et samedi de 14h à 16h

14 Producteur laitier - M. Emmanuel Hassler

La Bâtie 69850 Saint-Martin-en-Haut
Fromages : Chèvre
Horaires d'ouverture au public : sur RDV
Distance : 0,3 km

15 Un dimanche à la campagne

La Durantière 69510 Thurins
Fromages : Chèvre
Horaires d'ouverture au public : Du 01/01 au 31/12, tous les mercredis, jeudis, vendredis, samedis et dimanches.
Mercredi, jeudi et vendredi de 9h à 12h30 et de 15h à 19h et le samedi et dimanche de 9h à 12h30 et de 15h à 18h (heures d'hiver) et 19h (heures d'été).
Distance : 2,5 km

16 GAEC des Chures

Le Payne 69510 Thurins
Fromages : Chèvre
Horaires d'ouverture au public : non renseigné
Distance : 3,5 km

17 La ferme du Marjonnet

Le Bas Marjon 69510 Soucieu-en-Jarrest
Fromages : Vache et chèvre.
Horaires d'ouverture au public : sur réservation
Distance : 2 km

18 Marché Bio : Le Chapi

69510 Soucieu-en-Jarrest
Fromages : Vache et chèvre
Horaires d'ouverture au public : tous les vendredis de 16h30 à 19h
Distance : sur le parcours



Ferme des Servanières à Ste-Catherine
©Paul-Jean RIFFAUD



Vignoble Coteaux du Lyonnais
©Mathilde Collier

Le circuit du Mont Signal



- 1 Marché de Mornant
- 2 Ferme de la Belline
- 3 La ferme des Servannières
- 4 Producteur de fromages de chèvres - Gilles Bonnard
- 5 GAEC du Camp
- 6 GAEC du Signal
- 7 La Ferme des Templiers
- 8 Chèvrerie de Malacombe
- 9 La Ferme des Chardons
- 10 GAEC dans le Vent
- 11 Marché de Saint-Martin-en-Haut
- 12 La ferme des Verchères
- 13 SARL Piegay - Artisan fromager glacier
- 14 Producteur laitier - M. Emmanuel Hassler
- 15 Un dimanche à la campagne
- 16 GAEC des Chures
- 17 La ferme du Marjonnet
- 18 Marché Bio : Le Chapi

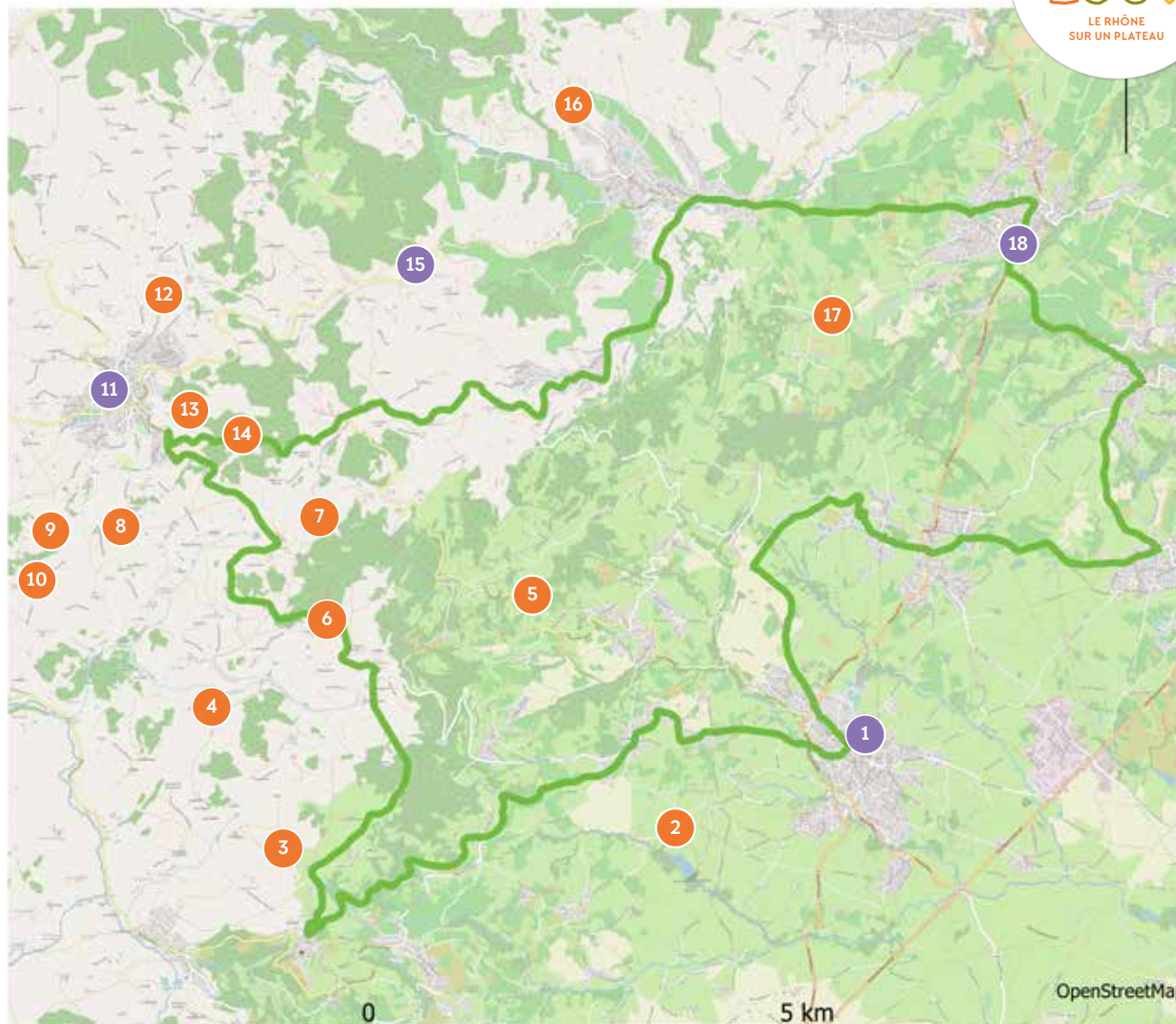

- | | | |
|-----------------------------|----------------------------|----------------|
| ● Éleveur/Ferme | ● Crémier-fromager | 🍴 Restaurateur |
| ● Atelier de transformation | ● Musée/Événement fromager | 🌙 Hébergement |
| ● Cave d'affinage | ● Marché & Espace de vente | |

LE RHÔNE (69)

La forêt de la Pyramide

Un itinéraire affiné dans le Rhône

Ce parcours forestier, sur routes peu fréquentées, permet de se frotter à des reliefs marqués, sillonnés de lignes et de crêtes tout en profitant des diverses essences forestières qu'arbore fièrement le massif de la Pyramide. Véritable Espace naturel sensible qui bénéficie d'un gestion durable de ses conifères et feuillus, il combine façades paysagères changeantes et raids pour cyclos expérimentés !



distance

29km

dénivelé positif

620 m

niveau



11 SITES FROMAGERS

1 Terroir d'Azergues

Place de la Mairie 69870 Lamure-sur-Azergues
Horaires d'ouverture au public : mardi et jeudi de 9h30 à 12h30, vendredi et samedi de 9h30 à 12h30 et de 16h à 19h.
Distance : sur le parcours

2 Ferme de l'Espoir

Les Fougères 69870 Saint-Nizier-d'Azergues
Fromages : Vache et chèvre
Horaires d'ouverture au public : vente tous les matins. Visite ferme sur RdV
Distance : 1,7 km

3 La complicité du Chévrier

Valchevrière 69870 Claveisolles
Fromages : Chèvre
Horaires d'ouverture au public : vente tous les matins. Visite ferme sur RdV
Distance : 2 km

4 GAEC du soubran

Creux du Soubran 69870 Claveisolles
Fromages : Vache et mi-chèvre
Horaires d'ouverture au public : tous les jours. Visite ferme sur Rdv
Distance : 5,2 km

5 Ferme Découverte « La chèvre et le paysan »

La grandouze 69870 Claveisolles
Fromages : Chèvre
Horaires d'ouverture au public : pour les familles, animations à chaque vacances de printemps, d'été et d'automne.
Pour les groupes scolaires sur réservations les mardis, les jeudis et les vendredis.
Distance : 3,5 km

6 Ferme de Pierre Plate

Route du col de la Croix Rosier 69460 Le Perréon
Fromages : Chèvre
Horaires d'ouverture au public : tous les jours de mars à fin novembre.
Distance : 0,5 km

7 Geoffroy Christophe : vente de fromages de chèvre

Le Creux 69870 Saint-Cyr-le-Chatoux
Fromages : Chèvre
Horaires d'ouverture au public : Ouverture 7j/7. Heures d'été : 8h à 10h et 18h30 à 20h. Heures d'hiver : 8h30 à 10h et 17h30 à 18h30
Distance : 1 km

8 Rampon Fabrice : vente de fromages de chèvre

69870 Saint-Cyr-le-Chatoux
Fromages : Chèvre
Horaires d'ouverture au public : Du 15/02 au 30/11 de 10h à 12h. Fermé le dimanche.
Distance : 0,6 km

9 La ferme de la Garde

La garde, Route de Chambost 69870 Chambost-Allières
Fromages : Chèvre, mixte et vache
Horaires d'ouverture au public : du lundi au vendredi de 13h00 à 18h00
Distance : 5,6 km

10 Ferme Desplaces

Le Vanel 69870 Lamure-sur-Azergues
Fromages : Chèvre
Horaires d'ouverture au public : du 01/01 au 31/12, tous les jours sur réservation
Distance : sur le parcours

11 GAEC Girin et associés

Le Frigalet 69870 Grandris
Fromages : Vache
Horaires d'ouverture au public : sur RDV
Distance : 4,3 km



Cycliste sur route
©Mathilde Collier



Plateau de fromages
©Ferme de l'Espoir à St-Nizier d'Azergues



Pâturage
©Ferme de l'Espoir à St-Nizier d'Azergues

La forêt de la Pyramide

- 1 Terroir d'Azergues
- 2 Ferme de l'Espoir
- 3 La complicité du Chévrier
- 4 GAEC du soubran
- 5 Ferme Découverte « La chèvre et le paysan »
- 6 Ferme de Pierre Plate
- 7 Geoffroy Christophe : vente de fromages de chèvre
- 8 Rampon Fabrice : vente de fromages de chèvre
- 9 La ferme de la Garde
- 10 Ferme Desplaces
- 11 CAEC Girin et associés

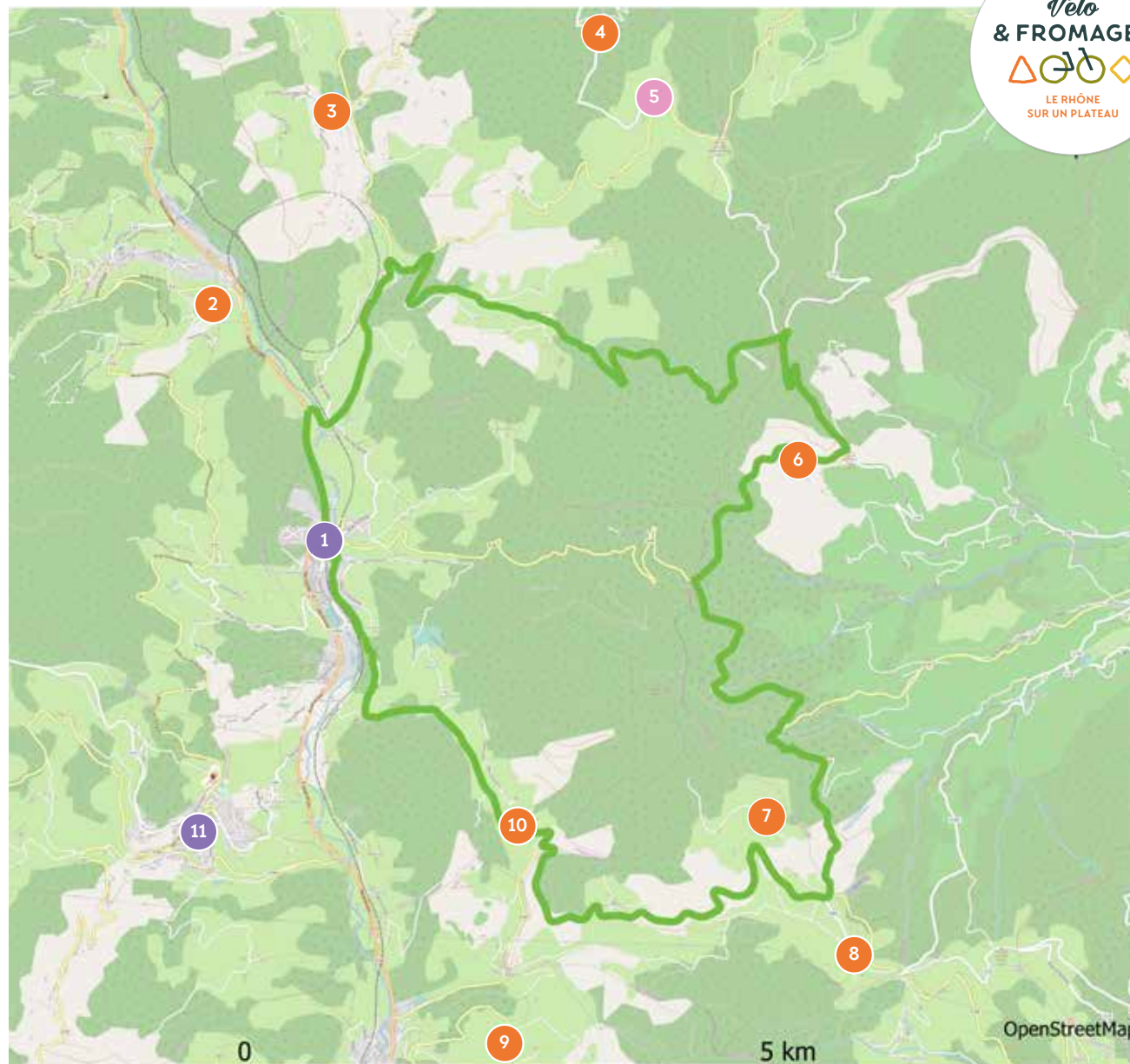

● Éleveur/Ferme

● Crémier-fromager

🍴 Restaurateur

● Atelier de transformation

● Musée/Événement fromager

🌙 Hébergement

● Cave d'affinage

● Marché & Espace de vente

LA HAUTE-SAÔNE (70)

La boucle de l'Avant-Doubs

Un itinéraire affiné en Haute-Saône

La boucle n°10 de l'Avant-Doubs prend sa source à Montbozon dans la vallée de l'Ognon, rivière qui délimite les Départements de la Haute-Saône et du Doubs. Elle croise le Chemin Vert, un itinéraire aménagé sur une ancienne voie de chemin de fer qui permet de rejoindre Vesoul, ville chère au répertoire de la chanson française ! C'est sur ce rythme entraînant que vous pourrez pédaler en direction des 4 sites fromagers proposés.



distance

34km

dénivelé positif

400 m

niveau



4 SITES FROMAGERS

1 Atelier des papilles

20 rue des Chenevières 70230 Montbozon
06 43 02 04 97

Horaires d'ouverture au public : du lundi au samedi (8h30-13h) et le mercredi et vendredi (15h30-19h)

2 GAEC Monnin

9 rue de Vevey 70230 Fontenois-les-Montbozon
06 61 77 29 77

Horaires d'ouverture au public : vendredi de 16h à 19h et samedi de 9h à 12h
Distance : 500 m

3 Chèvrerie de Filain

Lieu-dit Les Ridets 70230 Filain
06 45 95 04 36
chevriedefilain@orange.fr

Horaires d'ouverture au public : tous les jours de 10h30 à 19h
Distance : 600 m

4 Fromagerie Marcillat

Chemin de la laiterie 70230 Loulans-Verchamp

03 84 68 39 10
Horaires d'ouverture au public : du lundi au vendredi de 8h à 12h et de 14h à 17h



Emmental grand cru
©Destination70



Montbéliarde
©Destination70



Fontaine-lavoir à Fontenois-lès-Montbozon
©JEspirat

La boucle de l'Avant-Doubs

- ① Atelier des papilles
- ② GAEC Monnin
- ③ Chèvrerie de Filain
- ④ Fromagerie Marcillat

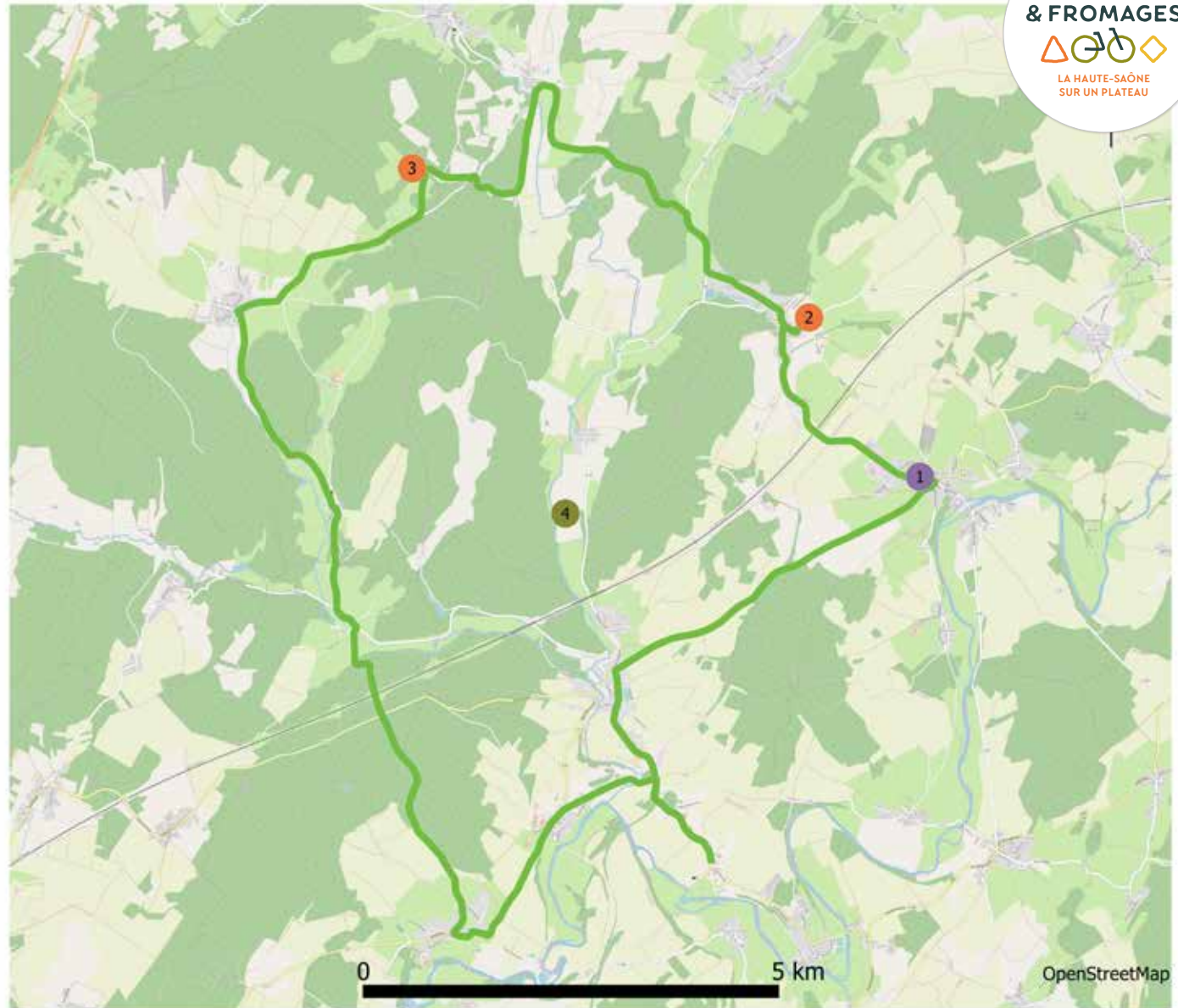

● Éleveur/Ferme	● Crémier-fromager	🍴 Restaurateur
● Atelier de transformation	● Musée/Événement fromager	🌙 Hébergement
● Cave d'affinage	● Marché & Espace de vente	

LA HAUTE-SAÔNE (70)

La Boucle des Eaux

Un itinéraire affiné en Haute-Saône

La Boucle des Eaux (n°14) prend sa source... devant le bâtiment des thermes, dans la station thermale de Luxeuil-les-Bains, ville au riche patrimoine et à la découverte de l'environnement remarquable au pied des Vosges du sud. L'itinéraire vous guidera ensuite vers Froideconche, Saint-Bresson et Fougerolles, au pays de la cerise, où vous vous régalez de fromages du terroir...



distance

46km

dénivelé positif

450 m

niveau



8 SITES FROMAGERS

1 Esprit Paysan

Zone de la Zouzette 16 rue du 19 Mars 1962
70000 Froideconche
03 84 77 14 26 - contact@espritpaysan.fr
Horaires d'ouverture au public : du lundi au vendredi (9h-12h30 et 14h30-19h) et le samedi (9h-18h)

2 CAEC du Château Sous le Bois

Les Prés Benons 70280 Saint-Bresson
03 84 94 69 01 / 06 80 50 28 80 - fermegalmiche@orange.fr
Horaires d'ouverture au public : vente directe à la ferme tous les jours de 10h à 12h
Distance : 8 km

3 CAEC Menigoz

Les Granges du Bois 70280 Saint-Bresson
03 84 94 00 21 / 06 87 20 33 85 - gaec.menigoz@gmail.com
Horaires d'ouverture au public : du lundi au samedi (8h-12h et 14h-18h)
Distance : 6 km

4 CAEC Saint Ajol

409 La Corbière 70280 Saint-Bresson
Horaires d'ouverture au public : **non renseigné**
Distance : 8 km

5 La ferme du bout

107 Le Bout 70220 Fougerolles
06 73 42 21 82
Horaires d'ouverture au public : tous les jours sauf le lundi de 17h à 18h30.
Distance : 3,5 km

6 CAEC Aubry Patrick

44 Le Grand Fahys 70220 Fougerolles
09 61 07 62 88
Horaires d'ouverture au public : du lundi au samedi de 13h30 à 18h. Fermé le dimanche et les jours fériés
Distance : 5,5 km

7 CAEC Le ruisseau des écrevisses

229 bis Hameau Le Ruisseau des écrevisses
70800 Bouligney
03 84 49 03 02
Horaires d'ouverture au public : du lundi au samedi (09h30-12h et 14h-17h)
Distance : 4,2 km

8 La Charmotte

40 Grand Rue 70800 Bouligney
03 84 40 97 24 - la-charmotte@orange.fr
Horaires d'ouverture au public : jeudi, vendredi, samedi de 9h30 à 19h
Distance : 3,5 km



Ecomusée de Fougerolles
©JJeanpierre



Fromage fermier de brebis
©Destination70

La Boucle des Eaux



- 1 Esprit Paysan
- 2 GAEC du Château Sous le Bois
- 3 GAEC Menigoz
- 4 GAEC Saint Ajol
- 5 La ferme du bout
- 6 GAEC Aubry Patrick
- 7 GAEC Le ruisseau des écrevisses
- 8 La Charmotte

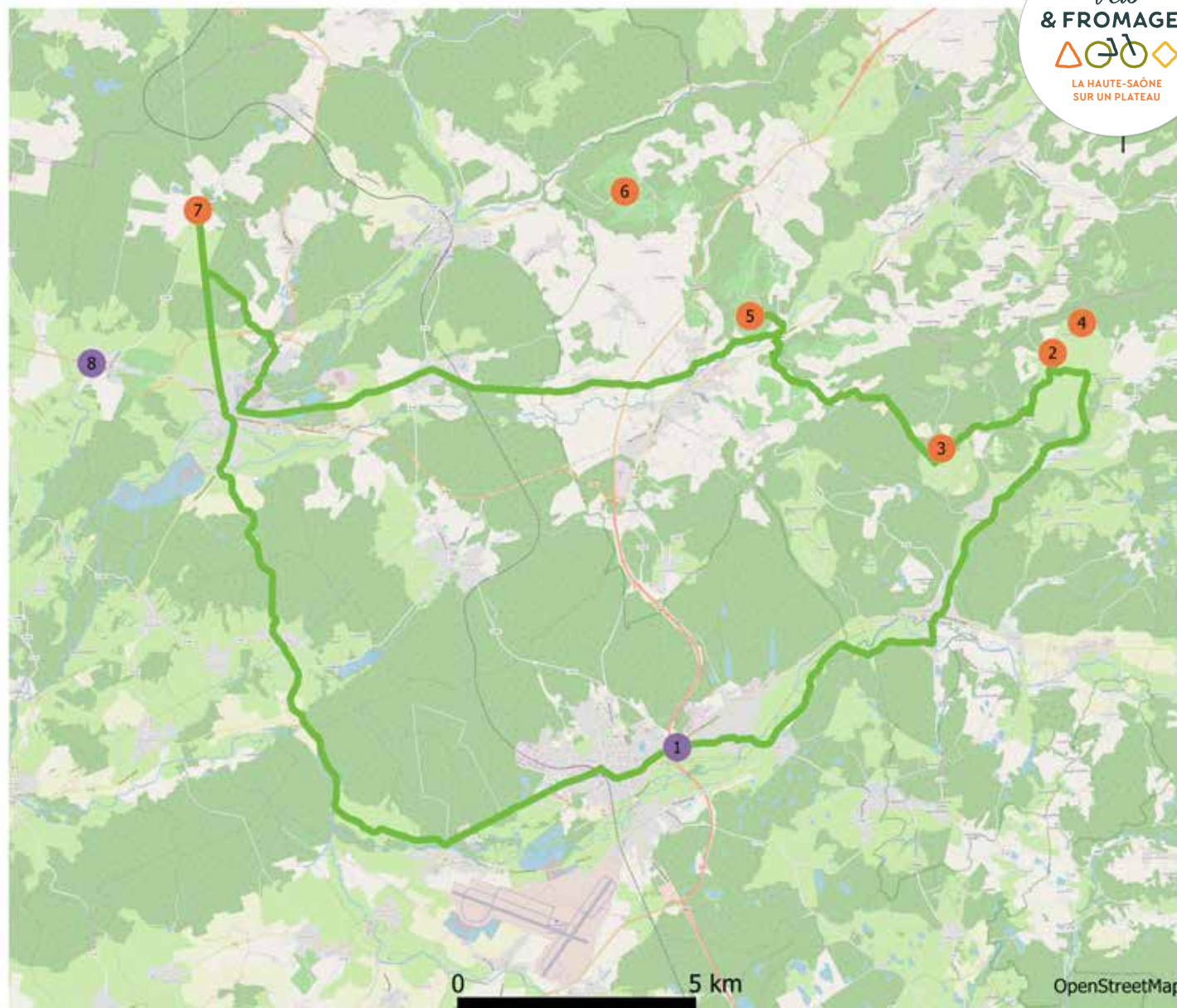

● Éleveur/Ferme	● Crémier-fromager	🍴 Restaurateur
● Atelier de transformation	● Musée/Événement fromager	🌙 Hébergement
● Cave d'affinage	● Marché & Espace de vente	

LA HAUTE-SAÔNE (70)

La Voie Bleue en Haute-Saône

Un itinéraire affiné en Haute-Saône

Le parcours de la Voie Bleue en Haute-Saône vous guidera sur les chemins de halage le long du Canal des Vosges et de la Saône. Au départ de Ambiévillers et jusqu'à Essertenne et Cecey, les 140 kilomètres à parcourir au fil de l'eau vous permettront de découvrir écluses et pont-tournants dont celui de Selles, classé monument historique. Un itinéraire tout en douceur à agrémenter de petites pauses fromagères dans l'un des 13 sites proposés.



distance

140km

dénivelé positif

594 m

niveau



13 SITES FROMAGERS

1 Fromagerie Roussey

3 place La Fontaine 70210 Selles
03 84 92 42 44
Horaires d'ouverture au public : du lundi au vendredi (8h-18h)
Distance : 400 m

2 Le p'tit Marché de producteurs de Jussey

Centre-ville 70500 Jussey
Horaires d'ouverture au public : vendredi de 16h30 à 18h30

3 Fromagerie la Fleurizelle

8 Grande Rue 70500 Aboncourt-Gésincourt
03 84 68 79 83 - lafleurizelle@orange.fr
Horaires d'ouverture au public : à la ferme le samedi (9h-12h) et sur le marché de Jussey
Distance : 1 km

4 Pâturages Comtois

Rue de la Fromagerie 70500 Aboncourt-Gésincourt
03 84 68 70 41
Horaires d'ouverture au public : du lundi au vendredi de 8h à 17h
Distance : 700 m

5 Euroserum

Route de Villiers 70170 Port-sur-Saône
03 84 96 11 11
Horaires d'ouverture au public : du lundi au vendredi de 7h30 à 17h30
Distance : 1,5 km

6 Monts et Terroirs (UCAFCO)

Route de Villiers 70170 Port-sur-Saône
03 84 78 18 80
Horaires d'ouverture au public : du lundi au vendredi (8h-12h et 13h-16h)
Distance : 1,4 km

7 CAEC Les Chansereaux

Route de Favorney 70170 Bougnon
03 84 91 56 05 - dhumbert@earl-chansereaux.fr
Horaires d'ouverture au public : mardi, mercredi et vendredi (8h-12h)
Distance : 7,5 km

8 EARL Ferme du Moulin

335 rue du Moulin 70170 Gratterey
06 52 74 15 30 - charlotteobringer20@gmail.com
Horaires d'ouverture au public : du lundi au samedi de 17h à 19h
Distance : 6 km

9 Ferme du Magny Robert

Route de la Neuvelle Les Scey 70120 Confracourt
06 25 80 73 52 - bomme.sandra@gmail.com
Horaires d'ouverture au public : du lundi au samedi de 9h à 12h
Distance : 6,5 km

10 Chèvrerie de La Romaine

25 grande rue de Greucourt 70130 La Romaine
06 40 19 13 46 - jean_amandine@live.fr
Horaires d'ouverture au public : mercredi, vendredi et samedi (10h-12h et 15h-17h30)
Distance : 8 km

11 EARL Les Denaises

115 rue de Gray 70100 Battrans
06 31 41 37 55
Horaires d'ouverture au public : mercredi et vendredi (17h-19h15) et samedi (10h-12h15)
Distance : 4,2 km

12 EARL du Jardy - Chèvrerie de la Tenise

Route de Noiron 70100 Cresancey
06 72 45 36 28 - earljardy@wanadoo.fr
Horaires d'ouverture au public : tous les jours de février à novembre de 8h à 10h
Distance : 7,5 km



Chèvres
©Destination70



Au fil de l'eau sur la V50...
©MJoly

13 Fromagerie Mauron

31 route de Velet 70100 Gray-la-Ville
03 84 65 04 24
Horaires d'ouverture au public : du lundi au vendredi (8h30-12h et 13h30-17h)
Distance : 1,3 km

La Voie Bleue en Haute-Saône

- 1 Fromagerie Roussey
- 2 Le p'tit Marché de Producteurs de Jussey
- 3 Fromagerie la Fleurizelle
- 4 Pâturage Comtois
- 5 Euroserum
- 6 Monts et Terroirs
- 7 GAEC Les Chansereaux
- 8 Ferme du Moulin
- 9 Ferme du Magny Robert
- 10 Chèvrerie La Romaine
- 11 EARL Les Denaises
- 12 Chèvrerie de la Tenise
- 13 Fromagerie Mauron

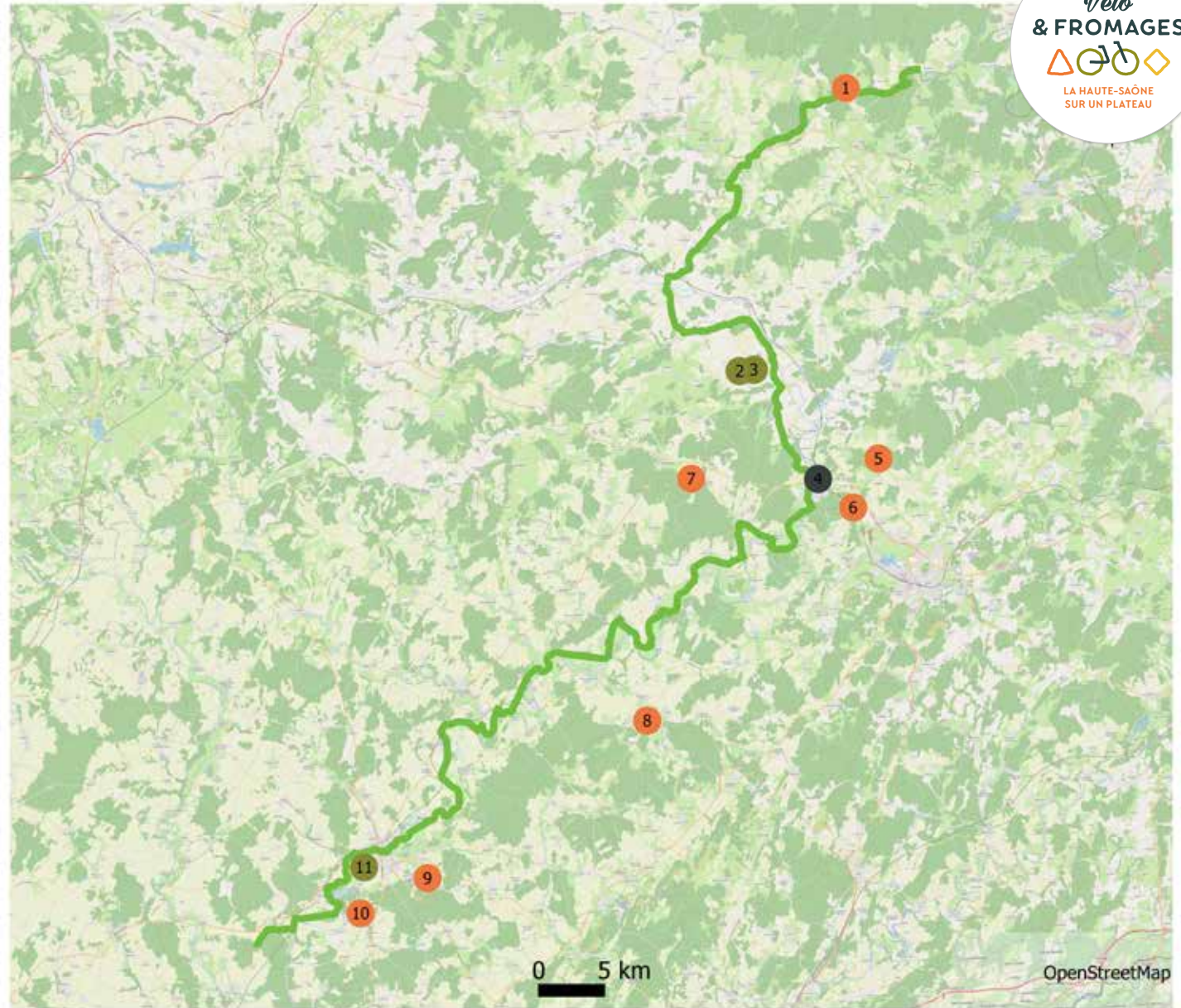

● Éleveur/Ferme	● Crémier-fromager	🍴 Restaurateur
● Atelier de transformation	● Musée/Événement fromager	🌙 Hébergement
● Cave d'affinage	● Marché & Espace de vente	

LA SAÔNE-ET-LOIRE (71)

La Grande boucle de Bourgogne du Sud

Un itinéraire affiné en Saône-et-Loire

Composée d'un ancien chemin de fer et d'anciens chemins de halages, aujourd'hui c'est une voie continue entre vignobles réputés, paysages vallonnés et villages typiques allant de Mâcon à Chalon-sur-Saône par deux Voies au choix, Verte ou Bleue que l'on peut découvrir ce riche patrimoine gastronomique en arpentant doucement les bords de la Saône. Une belle GRANDE BOUCLE !



distance

145km

dénivelé positif

450 m

niveau



23 SITES FROMAGERS

1 Marché mixte

71100 CHALON-SUR-SAÔNE

Horaires d'ouverture au public : tous les jours de 8h-12h

Distance : 3,3 km

2 Le Caveau du Fromager

12, rue de la Citadelle 71100 CHALON-SUR-SAÔNE

Horaires d'ouverture au public : Mardi au samedi de 9h-13 h et de 15h-19h30. Dimanche de 9h-13h.

Distance : 700 m

3 Marché du centre ville

71100 CHALON-SUR-SAÔNE

Horaires d'ouverture au public : tous les jours de 8h-19h30

Distance : 500 m

4 Marché de la place de l'Hôtel de Ville

71100 CHALON-SUR-SAÔNE

Horaires d'ouverture au public : le mercredi matin de 8h-13h

Distance : 200 m

5 Marché de la place Saint-Vincent et de la rue aux Fèvres

71100 CHALON-SUR-SAONE

Horaires d'ouverture au public : vendredis et dimanches de 8h-12h.

Distance : 100 m

6 Marché de Saint Marcel

71380 SAINT-MARCEL

Horaires d'ouverture au public : le mercredi matin de 8h-12h.

Distance : 100 m

7 Marché des producteurs locaux

71240 GIGNY-SUR-SAONE

Horaires d'ouverture au public : Samedi de 9h à 12h30

Distance : 300 m

8 Marché hebdomadaire de Tournus

71700 TOURNUS

Horaires d'ouverture au public : Tous les samedis matins de 9h-12h30

Distance : 100 m

9 Marché hebdomadaire

Place du Marché 71700 UCHIZY

Horaires d'ouverture au public : tous les dimanches de 9h-12h.

Distance : 2,6 km

10 GAEC de la Gravaise

Mercey 71260 MONTBELLET

03 85 33 12 15 / 06 19 89 34 01

Horaires d'ouverture au public : du lundi au samedi de 9h-12h et de 14h-18h.

Distance : 3,5 km

11 Marché hebdomadaire

Place des halles 71260 LUGNY

Horaires d'ouverture au public : Tous les vendredis de 9h-12h.

Distance : 6,6 km

12 Les Saveurs Mâconnaises

Rue Rabelais 71260 FLEURVILLE

03 85 37 58 11

Horaires d'ouverture au public : lundi de 15h-19 h. Mardi au vendredi de 8h30-12h30 et 15h-19h. Samedi de 8h30-9h & dimanche de 9h-12h30.

Distance : 6,6 km



La Voie Bleue

©DSL71_Robert-Famy Guillaume



Vérification du lait lors de la traite des chèvres

©G.FONTANY_27



Fabrication de fromages de chèvre

©CD71

La Grande boucle de Bourgogne du Sud

Un itinéraire affiné en Saône-et-Loire



13 SARL Chevenet

100, rue du Bourg 71870 HURIGNY
03 85 34 84 78

Horaires d'ouverture au public : Du lundi au vendredi 8h-12 h et de 14h-17h. Samedi de 9h-12 h.

Distance : 4,1 km

14 Marché de Cluny

Place et rue du 11 août 1944 71250 CLUNY

Horaires d'ouverture au public : Tous les samedis de 7h à 13h.

Distance : 1 km

15 La Ferme des Coteaux

La Ronzière - 454, route de Flagy 71250 MASSILLY

03 85 50 07 96

Horaires d'ouverture au public : 7j/7 de 9h -20h.

Distance : 1,3 km

16 EARL de Tillouzot

Ferme de Tillouzot le Bas 71250 TAIZE

03 85 50 05 58

Horaires d'ouverture au public : Lundi de 9h30 -12 h. Mardi au dimanche de 9h30-12h et de 16h-1 h.

Distance : 300 m

17 Marché à Ameugny

Place du village 71460 AMEUGNY

Horaires d'ouverture au public : Chaque vendredi à partir de 17h.

Distance : 500 m

18 Chèvrerie la Trufière

Lys - Rue des Perrières 71460 CHISSEY-LES-MACON

03 85 50 15 26

Horaires d'ouverture au public : Printemps > 3^e Wkd de mars de 9h-12 h et 16h-18 h tous les jours. Automne : 3^e Wkd de septembre : 9h-12h tous les jours.

Distance : 3,6 km

19 CAEC de la Chèvrerie des Filletières

Les Filletières 71390 CHENOVES

06 10 20 04 38

Horaires d'ouverture au public : tous les jours, toute la journée sauf les dimanches après-midi de 12h-17h, des mois de janvier et février.

Distance : 1 km

20 CAEC La Chèvre de Russilly

Russilly 71640 GIVRY

03 58 93 33 12/06 22 24 42 37

Horaires d'ouverture au public : tous les jours de 9h-12 h et le soir à partir de 18 h.

Distance : 3 km

21 Marché de Givry

71640 GIVRY

Horaires d'ouverture au public : le jeudi matin de 7h30-13h.

Distance : 500 m

22 Marché de Châtenoy-le-Royal

71880 CHATENY-LE-ROYAL

Horaires d'ouverture au public : le mercredi matin de 9h-12h.

Distance : 700 m

23 Bar à Lait - CAEC Elevage Caloche

30 Avenue du Général Charles de Gaulle
71880 CHATENY-LE-ROYAL

Horaires d'ouverture au public : tous les jours de 9h-12 h et de 14h-19h. Dimanche de 9h-12h.

Distance : 1,8 km



La Voie Verte
©ADT-Seb Geo



Marché de Cluny
©Florent_Pannuti

La Grande boucle de Bourgogne du Sud

- 1 Marché mixte
- 2 Le Caveau du Fromager
- 3 Marché du centre ville
- 4 Marché de la place de l'Hôtel de Ville
- 5 Marché de la place Saint-Vincent et de la rue aux Fèvres
- 6 Marché de Saint Marcel
- 7 Marché des producteurs locaux
- 8 Marché hebdomadaire de Tournus
- 9 Marché hebdomadaire
- 10 CAEC de la Gravaise
- 11 Marché hebdomadaire
- 12 Les Saveurs Mâçonnaises
- 13 SARL Chevenet
- 14 Marché de Cluny
- 15 La Ferme des Coteaux
- 16 EARL de Tillouzot
- 17 Marché à Ameugny
- 18 Chèvrerie la Trufière
- 19 CAEC de la Chèvrerie des Filletières
- 20 CAEC La Chèvre de Russilly
- 21 Marché de Givry
- 22 Marché de Châtenoy-le-Royal
- 23 Bar à Lait - GAEC Elevage Galoche

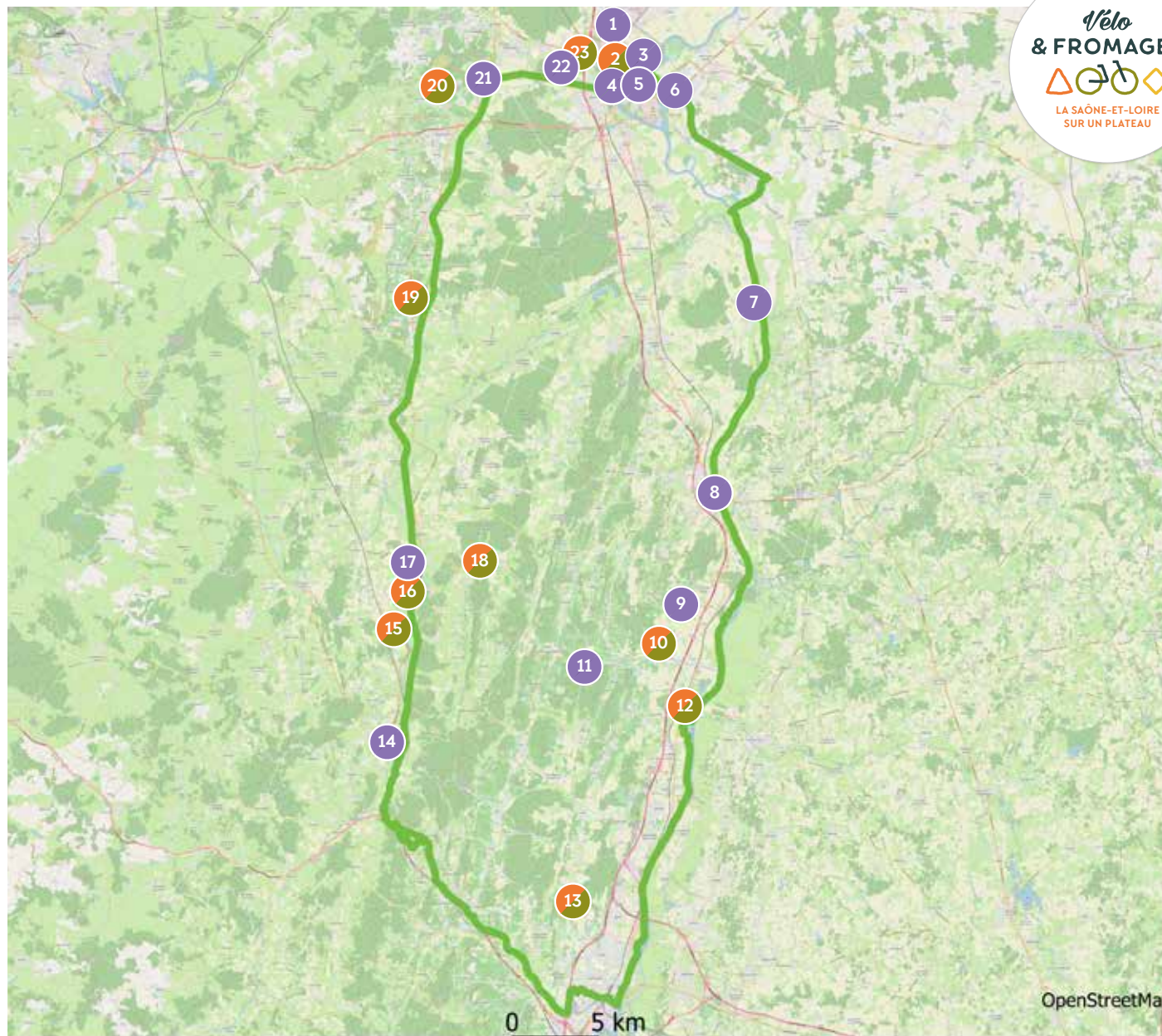

[Pour en savoir +](#)

● Éleveur/Ferme	● Crémier-fromager	🍴 Restaurateur
● Atelier de transformation	● Musée/Événement fromager	🌙 Hébergement
● Cave d'affinage	● Marché & Espace de vente	

Le Tour du Colombier d'Aillon

Un itinéraire affiné en Savoie

Cet itinéraire au départ de Chambéry offre une incursion dans le coeur du Massif des Bauges. L'ascension du col des Prés par lequel débute ce circuit est rude, mais récompensée ensuite par une magnifique plongée au coeur du Geoparc des Bauges dont vous ressortirez par le col du Frêne, avec vue sur le Mont-Blanc en prime !

distance

80km

dénivelé positif

1350m

niveau



Vélo
& FROMAGES



LA SAVOIE
SUR UN PLATEAU

12 SITES FROMAGERS

1 La fromagerie du val d'Aillon
Chef-lieu, Aillon le Jeune
04 79 54 60 28
Fromages : Tome des Bauges AOP
Horaires d'ouverture au public : tous les jours
9h-12h et 15h-18h30
Distance : sur l'itinéraire

2 La Ferme de la Corrierie
Aillon le Jeune station, hameau de la Corrierie,
04 79 54 64 70
Fromages : Tomes des Bauges AOP
Horaires d'ouverture au public : Visite : tous les jours à 17h30 sauf le mer. Vente : tous les jours
Distance : 3 km

3 La coopérative laitière de Lescheraines
Lescheraines Chef-lieu, suivre direction Col de Plaimpalais
04 79 63 30 37
Horaires d'ouverture au public : tous les jours
Fromages : Tome des Bauges AOP
Distance : 5 km

4 GAEC La Marmotte en Bauge
La Motte en Bauges, La Frénière Sur la D61, entre le hameau de la Frénière et du Noiray.
06 12 28 08 07
Bâtiment en bois, en contrebas de la route.
Fromages : Tome des Bauges AOP
Horaires d'ouverture au public : Visite : mar. 17h, Vente : tous les jours 8h-10h et 17h-19h sauf dim.
Distance : 5,8 km

5 Alpage d'Allant
GAEC des Neiges
06 18 91 19 93
Fromages : Tome des Bauges AOP
Horaires d'ouverture au public : Visite : de juillet à août, le mer. et ven. 9h-12h
Distance : 7 km

6 La Fromagerie de Marius
41, rue Domenget 73250 Saint Pierre d'Albiny
04 79 36 48 20
Fromages : Tomes des Bauges
Horaires d'ouvertures au public - Vente : du mar. au sam. 8h-12h15 et 15h-19h

7 Monts et terroir
La Bâthie
04 79 89 52 30
Fromages : AOP Beaufort, IGP Raclette de Savoie, IGP Tomme de Savoie
Distance : 6,2 km

8 La Coop
Montée de la Boisserette 73190 Saint Jeoire Prieuré
04 79 75 44 46
Horaires d'ouverture au public : du lun. au sam. 9h-12h30 et 14h-18h30

9 Marché de Challes les Eaux
Centre 73190 Challes Les Eaux
Horaires d'ouverture au public : le ven. 8h-13h

10 Marché des Halles
Place des Halles 73000 Chambéry
Horaires d'ouverture au public : du mar. au sam. 6h-13h30

11 SICA Coopérative laitière de Moutiers
2 rue Juiverie, 73000 Chambéry
09 67 22 08 03
Fromages : Tomme de Savoie IGP et Beaufort AOP
Horaires d'ouverture au public : tous les jours 9h-12h30 et 14h-19h sauf dim. et jours fériés
Distance : 3,2 km

12 Magasin « Tomme et Beaufort »
177 avenue du Grand Verger
73000 Chambéry
04 79 62 30 11
Fromages : Tomme de Savoie IGP et Beaufort AOP
Horaires d'ouverture au public : du lun. au sam. 9h-12h30 et 14h-19h, les jours fériés 9h-12h30, fermé le 01/05
Distance : 3,2 km



Tour du Colombier d'Aillon
©GCAT

Le Tour du Colombier d'Aillon

- 1 La fromagerie du val d'Aillon
- 2 La Ferme de la Corrierie
- 3 La coopérative laitière de Lescheraines
- 4 GAEC La Marmotte en Bauge
- 5 Alpage d'Allant
- 6 La Fromagerie de Marius
- 7 Monts et terroir
- 8 La Coop
- 9 Marché de Challes les Eaux
- 10 Marché des Halles
- 11 SICA Coopérative laitière de Moutiers
- 12 Magasin Tomme et Beaufort

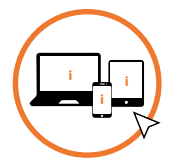
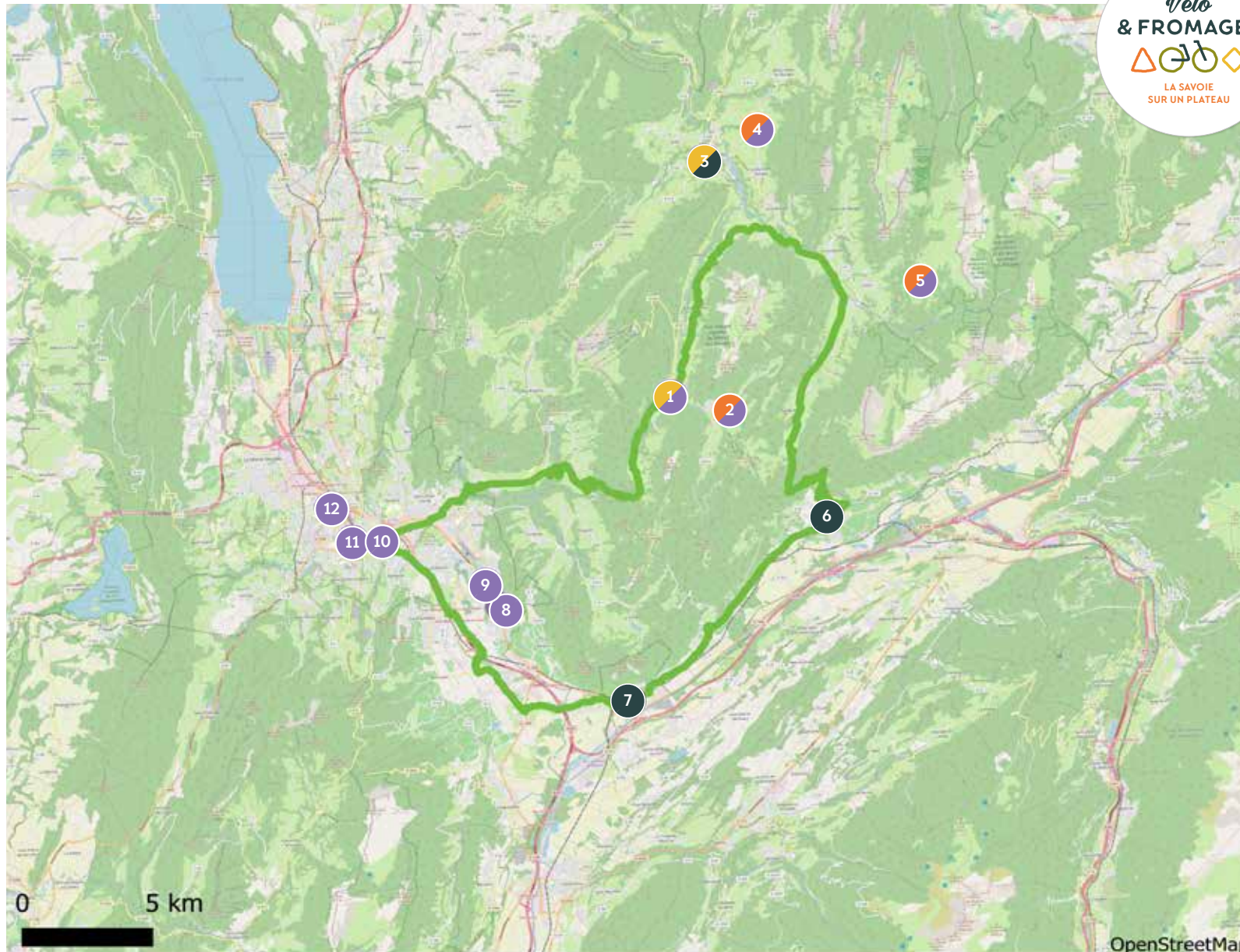

[Pour en savoir +](#)

● Éleveur/Ferme	● Crémier-fromager	🍴 Restaurateur
● Atelier de transformation	● Musée/Événement fromager	🌙 Hébergement
● Cave d'affinage	● Marché & Espace de vente	

La Traversée du Beaufortain

Un itinéraire affiné en Savoie

Rendez-vous au départ de Bourg-Saint-Maurice avant de gravir le fameux Cormet de Roselend. La montée d'une vingtaine de kilomètres se mérite, mais offre des panoramas somptueux sur la Vanoise et le début de la chaîne du Mont-Blanc avec l'Aiguille des Glaciers. Prenez le temps d'observer les marmottes et les fameuses vaches qui fournissent le lait pour le prince des fromages : le Beaufort !



distance

58km

dénivelé positif

1690m

niveau



9 SITES FROMAGERS

1 Coopérative laitière de Haute-Tarentaise

Bourg St Maurice.
04 79 07 04 47
Fromages : Beaufort AOP
Distance : sur l'itinéraire

2 Marché de Bourg-Saint-Maurice

Centre 73700 Bourg-Saint-Maurice

3 Alpage de Plan Mya

Cormet de roselend 73270 Beaufort-sur-doron

4 Coopérative laitière du Beaufortain

Beaufort sur Doron
Avenue du Capitaine Bulle
04 79 38 33 62
Fromages : Beaufort AOP
Horaires d'ouverture au public - Visite : tous les jours
Distance : sur l'itinéraire

5 Marché de Beaufort

Bourg centre 73270 Beaufort-sur-Doron
Horaires d'ouverture au public : les mer.
8h-12h30

6 GAEC Le Cuvy

Beaufort sur Doron, Arêches
06 83 12 44 82
Fromages : Beaufort AOP
Horaires d'ouverture au public - Visite : tous les jours sur rdv
Distance : 6 km

7 Marché d'Albertville

Place Grenette 73200 Albertville
Horaires d'ouverture au public : les sam. matin

8 SICA Coopérative laitière de Moutiers

28 Quai des Allobroges 73200 Albertville
04 79 10 53 81
Fromages : Tomme de Savoie IGP et Beaufort AOP
Horaires d'ouverture au public : tous les jours
Distance : 200 m

9 Monts et terroir

La Bâthie
04 79 89 52 30
Fromages : AOP Beaufort, IGP Raclette de Savoie, IGP Tomme de Savoie
Distance : 6,2 km



Paysages du Beaufortain
©AGATE



Vache Tarine
©K.Mandray



Beaufort
©ADF-KLASSUS

La Traversée du Beaufortain

- 1 Coopérative laitière de Haute-Tarentaise
- 2 Marché de Bourg Saint Maurice
- 3 Alpage de Plan Mya
- 4 Coopérative laitière du Beaufortain
- 5 Marché de Beaufort
- 6 GAEC Le Cuvy
- 7 Marché d'Albertville
- 8 SICA Coopérative laitière de Moutiers
- 9 Monts et terroir

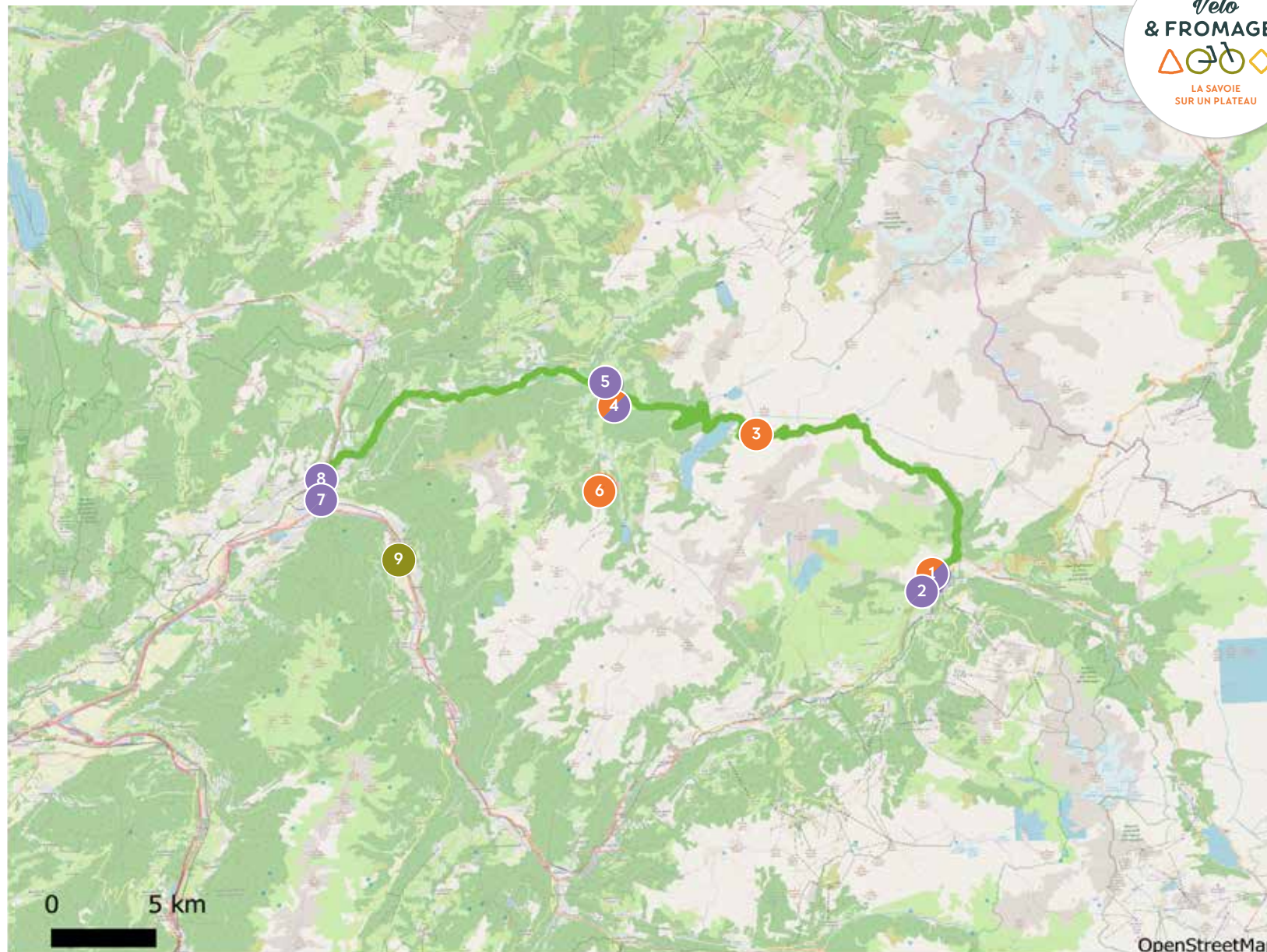

Pour en savoir +

<http://m.savoie-mont-blanc.com/Decouvrir/Bouger-et-se-detendre/Cylo/Velo-Fromages-la-Savoie-et-la-Haute-Savoie-sur-un-plateau>

● Éleveur/Ferme

● Atelier de transformation

● Cave d'affinage

● Crémier-fromager

● Musée/Événement fromager

● Marché & Espace de vente

🍴 Restaurateur

🏠 Hébergement

LA HAUTE-SAVOIE (74)

Circuit de la Vallée Verte

Un itinéraire affiné en Haute-Savoie

Entre nature et culture, la Vallée verte est un véritable écrin composé de 8 villages : Boège, Bogève, Burdignin, Habère-Lullin, Habère-Poche, Saint-André, Saxel et Villard. Elle offre un spectacle permanent avec le Mont-Blanc comme témoin et le Lac Léman comme voisin. Les fans de randonnée et de fromages (abondance, reblochon, tomme de Savoie...) y trouveront leur compte !



distance

66km

dénivelé positif

950m

niveau



8 SITES FROMAGERS

1 Ferme La Bornandine

Ballaison, Chezaboies d'en bas, route des fourrées 74140 Ballaison

06 73 15 39 40

Fromages : Reblochon AOP

Horaires d'ouverture au public : du lundi au samedi 9h-12h et 17h-19h (hors jours fériés) et traite à partir de 17h30

Distance : 5,1 km

2 Ferme du Mont Forchat

70 chemin de Vauverdanne, Les Courbes 74470 Lullin

06 50 54 30 05

Fromages : Abondance AOP

Horaires d'ouverture au public : visite des caves d'affinage sur réservation (payant). Traite à partir de 18h sur réservation de septembre à mai.

Distance : 4,2 km

3 Ferme du Petit Mont

Chef lieu le Petit Mont 74470 Bellevaux

04 50 73 76 04

Fromages : Chevrotin AOP

Horaires d'ouverture au public : atelier du lait (pdt les vac. sco. ou sur réservation)

Distance : 7 km

4 Office de Tourisme des Alpes du Léman - Bureau d'Habère-Poche

18 route du Col, Place des Habères 74420

Habère-Poche

04 50 39 54 46

Horaires d'ouverture au public : Printemps-automne : lun.- mar.- jeu. 9h-12h. Mer.-vend. - sam. 9h-12h et 14h-18h

Juillet-août : Du lundi au samedi 9h-12h et 14h-18h. Dim. 9h-12h

Distance : sur le parcours

5 Fruitière de Bogève

275 Route de Plaine Joux 74250 Bogève

04 50 36 60 32 / 04 50 39 98 23

Fromages : Abondance et Reblochon AOP, Tomme et Raclette de Savoie IGP

Horaires d'ouverture au public : visite et dégustation sur réservation ; vente 7j/7 (distributeur automatique)

Distance : 4 km

6 Marché de Boège

Centre du Village 74420 Boège

04 50 39 10 01

Horaires d'ouvertures au public : tous les mardis de 7h-13h (sauf les jours fériés)

Distance : sur le parcours

7 CAEC Le Chalet

622 route Chez Novelley 74420 Boège

04 50 39 17 20

Fromages : Abondance AOP

Horaires d'ouverture au public : visite sur réservation les merc., jeudi, vend. et samedi matin

Distance : 1 km

8 CAEC Le Plane

Curseille, 1938 route de la Santodronne

74420 St-André de Boège

06 42 33 03 56 / 06 70 93 75 24

Fromages : Abondance et Reblochon AOP

Horaires d'ouverture au public : visite des caves et fruitières sur réservation, vente 7j/7 (distributeur automatique)

Distance : sur le parcours

9 CAEC de Vorzier

248 Chemin de Vorzier, 74930 Reignier-Esery

06 45 50 21 17

Fromages : Tomme de Savoie IGP, Raclette de Savoie IGP

Horaires d'ouverture au public : mar. au vend. de 9h à 12h et de 14h30 à 19h. Le samedi de 9h à 17h

Distance : 6 km



Cyclotourisme en Vallée Verte

©GillesPlace-OTAlpesduLeman



Chèvres de la ferme du Petit Mont

©AFTALP-L Madelon



CAEC Le Plane

©AFTALP-L Madelon

Circuit de la Vallée Verte

- 1 Ferme La Bornandine
- 2 Ferme du Mont Forchat
- 3 Ferme du Petit Mont
- 4 Office de Tourisme de Habère-Poche
- 5 Fruitière de Bogève
- 6 Marché de Boège
- 7 GAEC Le Chalet
- 8 GAEC Le Plane
- 9 GAEC de Vorzier

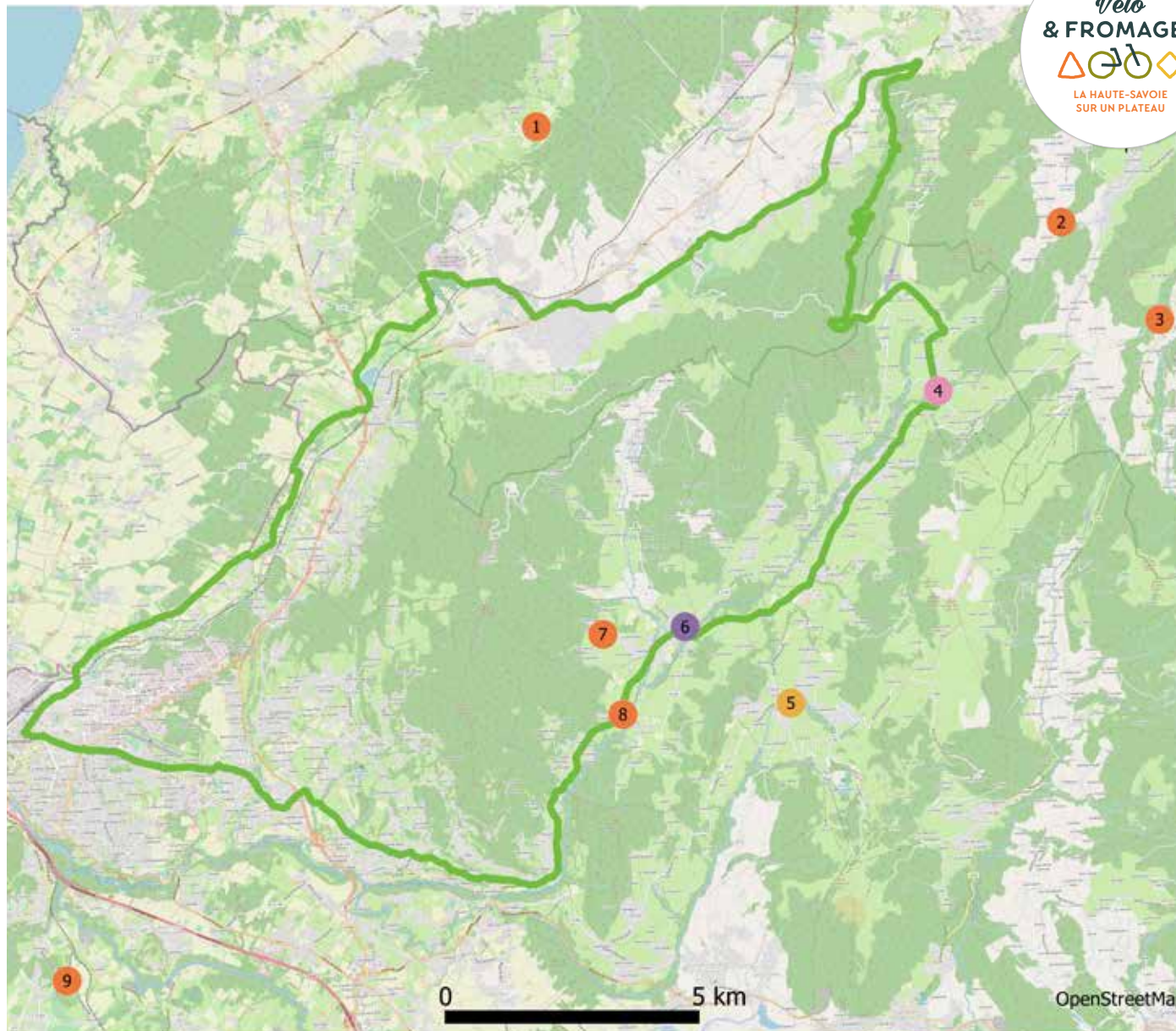

Pour en savoir +

<http://m.savoie-mont-blanc.com/Decouvrir/Bouger-et-se-detendre/Cyclo/Velo-Fromages-la-Savoie-et-la-Haute-Savoie-sur-un-plateau>

- | | | |
|-----------------------------|----------------------------|----------------|
| ● Éleveur/Ferme | ● Crémier-fromager | 🍴 Restaurateur |
| ● Atelier de transformation | ● Musée/Événement fromager | 🌙 Hébergement |
| ● Cave d'affinage | ● Marché & Espace de vente | |

PAYS DE SAVOIE (73-74)

Tour du Semnoz

Un itinéraire affiné en Savoie et en Haute-Savoie

Cette boucle au départ d'Annecy est un circuit idéal pour débuter dans l'ascension des cols ! Avec 12 km pour 480m de dénivelé (soit une pente moyenne de 4%) et un profil régulier, le Leschaux est le col cyclotouristique le plus parcouru de Haute-Savoie ! Il vous guidera jusqu'aux alpages du Semnoz, un lieu idéal au coeur des Bauges pour déguster abondance, tomme et raclette de Savoie...



distance

55km

dénivelé positif

650m

niveau



7 SITES FROMAGERS

1 Office de Tourisme du Lac d'Annecy
1 rue Jean Jaurès - Centre Bonlieu 74000 Annecy
04 50 45 00 33
Horaires d'ouverture au public : du lundi au samedi 9h-12h30 et 13h45-18h
Distance : sur le parcours

2 Marché de Sevrier
Place de l'Eglise 74320 Sevrier
Horaires d'ouverture au public : mercredi 8h-12h30
Distance : sur le parcours

3 CAEC Les Noisetiers en hiver
Les Granges 74320 Leschaux
06 81 08 36 37
Fromages : Abondance AOP et Raclette de Savoie IGP
Horaires d'ouverture au public : visite sur réservation, tous les jours 16h-19h de sept. à mai. Le vendredi 15h-19h en été.
Distance : sur le parcours

4 CAEC Les Noisetiers en été
Alpage du Semnoz
06 81 08 36 37
Fromages : Abondance AOP et Raclette de Savoie IGP
Horaires d'ouverture au public : visite de la ferme d'alpage sur réservation
Distance : 9,5 km

5 CAEC La Marmotte en Bauges
Le Noiray - La Frenière 73340 La Motte-en-Bauges
06 76 43 92 92 / 06 12 28 08 07
Fromages : Tomme des Bauges AOP
Horaires d'ouverture au public : mardi et jeudi 17h-18h30 sur réservation
Distance : 5,1 km

6 Coopérative laitière de Lescheraines
Chef-lieu 73340 Lescheraines
04 79 63 30 37
Fromages : Tomme des Bauges AOP
Horaires d'ouvertures au public : visite et vente, tous les jours 9h30-12h et 15h-19h
Distance : 3,1 km

7 Fruitière du Semnoz
Sur la Côte Gaillard 74540 Gruffy
04 50 77 40 32
Fromages : Abondance et Tomme des Bauges AOP
Horaires d'ouverture au public : atelier de fabrication du lundi au samedi 9h30-12h. Musée sur réservation du lundi au samedi 9h-12h et 15h30-19h (gratuit)
Distance : sur le parcours



Piste cyclable des bords du Lac d'Annecy
©SavoieMontBlanc-Chabance



Lac d'Annecy Sevrier
©SavoieMontBlanc-Bijasson



CAEC Les Noisetiers
©AFTALP-L Madelon

Tour du Semnoz

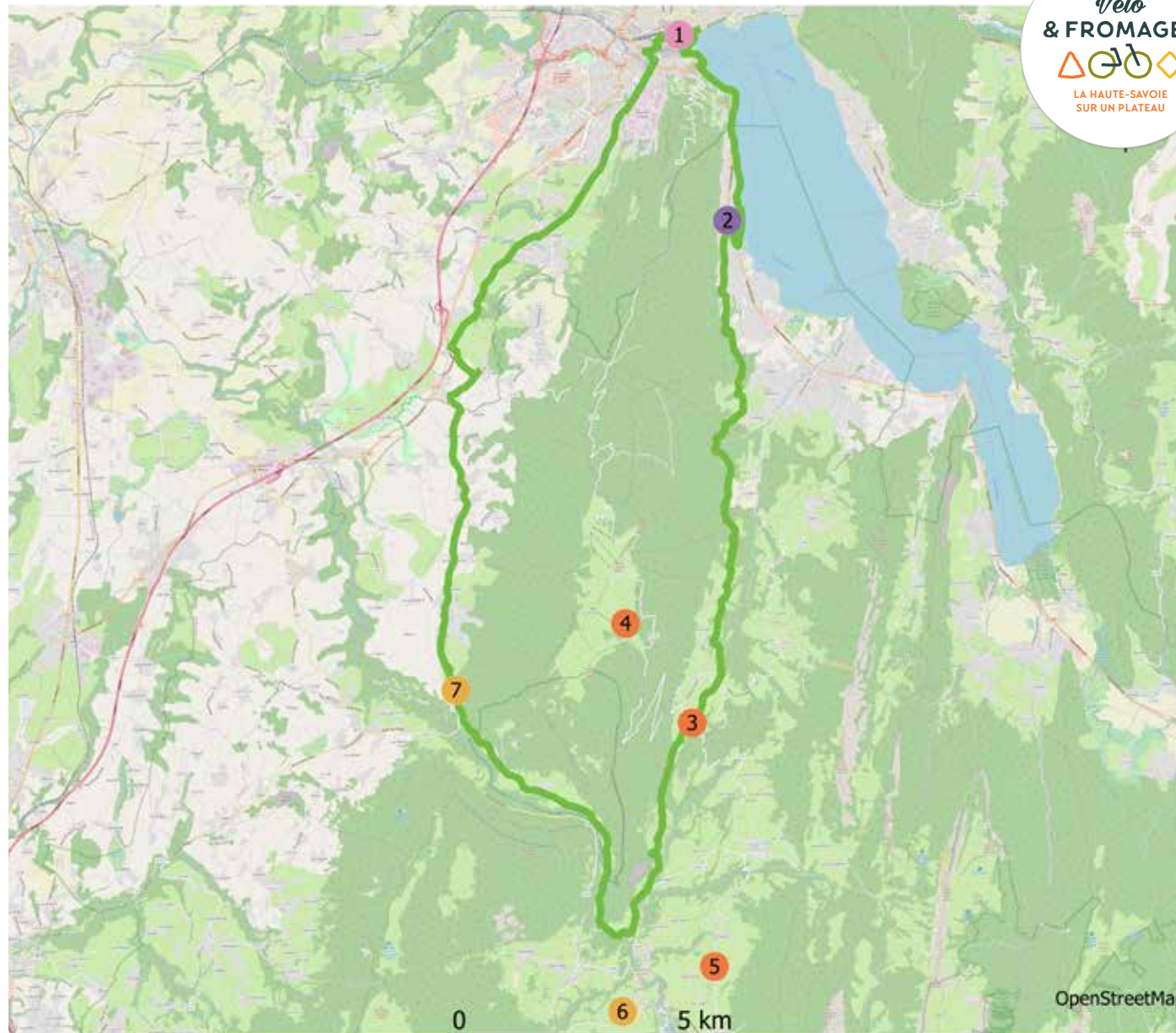

- 1 Office de Tourisme du Lac d'Annecy
- 2 Marché de Sevrier
- 3 CAEC Les Noisetiers en hiver
- 4 CAEC Les Noisetiers en été
- 5 CAEC La Marmotte en Bauges
- 6 Coopérative laitière de Lescheraines
- 7 Fruitière du Semnoz

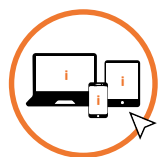

Pour en savoir +

<http://m.savoie-mont-blanc.com/Decouvrir/Bouger-et-se-detendre/Cyclo/Velo-Fromages-la-Savoie-et-la-Haute-Savoie-sur-un-plateau>

● Éleveur/Ferme	● Crémier-fromager	☺ Restaurateur
● Atelier de transformation	● Musée/Événement fromager	🌙 Hébergement
● Cave d'affinage	● Marché & Espace de vente	

LA HAUTE-SAVOIE (74)

Tour des Glières et option Plateau des Glières

Un itinéraire affiné en Haute-Savoie

Au départ du lac d'Annecy, ce beau circuit préalpin vous conduira à travers trois villes remarquables : Thônes, capitale des Aravis, la cité médiévale de La Roche-sur-Foron et Thorens-Glières dominée par son château médiéval. Les plus sportifs grimperont jusqu'au Plateau des Glières, haut lieu de mémoire. Faites vos provisions de Reblochon !



distance

90km

dénivelé positif

1280m

niveau



18 SITES FROMAGERS

1 Office de Tourisme du Lac d'Annecy
1 rue Jean Jaurès - Centre Bonlieu 74000 Annecy
04 50 45 00 33
Horaires d'ouverture au public : du lundi au samedi 9h-12h30 et 13h45-18h
Distance : sur le parcours

2 Fromagerie-Restaurant La ferme de Lorette
40 Avenue d'Annecy 74230 Thônes
04 50 88 12 50
Fromages : Reblochon AOP
Horaires d'ouverture au public : du lundi au samedi 8h30-12h et 14h-19h, le dimanche 8h30-12h et 14h30-19h
Distance : sur le parcours

3 Le Farto de Thônes
56 Avenue d'Annecy 74230 Thônes
04 50 44 08 37 / 06 78 12 55 05
Fromages : 5 fromages de Savoie AOP et IGP
Horaires d'ouverture au public : du lundi au samedi 8h-19h, le dimanche 9h30-12h30 et 15h30-19h
Distance : sur le parcours

4 Office de Tourisme de Thônes
1 rue Blanche 74230 Thônes
04 50 02 00 26
Horaires d'ouverture au public : tous les jours 9h-12h et 14h-18h sauf le dimanche. En juillet-août : du lundi au samedi 9h-12h30 et 14h-18h30 et dimanche 9h45-12h15 et 17h-19h
Distance : sur le parcours

5 Les fromages du Fermier / fromagerie Paccard
Les Bréviaires 74230 Manigod
04 50 44 07 50
Fromages : 5 fromages de Savoie AOP et IGP
Horaires d'ouverture au public : du lundi au vendredi 6h-18h
Distance : 5,2 km

6 Ferme Angelloz
600 Route du Bois de l'Envers 74450 Saint-Jean-de-Sixt
04 50 02 29 81 / 04 79 34 94 80
Fromages : Reblochon fermier Aravis
Horaires d'ouvertures au public : tous les jours 8h-20h du 01/06 au 01/09. En alpage au col des Aravis. Traite entre 16h30-17h. Vente directe 8h-20h
Distance : sur le parcours

7 Office de Tourisme de St-Jean-de-Sixt
47 Chemin Léon Laydernier, Maison des Aravis 74450 St-Jean-de-Sixt
04 50 02 70 14
Distance : sur le parcours

8 Le Hameau des Alpes
44 Route de la Patton 74220 La Clusaz
04 50 66 94 34
Fromages : Reblochon AOP
Horaires d'ouverture au public : du 27/04 au 28/06/20 merc. vend-dimanche 14h-18h30. Fermé le 01/05. Du 29/06 au 13/09/20 du mardi au dimanche 13h-19h
Distance : 4,2 km

9 Ferme Auberge des Corbassières en été
Alpage des Corbassières, Massif de Beauregard 74220 La Clusaz
04 50 32 63 81 / 06 71 11 34 90
Fromages : Reblochon AOP
Horaires d'ouverture au public : tous les jours 8h-19h
Distance : 6 km



Chaîne des Aravis
©SavoieMontBlanc-Bijasson



Ferme haut-savoyarde
©AFTALP-L. Madelon



Reblochon fermier
©AFTALP-L. Madelon

Tour des Glières et option Plateau des Glières

Un itinéraire affiné en Haute-Savoie

10 Ferme Auberge des Corbassières en hiver

98 chemin du Var 74220 La Clusaz
04 50 32 63 81 / 06 71 11 34 90
Fromages : Reblochon AOP
Horaires d'ouverture au public : visites à la ferme et vente de Reblochon
Distance : 4,8 km

11 Marché du Grand-Bornand

Grenette 74450 Le Grand Bornand
04 50 02 78 00
Horaires d'ouverture au public : toute l'année, mercredi 8h-12h30
Distance : sur le parcours

12 CAEC d'Hermey

L'Envers du Bouchet, Les Frasses Jacquier
74450 Le Grand Bornand
06 09 70 25 47 / 06 76 74 27 83
Fromages : Reblochon AOP
Horaires d'ouverture au public : visites libres ou guidées à partir de 18h (payant)
Distance : 4,8 km

13 EARL Les Eglantiers

Les granges du Bouchet 74450 Le Grand Bornand
04 50 02 36 78
Fromages : Raclette IGP, Reblochon AOP
Horaires d'ouverture au public : visite et atelier de fabrication le vendredi après-midi sur réservation (payant)
Distance : 6 km

14 Ferme de Trembay en été

Col de Chatillon (en VTT)
06 72 83 22 34 / 06 89 62 35 20
Fromages : Abondance AOP, Tomme de Savoie IGP
Horaires d'ouverture au public : tous les jours du 23/06 au 15/09
Distance : 10 km

15 Ferme de Trembay en hiver

1135 route de Morat-Tremblay 74130 Le Petit Bornand Les Glières (en VTT)
06 72 83 22 34 / 06 89 62 35 20
Fromages : Abondance AOP, Tomme de Savoie IGP
Horaires d'ouverture au public : à partir de 17h30 - magasin de vente à la ferme
Distance : 0,8 km

16 Ferme des Chenevifs

407 route de Mornex 74800 St Laurent
06 76 87 89 10 / 04 50 03 09 92
Fromages : Abondance AOP
Horaires d'ouverture au public : du lundi au vendredi 8h30-18h. Visite gratuite sur réservation : fabrication et caves (8h-11h), traite (17h)
Distance : 600 m

17 Marché de Thorens-Glières

Place de la Mairie 74570 Thorens-Glières
04 50 22 82 32
Horaires d'ouverture au public : du 10 janvier au 30 décembre 2020, mercredi et samedi, 9h-12h30
Distance : sur le parcours

18 Fruitière du Parmelan

413 Avenue de Bonatray 74370 Villaz
04 50 32 41 13
Fromages : Reblochon AOP
Horaires d'ouverture au public : toute l'année du lundi au samedi 9h-12h et 15h-19h
Distance : sur le parcours



Vélo
& FROMAGES



LA HAUTE-SAVOIE
SUR UN PLATEAU



Cyclotouristes
©SavoieMontBlanc-Bijasson



Moulage du fromage
©AFTALP-L.
Madelon-Angelloz



Fabrication du Reblochon
©AFTALP-L.
Madelon

Tour des Glières & option Plateau des Glières



- 1 Office de Tourisme du Lac d'Annecy
- 2 Fromagerie-Restaurant La ferme de Lorette
- 3 Le Farto de Thônes
- 4 Office de Tourisme de Thônes
- 5 Les Fromages du Fermier
- 6 Ferme Angelloz
- 7 Office de Tourisme de St-Jean-de-Sixt
- 8 Le Hameau des Alpes
- 9 Ferme Auberge des Corbassières en été
- 10 Ferme Auberge des Corbassières en hiver
- 11 Marché du Grand-Bornand
- 12 CAEC d'Hermey
- 13 EARL Les Eglantiers
- 14 Ferme de Trembay en été
- 15 Ferme de Trembay en hiver
- 16 Ferme des Chenevifs
- 17 Marché de Thorens-Glières
- 18 Fruitière du Parmelan

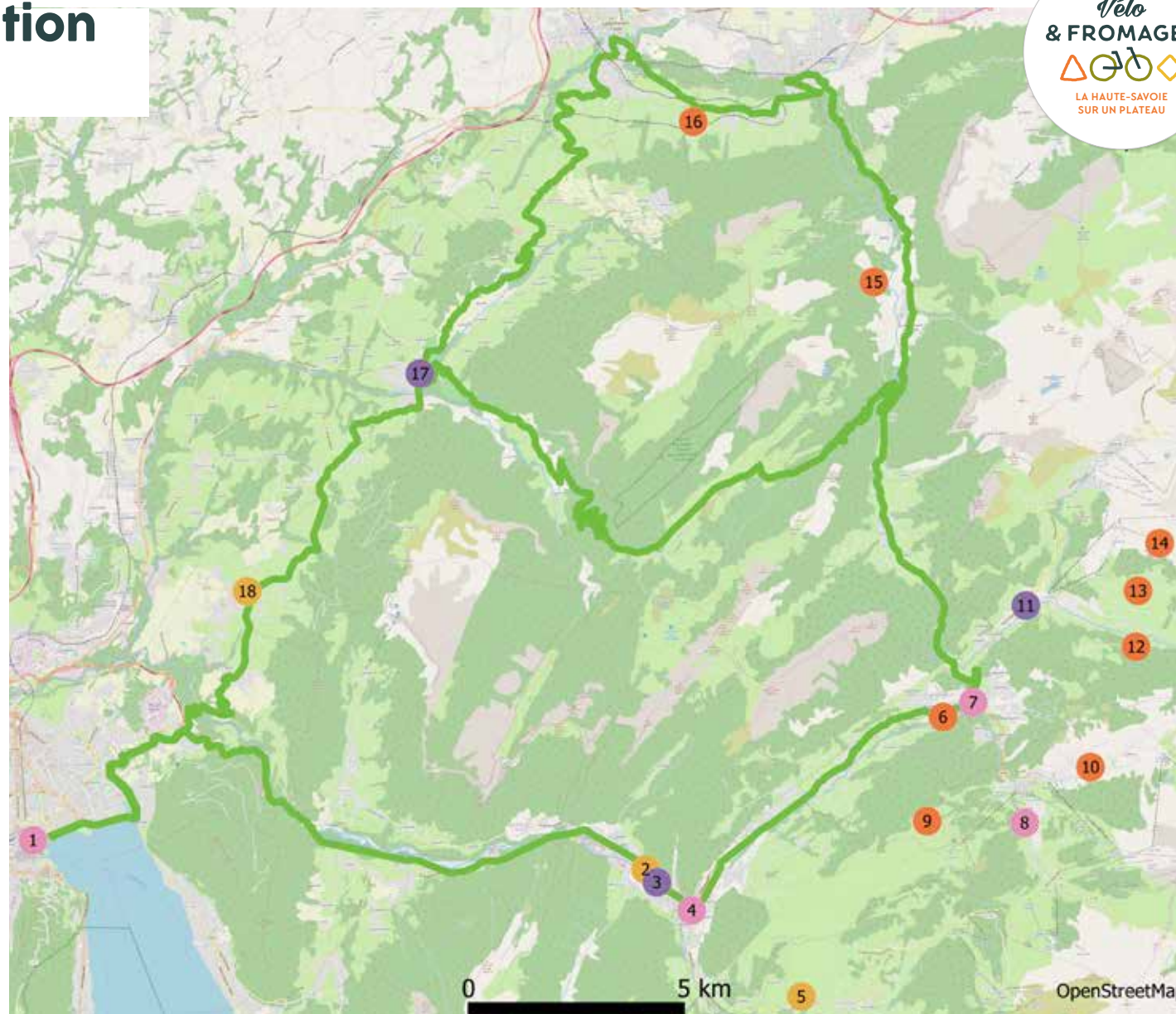

[Pour en savoir +](#)

● Éleveur/Ferme	● Crémier-fromager	🍴 Restaurateur
● Atelier de transformation	● Musée/Événement fromager	🌙 Hébergement
● Cave d'affinage	● Marché & Espace de vente	

LA SEINE-MARITIME (76)

Le grand circuit du Neufchâtel

Un itinéraire affiné en Seine-Maritime

Sur la base de 4 boucles cyclables déjà aménagées, cet itinéraire au départ du château de Mesnières-en-Bray forme une grande boucle. Découvrez sur ces petites routes de campagne les paysages de la Boutonnière du Pays de Bray qui font l'AOP Neufchâtel. Un balisage spécial fromage accompagnera vos visites à la rencontre des producteurs de fromage pour découvrir les différentes étapes de sa fabrication.



distance

67km

durée estimée

6h00

niveau



32 SITES FROMAGERS

1 SARL Levêque

44, rue de Grémonval
BAILLEUL NEUVILLE 76660
Horaires d'ouverture au public - Vente : du
lun. au ven. 7h-13h et le sam. 7h-10h30
- Pas de visite

2 Céline et Nicolas VILLIERS

359, rue de la Croix Colos
BEAUSSAULT 76870
Horaires d'ouverture au public - Vente : tous
les jours le matin - Visite : sur rdv

3 Chèvrerie du Val de Bures

Route des Longs Vallons
BELLENCOMBRE 76440
Horaires d'ouverture au public - Vente : tous
les jours - Visite : sur rdv

4 Le domaine de Merval

Route d'Argueil, Le Château
BREMONTIER Merval 76220
Horaires d'ouverture au public - Vente : jeu.
13h30-17h30, ven. 9h-12h et 13h30-18h,
- Visite : sur rdv

5 Aux glaces du Pays de Bray

48 Rue des Potiers BULLY 76270
Fromages : Tome des Bauges AOP
Horaires d'ouverture au public - Vente : ven.
17h-19h et le sam. 10h-12h et 14h-19h
- Visite : sur rdv

6 La Ferme de Hyaumet

2448, le Hyaumet DAMPIERRE-EN-BRAY
76220
Horaires d'ouverture au public - Vente : le
sam. matin 9h30-12h30 - Pas de visite

7 EARL HOULÉ

8 route du Tilleul FLAMETS-FRETILS 76270
Horaires d'ouverture au public - Vente : du
lun. au ven. 9h-12h et 14h-16h - Pas de visite

8 Marché de Forges-les-Eaux

Place Brévière FORGES-LES-EAUX 76440
Horaires d'ouverture au public : jeu. et dim.
matin

9 Hôtel-Restaurant La Paix

15 rue de Neufchâtel
FORGES-LES-EAUX 76440
Fromages : Neufchâtel
Horaires d'ouverture au public : tous les jours

10 Sofhôtel

57 rue du Maréchal Lelerc
FORGES-LES-EAUX 76440
Fromages : Neufchâtel
Horaires d'ouverture au public : tous les jours

9 Une fée dans l'asinerie

5 route de Gournay
GAILLEFONTAINE 76870
Horaires d'ouverture au public : mer. et sam.
14h-18h de mars à fin décembre

10 La ferme Saint Joseph

9, rue du bas de Gancour
GANCOUR-ST-ETIENNE 76220
Horaires d'ouverture au public : tous les jours
9h-19h de mars à décembre inclus sauf dim.
après midi



Dégustation
de fromages
locaux
©SMA-V.Rustuel



Neufchâtel en
Bray
©Ledoux

Le grand circuit du Neufchâtel

Un itinéraire affiné en Seine-Maritime

11 Marché de Cournay-en-Bray

Place nationale
GOURNAY-EN-BRAY 76220
Horaires d'ouverture au public : mar. et ven. matin

12 Ferme la Vallée Haute

Rue du Bois de la Vigne GRAVAL 76270
Horaires d'ouverture au public - Vente : du lun. au ven. 9h-13h - Visite : sur rdv

13 Ferme du Mont du Bec

2 impasse de gaillon HAUSSEZ 76440
Horaires d'ouverture au public - Vente : mer 9h-12h et 15h-19h l'été et 18h30 l'hiver, et le jeu. ven. sam. 15h-19h l'été et 18h30 l'hiver

14 SARL Villiers

1bis, Les Communes ILLOIS 76390
Horaires d'ouverture au public - Vente : du lun. au ven. 8h-13h - Pas de visite

15 Marché de la feuillie

LE FEUILLIE 76220
Horaires d'ouverture au public : le ven. matin

16 La Ferme de la Gâte

1 La Gâte
MESNIERES-EN-BRAY 76270
Horaires d'ouverture au public : sur rdv

17 Château de Mesnières-en-Bray

Le Château MESNIERES-EN-BRAY 76270
Horaires d'ouverture au public : juillet et août 14h30-18h30

18 La Vache de Louvicamp

10 rue de Beaussault
MESNIL-MAUGER 76440
Horaires d'ouverture au public - Vente : mer. et ven. 17h30-19h30 - Visite : sur rdv

19 EARL Thillard Jacky

15, route du Donjon MORTEMER 76270
Horaires d'ouverture au public - Vente : mar. jeu. ven. 9h-18h et le sam. 9h-12h
- Pas de visite

20 GAEC Brianchon - Ferme des fontaines

427 route de Gaillefontaine
NESLE-HODENG 76270
Horaires d'ouverture au public - Vente : tous les matins et en fin d'après midi
- Visite : sur rdv

21 Étienne Thillard

963 Rue du Centre
NESLE-HODENG 76270
Horaires d'ouverture au public - Vente : du lun. au sam. sauf sur l'heure des repas
- Pas de visite

22 GAEC du Cœur Normand

621, la Mare aux Daims
NESLE-HODENG 76270
Horaires d'ouverture au public - Pas de visite

23 EARL Monnier

10, route de Gaillefontaine
NEUFCHATEL-EN-BRAY 76270
Horaires d'ouverture au public - Vente : du lun. au jeu. 9h15-12h et 14h-17h30, le sam. 14h-18h - Pas de visite

24 Musée Mathon Durand

53 Grande Rue Saint-Pierre
NEUFCHATEL-EN-BRAY 76270
Fromages : Neufchâtel
Horaires d'ouverture au public : octobre à mai sam. et dim. 14h-18h

25 Marché de Neufchâtel-en-Bray

Place du 11 novembre
NEUFCHATEL-EN-BRAY 76220
Horaires d'ouverture au public : le sam. matin

26 Hôtel-Restaurant Les Airelles

2 passage Michu
NEUFCHATEL-EN-BRAY 76270
Fromages : Neufchâtel
Horaires d'ouverture au public : tous les jours

27 Ferme de la Varenne

633, le Mesnil Benard SAINT-SAËNS 76680
Horaires d'ouverture au public - Vente : du lun. au ven. 17h-19h et le sam. 9h-12h

28 EARL Jubert

155, Chemin Mesnil Sigaux
SAINT-SAIRE 76270
Horaires d'ouverture au public - Vente : tous les jours sauf mar. matin et jeu. après-midi
- Pas de visite

29 Marcotte

195 Chemin de la Source
SAINT-SAIRE 76270
Horaires d'ouverture au public - Vente : du sam. 12h au mer. 12h - Pas de visite

30 Fromagerie Anselin

17, route de l'Eaulne
SAINTE-BEUVE-EN-RIVIERE 76270
Horaires d'ouverture au public - Vente : du lun. au sam. 7h-12h - Pas de visite



Vélo
& FROMAGES



LA SEINE-MARITIME
SUR UN PLATEAU



Fromages de
Neufchâtel
©SMA-H.Zangl



Vaches du Pays
de Bray
©SMA-H.Zangl

LA SEINE-ET-MARNE (77)

Le circuit « Bataille de la Marne 1914 »

Un itinéraire affiné en Seine-et-Marne

Au départ du musée de la Grande Guerre, à Meaux, prolongez votre parcours dans les pas des soldats de la bataille de la Marne, à la découverte des lieux et des hommes qui ont fait l'Histoire. En parcourant ces boucles, découvrez quelques-unes des étapes majeures du circuit de la première bataille de la Marne de 1914 qui s'est tenue au coeur du Pays de Meaux, dans les plaines de la Brie.

distance

14km/32km

dénivelé positif

465 m

niveau



8 SITES FROMAGERS

1 Fromagerie Saint Faron

Rue Jehan de Brie 77100 MEAUX

01 64 36 69 44

Fromages : Brie

Horaires d'ouverture au public : Mardi au

samedi - 10h-12h30 & 15h30-17h.

Distance : 900 m

2 Maison du Brie de Meaux

7 place Charles de Gaulle 77100 MEAUX

01 64 33 02 26

Horaires d'ouverture au public : Lundi au

samedi - 10h-12h30 & 13h30-17h. Dimanche

de 14h-17h.

Distance : 3 km

3 La Maison Meldoise

33 rue Saint Rémy 77100 MEAUX

01 60 23 43 63

Horaires d'ouverture au public : Mardi et jeudi

- 12h-14h & 19h-21h30. Mercredi - 19h-21h30

Vendredi et samedi - 12h-14h & 19h-22h30.

Dimanche - 12h-14h30.

Distance : 3 km

4 La fromagère

4 rue du Général Leclerc 77100 MEAUX

01 64 34 22 82

Horaires d'ouverture au public : Mardi au jeudi

- 9h-12h30 & 15h30-19h. Vendredi et samedi

- 9h-13h30 & 14h30-19h15. Dimanche - 9h30-

13h.

Distance : 2,5 km

5 Fromagerie du Brie et d'ailleurs

18 rue du Commandant Berge 77100 MEAUX

09 52 79 86 94

Horaires d'ouverture au public : Mardi au samedi

- 9h30-13h & 15h-19h30. Dimanche - 9h30-

13h.

Distance : 3 km

6 Marché de Meaux

Place du marché 77100 MEAUX

Horaires d'ouverture au public : Samedi - 8h-13h.

Distance : 3,2 km

7 La Péniche

6 quai Sadi Carnot 77100 MEAUX

01 60 01 16 16

Horaires d'ouverture au public : Mardi au

samedi - 12h-14h30 & 19h-22h30.

Distance : 3 km

8 L'Auberge du Champ de Mars

16 avenue de la Victoire 77100 MEAUX

01 64 34 15 15

Horaires d'ouverture au public : Mardi au

vendredi - 12h00 - 13h30 & 19h00 - 21h30.

Samedi - 19h00 - 21h30. Dimanche - 12h00

- 14h00.



Vélo
& FROMAGES



LA SEINE-ET-MARNE
SUR UN PLATEAU



Musée du Brie
de Meaux
© Gilles PUECH



Brie sur le
Marché
© Jarry-Tripelon_
CRT Paris Ile-de-
France



Productrices
de lait pour la
fabrication du
Brie
© Christophe
Meireis_BD

Le circuit « Bataille de la Marne 1914 »

- 1 Fromagerie Saint Faron
- 2 Maison du Brie de Meaux
- 3 La Maison Meldoise
- 4 La fromagère
- 5 Fromagerie du Brie et d'ailleurs
- 6 Marché de Meaux
- 7 La Péniche
- 8 L'Auberge du Champ de Mars

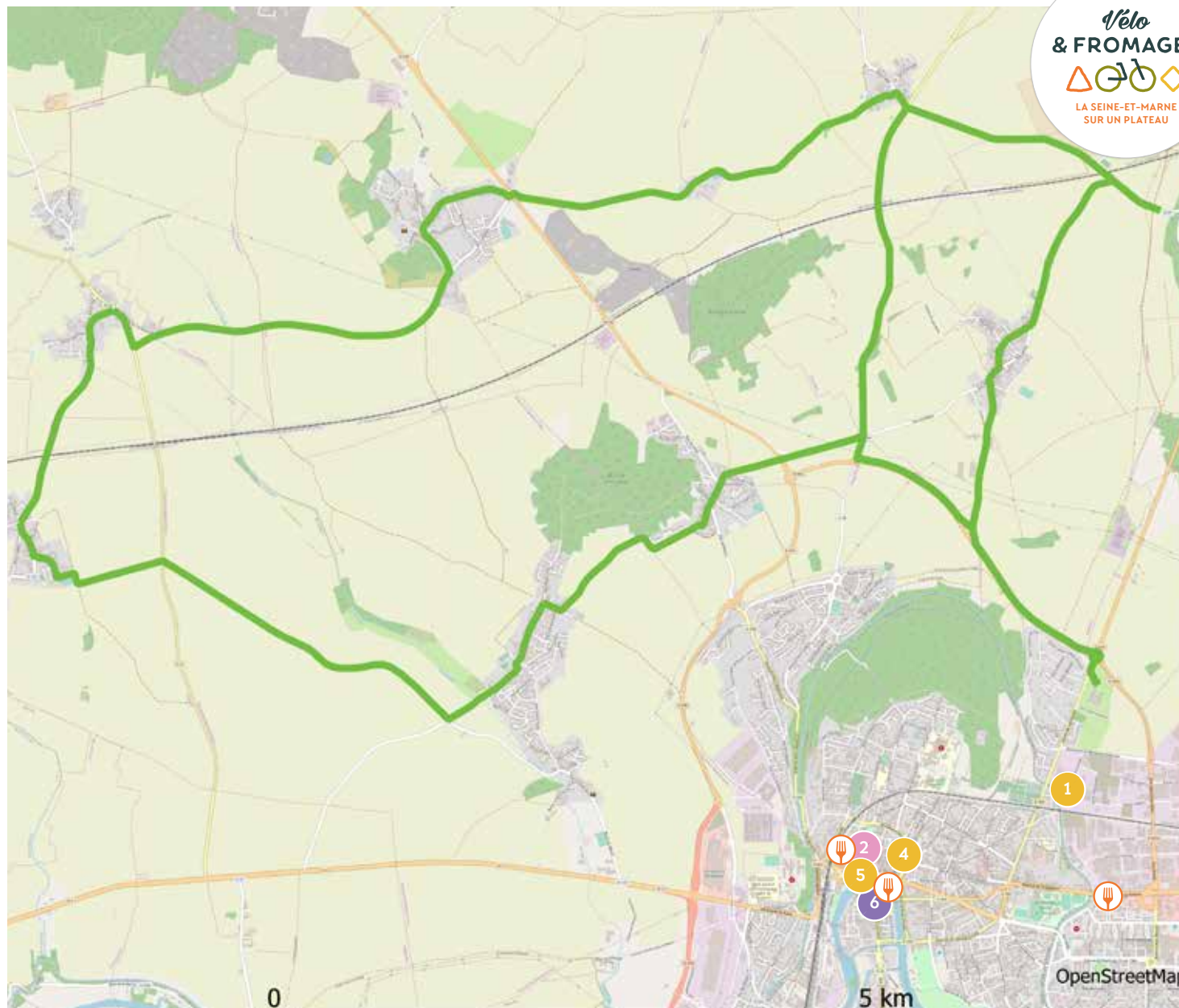

● Éleveur/Ferme	● Crémier-fromager	🍴 Restaurateur
● Atelier de transformation	● Musée/Événement fromager	🌙 Hébergement
● Cave d'affinage	● Marché & Espace de vente	

LA SEINE-ET-MARNE (77)

L'Eurovéloroute 3/Scandibérique Tronçon Sud

Un itinéraire affiné en Seine-et-Marne

Connu pour être le repère des peintres impressionnistes, cet itinéraire vous permettra de découvrir des décors des plus bucoliques aux plus majestueux comme ces maisons construites sur les bords de la Seine à la Belle Epoque. Le parcours aménagé en Forêt de Fontainebleau vous offrira de belles vues depuis des « fenêtres » naturelles, dans des clairières ombragées, l'idéal pour une pause détente !



distance

70km

dénivelé positif

450 m

niveau



9 SITES FROMAGERS

1 Fromages & Cie

9 rue Carnot 77000 MELUN
01 64 37 09 30

Fromages : Bries, coulommiers
Horaires d'ouverture au public : Mardi et mercredi - 8h30-13h & 15h30-19h. Jeudi et vendredi - 8h30-13h & 15h-19h. Samedi - 8h30-13h & 15h-19h30
Distance : 200 m

2 Melun fête son Brie

26 Place Saint-Jean 77000 MELUN
Horaires d'ouverture au public : 1er samedi d'octobre
Distance : 600 m

3 Fromagerie Barthélémy-Goursat

92 rue Grande 77300 FONTAINEBLEAU
01 64 22 21 64
Fromages : Fontainebleau
Horaires d'ouverture au public : Mardi au jeudi - 8h-12h30 & 16h-19h15. Vendredi - 8h-13h & 15h30-19h15. Samedi - 8h-13h & 15h-19h15. Dimanche - 8h30-13h
Distance : 4,5 km

4 Marché de Fontainebleau

4 Place de la République 77300 FONTAINEBLEAU
Horaires d'ouverture au public : Mardi-Vendredi-Dimanche - 7h-13h
Distance : 4,3 km

5 Les Terroirs de France

41 rue des Sablons 77300 FONTAINEBLEAU
01 64 22 50 80
Horaires d'ouverture au public : Mardi au jeudi - 8h30-13h & 15h30-19h30. Vendredi - 8h30-13h & 15h-19h30. Samedi - 8h30-13h & 14h30-19h30. Dimanche - 8h30-13h.
Distance : 4,5 km

6 La ferme des Sablons

19 rue des Sablons 77300 FONTAINEBLEAU
01 64 22 67 25
Fromages : Fontainebleau
Horaires d'ouverture au public : Mardi au jeudi - 8h30-13h & 15h30-19h30. Vendredi - 8h-13h & 15h30-19h30. Samedi - 8h-19h30. Dimanche - 8h30-13h.
Distance : 4,6 km

7 Foire aux Fromages et aux Vins

5 Rue Claude Bernard 77250 VENEUX-LES-SABLONS
Horaires d'ouverture au public : 1er weekend de septembre - 10h-20h/19h
Distance : 1,6 km

8 La fromagerie de Moret

5 rue de l'Eglise 77250 MORET-LOING-ET-ORVANNE
01 60 96 25 05
Fromages : Bries, le Morétain
Horaires d'ouverture au public : Mardi-Jeudi-Vendredi-Samedi - 9h15-13h & 15h30-19h30. Mercredi - 9h15-13h. Dimanche - 9h15-13h

9 Terroir Et Traditions Chaffraix

16 place de la République 77140 NEMOURS
01 64 28 02 00
Fromages : Bries
Horaires d'ouverture au public : Mardi-jeudi-vendredi - 8h30-13h & 15h-18h30. Mercredi - 8h-12h30. Samedi - 7h-13h & 15h-18h30. Dimanche - 9h-12h30
Distance : 600 m



Affinage
©Christophe Meireis_BD



Marché
©Jarry-Tripelon _ CRT Paris Ile-de-France



Bries & Coulommiers
©JC Karmann

L'Eurovéloroute 3/Scandibérique Tronçon Sud

- 1 Fromages & Cie
- 2 Melun fête son Brie
- 3 Fromagerie Barthélémy-Goursat
- 4 Marché de Fontainebleau
- 5 Les Terroirs de France
- 6 La ferme des Sablons
- 7 Foire aux Fromages et aux Vins
- 8 La fromagerie de Moret
- 9 Terroir Et Traditions Chaffraix

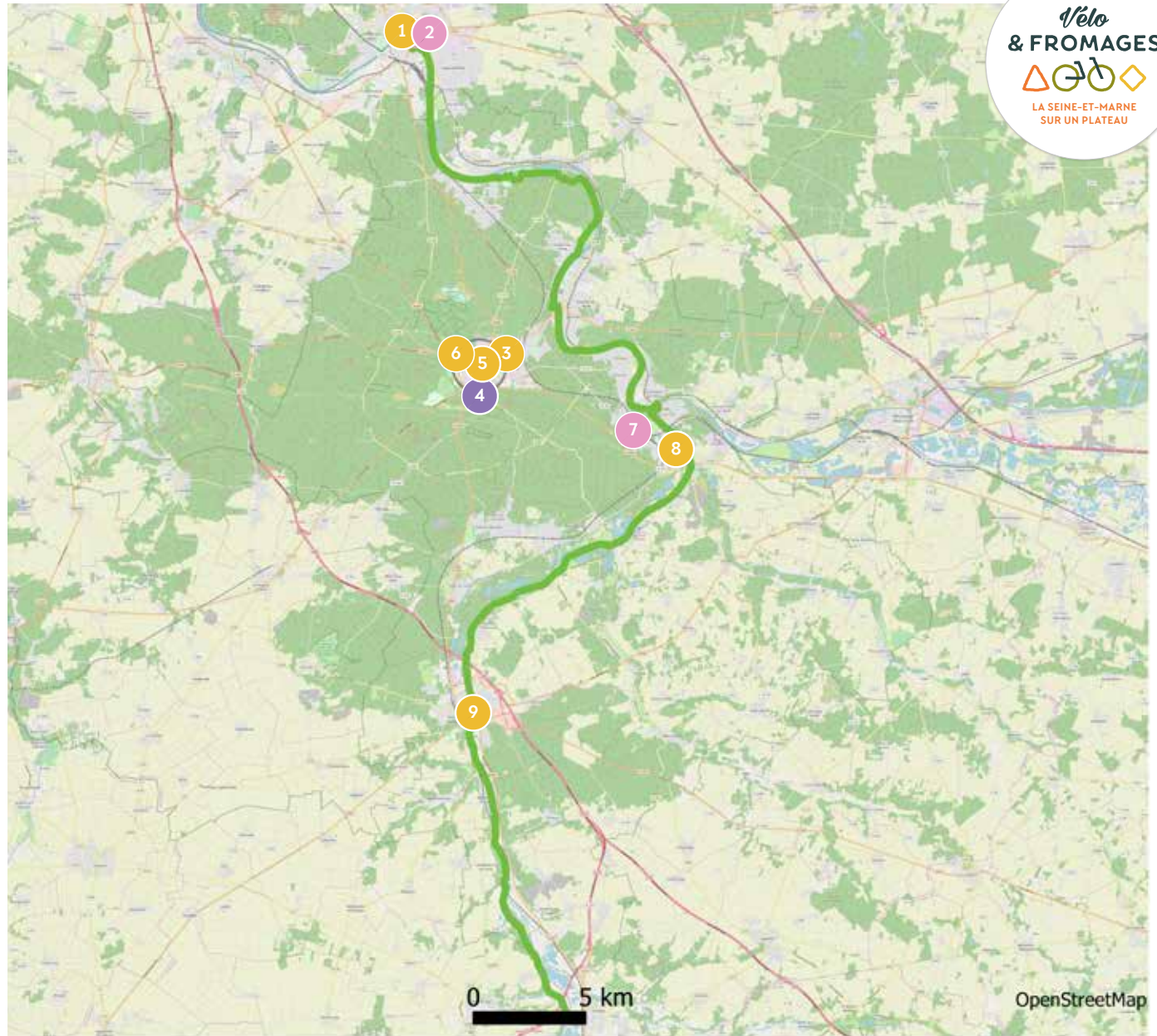

- | | | |
|-----------------------------|----------------------------|----------------|
| ● Éleveur/Ferme | ● Crémier-fromager | 🍴 Restaurateur |
| ● Atelier de transformation | ● Musée/Événement fromager | 🌙 Hébergement |
| ● Cave d'affinage | ● Marché & Espace de vente | |

LES DEUX-SÈVRES (79)

La Vélo Francette Soutiers - Échiré

Un itinéraire affiné en Deux-Sèvres

Du bocage gâtinais aux rives de la Sèvre niortaise, l'itinéraire traverse des villages et des paysages : Soutiers, Saint-Marc-la-Lande où se dressent une collégiale et la commanderie des Antonins, les boucles de la Sèvre niortaise, Echiré et les châteaux de Coudray-Salbart et de Mursay.



distance

30,7km

durée estimée

2h30 min

niveau



9 SITES FROMAGERS

1 Fromagerie artisanale « Le Coteau »

14, rue des Chaumes Le Poirier
79310 SAINT-PARDOUX
05 49 63 41 06

Fromages : chèvre et vache
Horaires d'ouverture au public - Vente : tous les jours 8h-12h sauf dim. et jours fériés
Distance : 1 km

2 EARL Chevreau

Le Petit Chanteloup
79310 SAINT-MARC-LA-LANDE
05 49 25 82 78

Fromages : Mothais sur feuille, bûche, petits chevreaux apéro, crottins, faisselle, fromage blanc, tomme pressée
Horaires d'ouverture au public - Vente : mer. et ven. 16h-19h, sam. 11h-12h et d'octobre à mars, mer. et ven. 16h-19h - Visite sur rdv
Distance : sur l'itinéraire

3 Laiterie coopérative de Pamplie

51 Route du Chêne-Casse-Tête
79220 PAMPLIE
05 49 25 81 82

Fromages : fromage blanc
Horaires d'ouverture au public - Vente : du mar. au ven. 14h-18h, le sam. 9h-12h30
Distance : 5,18 km

4 Coopérative laitière de la Sèvre - Laiterie d'Echiré

76, place de l'église 79410 ECHIRE
05 49 32 89 09

Fromages : beurre et crème d'Echiré AOP Charentes-Poitou
Horaires d'ouverture au public - Vente : mer. et ven. 9h-12h30 et 14h-18h et le sam. 9h-12h30
Distance : sur l'itinéraire

5 Marché de producteurs à Echiré

76, place de l'église 79410 ECHIRE
Horaires d'ouverture au public : 1e et 3e ven. du mois 17h-20h

6 Marché de Champdeniers-Saint-Denis

Place du Champ de foire
79220 CHAMPDENIERS-SAINT-DENIS
Horaires d'ouverture au public : ven. matin

7 Cîtes d'étape Le Relais de la Tour

2, rue des Antonins 79310 SAINT-MARC-LA-LANDE
05 49 63 26 12

8 Chambres d'hôtes A Paradis

5, place du Paradis
79220 CHAMPDENIERS-SAINT-DENIS
05 49 75 09 26

9 Chambres d'hôtes des Chevaux

28, chemin du Puits Breilbon
79220 GERMOND-ROUVRE
05 49 04 05 11



Fromage de Chèvre du Poitou
©P.Wall - CD79



Collégiale de Saint-Marc-la-Lande
©P.Wall - CD79

La Vélo Francette Soutiers - Échiré

- 1 Fromagerie artisanale « Le Coteau »
- 2 EARL Chevreau
- 3 Laiterie coopérative de Pamplie
- 4 Coopérative laitière de la Sèvre - Laiterie d'Echiré
- 5 Marché de producteurs à Echiré
- 6 Marché de Champdeniers-Saint-Denis
- 🌙 Cîtes d'étape Le Relais de la Tour
- 🌙 Chambres d'hôtes A Paradis
- 🌙 Chambres d'hôtes des Chevaux

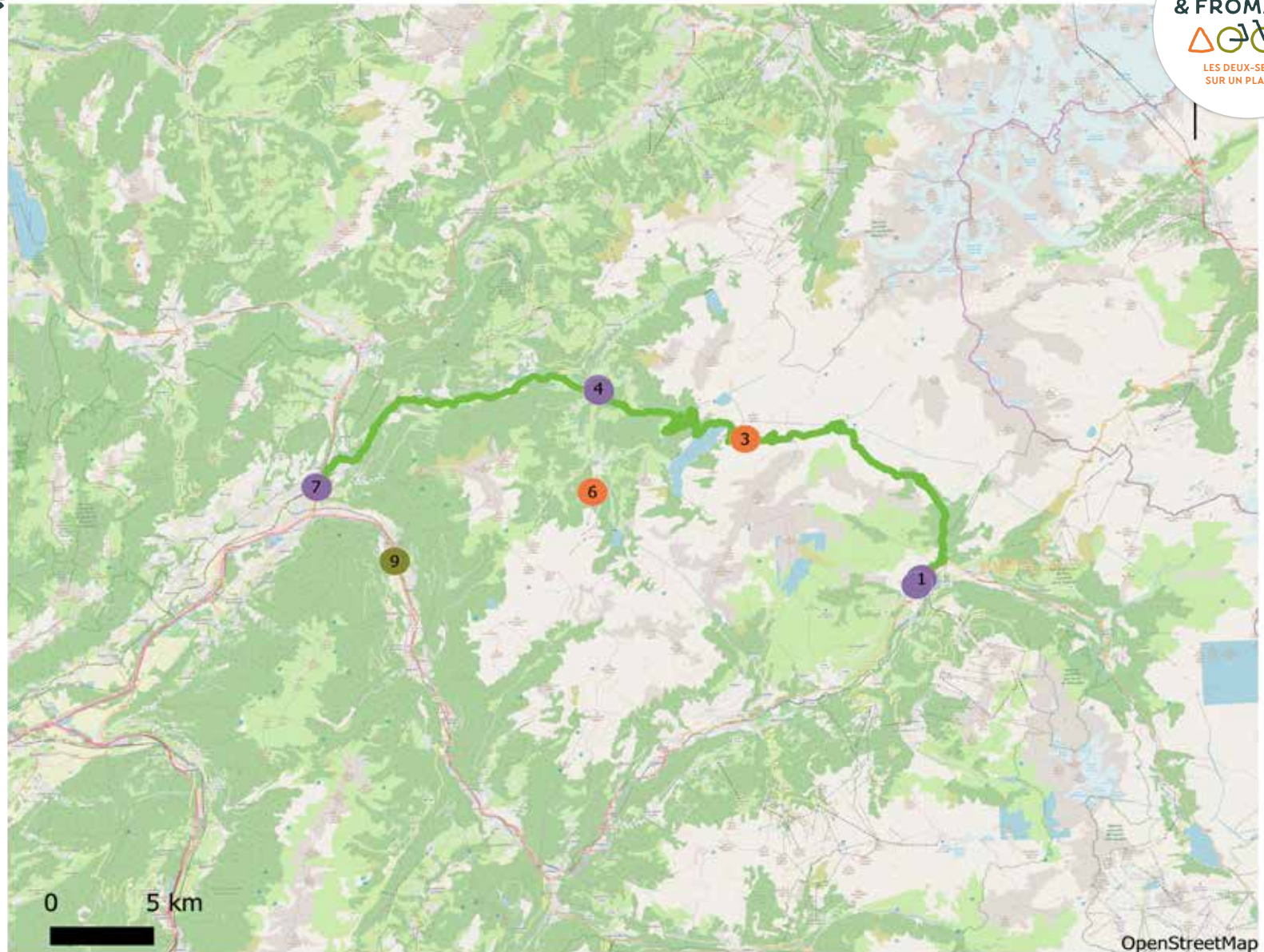

● Éleveur/Ferme	● Crémier-fromager	🍴 Restaurateur
● Atelier de transformation	● Musée/Événement fromager	🌙 Hébergement
● Cave d'affinage	● Marché & Espace de vente	

LES DEUX-SÈVRES (79)

Le ruban vert - Prahecq - Melle

Un itinéraire affiné en Deux-Sèvres

La voie verte « Le Ruban Vert » entre Prahecq et Celles-sur-Belle suit le tracé de l'ancienne voie ferrée Niort – Ruffec. Ce chemin blanc en sable stabilisé offre un parcours balisé de 9 km à travers la campagne melloise agrémenté de murs en pierre et de ponts, à l'ombre des arbres et des arbustes. Un cadre bucolique idéal pour déguster des petits fromages de chèvre du Poitou !



distance

15km

durée estimée

1h10 min

niveau



8 SITES FROMAGERS

1 Fromagerie des Gors

Zone artisanale La Chagnée
14, route de la Roche 79500 MELLE
05 49 27 06 58

Fromages : Chabichou du Poitou AOP, Couronne, Bûche, Losange, Briquette, Petit Pavé, Chevrette, Dôme, Palet, Mothais sur feuille, Tomme lactique
Horaires d'ouverture au public – Vente : du lun. au sam. 9h-12h – Visite sur rdv
Distance : sur l'itinéraire

2 La Ferme de Loujeanne

2, chemin du Paradis Fayolle
79230 BRULAIN
05 49 26 42 46

Fromages : Mothais sur feuille, tomme de chèvre, lingot
Horaires d'ouverture au public : du lun. au sam. 8h-11h et 17h-19h, dim. et jours fériés 8h-10h
Distance : 6 km

3 Maison des Fromages de Chèvre

1, avenue de Niort
79370 CELLES-SUR-BELLE
05 49 16 67 16

Fromages : Fromages de chèvres
Horaires d'ouverture au public – vente : sauf jours fériés. Mar. et mer. de 9h15-12h30 et 14h à 18h, Jeu. et ven. 9h15 à 12h30 et 14h00 à 18h30. Sam. : 9 h 15 à 12 h 30
Distance : Sur l'itinéraire

4 Les Petits Vallons

2 lieu dit Le Nougerat 79500 POUFFONDS
05 49 29 30 83

Fromages : fromage blanc, faisselle
Horaires d'ouverture au public – Vente : mer. 16h30-17h30 et sam. 11h-12h

5 Épicerie fermière

11, avenue du Commandant Bernier
79500 MELLE
05 49 07 32 59

Horaires d'ouverture au public : lun. 15h-19h30, du mar. au sam. 9h-12h30 et 15h-19h30, dim. 9h30-12h30

6 Marché de Melle

Place Bujault 79500 MELLE
Horaires d'ouverture au public : ven. matin

🍴🌙 Hôtel-restaurant Logis L'Hôtellerie de l'Abbaye Logis Tables gourmandes

1, place des Epoux Laurant
79370 CELLES-SUR-BELLE
05 49 26 03 18

Fromages : locaux

🍴🌙 Hôtel-restaurant Logis Les Glycines Logis Tables gourmandes

5, place René Groussard 79500 MELLE
05 49 27 01 11

Fromages : locaux



Eglise Saint-Maixent à Prahecq



Fromage de Chèvre du Poitou
©P.Wall - CD79



©P.Wall - CD79

Le ruban vert - Prahecq - Melle



- 1 Fromagerie des Gors
- 2  La Ferme de Loujeanne
- 3  Maison des Fromages de Chèvre
- 4 Les Petits Vallons
- 5 Épicerie fermière
- 6 Marché de Melle
-   Hôtel-restaurant Logis L'Hôtellerie de l'Abbaye Logis Tables gourmandes
-   Hôtel-restaurant Logis Les Glycines Logis Tables gourmandes

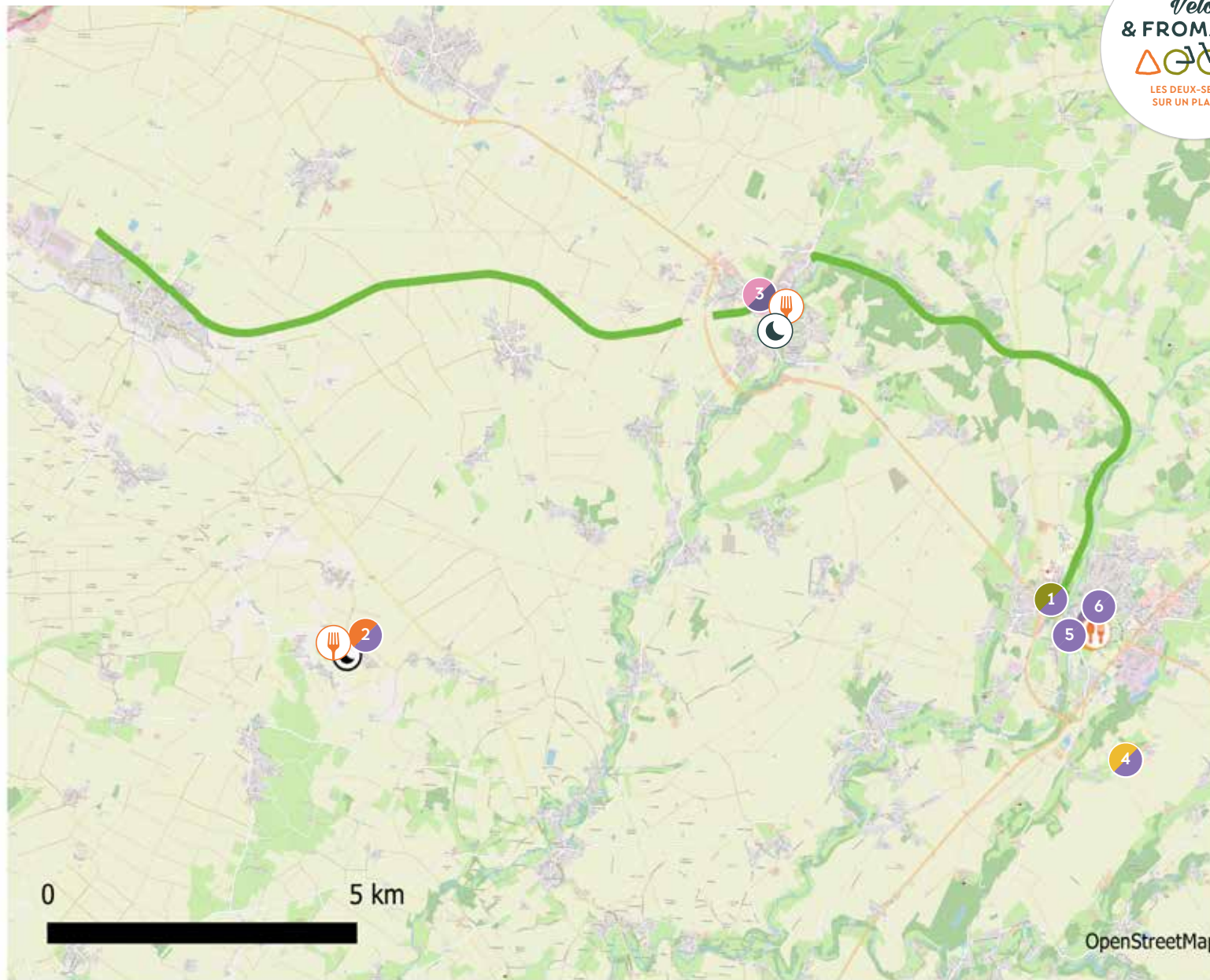

 Éleveur/Ferme	 Crémier-fromager	 Restaurateur
 Atelier de transformation	 Musée/Événement fromager	 Hébergement
 Cave d'affinage	 Marché & Espace de vente	

LES DEUX-SÈVRES (79)

La Vélo Francette Niort - le Vanneau

Un itinéraire affiné en Deux-Sèvres

Suivant les méandres de la Sèvre niortaise et alternant chemins de halage et petites routes, l'itinéraire transite par la ville de Niort le long de la coulée verte. L'itinéraire poursuit sa route en direction de Coulon, capitale de la Venise verte et des villages traditionnels maraîchins de La Garette, du Vanneau-Irleau et d'Arçais.



distance

30,6km

durée estimée

2h40 min

niveau



11 SITES FROMAGERS

1 Les Fromages d'Emma

GAEC La Roche 38, rue de Pied Blanc
79210 SAINT-HILAIRE-LA-PALUD
05 49 35 36 88

Fromages : Mothais sur feuille, Pigouille,
Tricorne, Carré du marais, Chabis, la
briquette, tomme de chèvre

Horaires d'ouverture au public - Vente : mar.
et ven. 17h-19h

Distance : 6,27 km

2 La Fromagerie de la Paloube

Route du Vanneau 79210 ARCAIS
06 78 87 63 32

Fromages : tomme au lait cru, fromage frais
nature, lePaloubéen à la croûte fleurie,
fromage blanc, lait

Horaires d'ouverture au public - Vente : tous
les jours 17h-19h sauf dim. et jours fériés

Distance : 2,5 km

3 Ferme Patrice POUPARD

Eleveur
Brillauvin 79270 Sansais, France

4 Les Halles de Niort - Marché

Horaires d'ouverture au public : du mar. au
dim. le matin

5 Marché d'Arçais

Place de l'église 79210 ARCAIS

Fromages : chèvre

Horaires d'ouverture au public : sam. matin

6 Marché de Coulon

76, place de l'église 79410 ECHIRE

Horaires d'ouverture au public : 1e et 3e ven.
du mois 17h-20h

Domaine de la Tuilerie

98, route de La Rochelle 79000 BESSINES
05 49 09 12 45

Fromages : Mothais sur feuille et locaux

Le Central

4, rue de l'Autremont 79510 COULON

05 49 35 90 20

Fromages : Chabichou, Chevreau, La
Tome d'Aurélien, Capri lezéen, fromage frais

La Belle Étoule

115, quai Maurice Métayer 79000 NIORT
05 49 73 31 29

Fromages : Mothais sur feuille, Chabichou,
Bonde de Gâtine

Auberge de La Roussille

30, impasse de la Roussille 79000 NIORT
05 49 06 98 38

Fromages : Mothais sur feuille, Chabichou,
Tricorne, Tomme de Chèvre.

Plaisir des Sens

1 bis avenue des Martyrs de la Résistance
79000 NIORT

05 49 24 02 76

Fromages : locaux

Chambres d'hôtes Chollet Plat

10, rue de l'Ouche 79210 ARCAIS

05 49 35 42 59

Chambres d'hôtes M. LEYSSENE

Venelle du Charron 79210 ARCAIS

05 49 35 40 06

Hôtel Au Marais

48 quai Louis Tardy 79510 COULON

05 49 35 90 43

Camping de La Venise Verte

178, route des Bords de Sèvre 79510 COULON

05 49 35 90 36

Chambres d'hôtes Les Roseaux

285, route du Grand coin 79510 COULON
05 49 35 03 08

Camping Le Martin Pêcheur

155, avenue du Marais poitevin 79460 MAGNE
05 49 35 71 81

Côte rural La grenouille

64, rue des Gravées 79270 SANSAIS
05 49 73 12 58

Hôtel Mercure

27, rue de la Terraudière 79000 NIORT
05 49 63 26 12

Hôtel Logis Sandrina

43, avenue Saint-Jean d'Angély 79000 NIORT
05 49 79 28 42

Chambres d'hôtes L'horizon

11 quai de Belle Ile 79000 NIORT
06 77 02 88 89

Côtes Maison de Chantemerle

38 bis rue de la Routière 79000 NIORT
06 08 45 54 06

Côte de Bel-Air

12, rue de Bel Air Surimeau 79000 NIORT
06 10 23 20 20

La Vélo Francette Niort - le Vanneau



- 1 Les Fromages d'Emma
- 2 La Fromagerie de la Paloube
- 3 Ferme Patrice POUPARD
- 4 Les Halles de Niort – Marché
- 5 Marché d'Arçais
- 6 Marché de Coulon
- Domaine de la Tuilerie
- Le Central
- La Belle Étoile
- Auberge de La Roussille
- Plaisir des Sens
- Chambres d'hôtes Chollet Plat
- Chambres d'hôtes M. Leysse
- Hôtel Au Marais
- Camping de La Venise Verte
- Chambres d'hôtes Les Roseaux
- Camping Le Martin Pêcheur
- Cîte rural La grenouille
- Hôtel Mercure
- Hôtel Logis Sandrina
- Chambres d'hôtes L'horizon
- Cîtes Maison de Chantemerle
- Cîte de Bel-Air

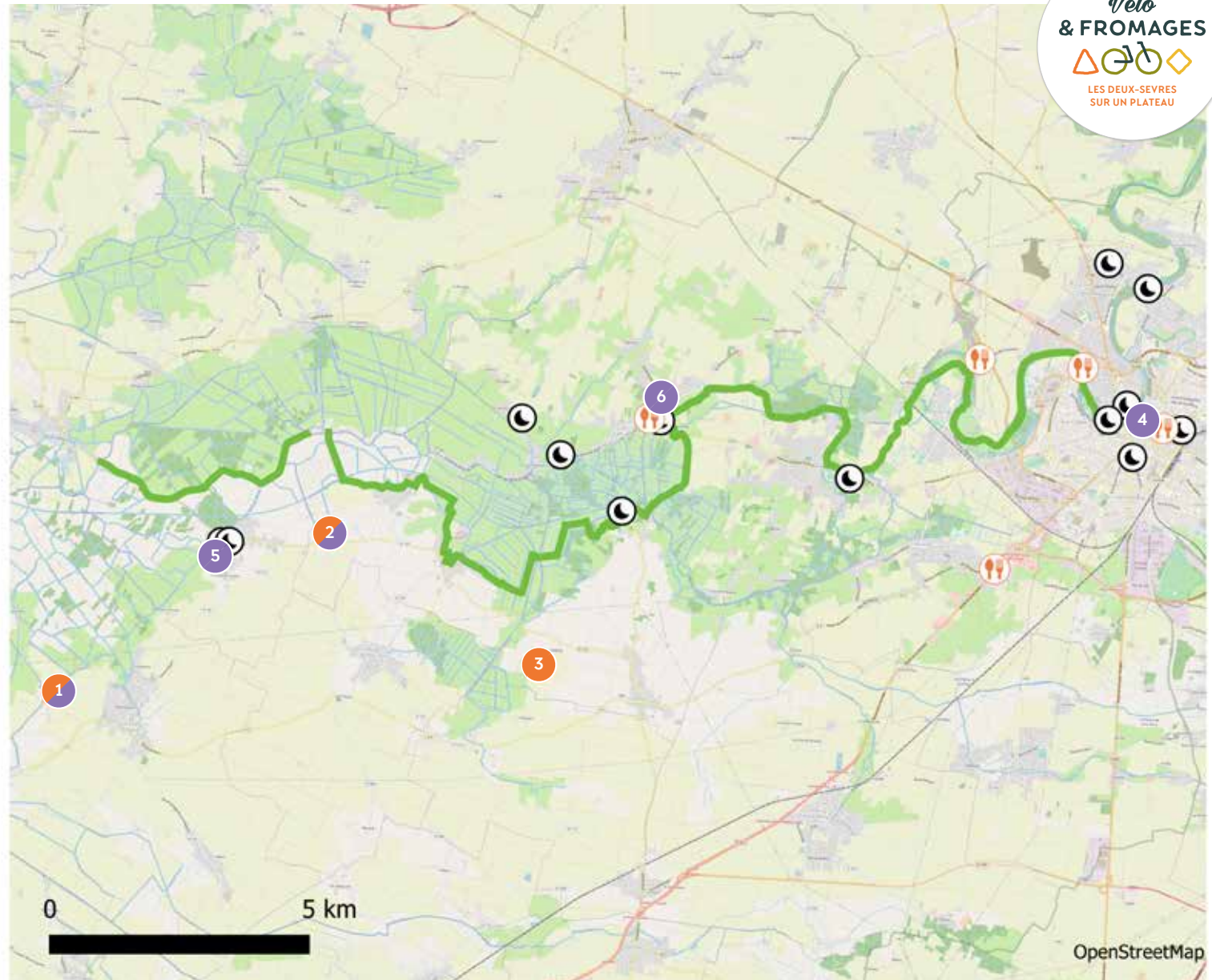

Éleveur/Ferme	Crémier-fromager	Restaurateur
Atelier de transformation	Musée/Événement fromager	Hébergement
Cave d'affinage	Marché & Espace de vente	

LES DEUX-SÈVRES (79)

La Vélo Francette Thouars - St-Loup-sur-Thouet

Un itinéraire affiné en Deux-Sèvres

Cette portion de la Vélo Francette dans les Deux-Sèvres longe la vallée du Thouet. Elle relie Thouars, Airvault et Saint-Loup-sur-Thouet, homologuées Petites Citées de Caractère avec leurs abbayes et maisons à pans de bois. Une richesse architecturale dont vous pourrez profiter sans oublier d'agrémenter vos visites de quelques dégustations de fromages de chèvre...



distance

36km

durée estimée

2h

niveau



6 SITES FROMAGERS

1 Marché hebdomadaire

Halle d'Airvault 79600 AIRVAULT

Fromages : chèvre

Horaires d'ouverture au public : ven. 8h-12h

2 VIVAL

16, rue Théophile Vénard
79600 SAINT-LOUP-LAMAIRE
05 49 69 02 93

Fromages : Saint-Loup, bûche de chèvre
Horaires d'ouverture au public : du mar. au
sam. 9h-12h30 et 14h30-19h30, le dim.
8h30-13h

Restaurant Le 12, Maître- Restaurateur

12, rue de la Gendarmerie 79600 AIRVAULT
05 49 63 99 50

Fromages : locaux

Hôtel-restaurant Logis Le Cygne

10, rue de la Gare 79600 AIRVAULT
05 49 63 30 58

Fromages : locaux

Chambres d'hôtes Le Vieux Château

6, rue de Brelocan 79600 AIRVAULT
05 49 64 25 78

Hôtel-restaurant Le Relais du Chapeau Rouge

33, rue Théophile Vénard 79600 SAINT-
LOUP-LAMAIRE
05 49 64 68 08



©P.Wall - CD79



Halle d'Airvault
©V.Pegoraro

La Vélo Francette Thouars - St-Loup-sur-Thouet



1 Marché hebdomadaire

2 VIVAL

 Restaurant Le 12, Maître-Restaurateur

 Hôtel-restaurant Logis Le Cygne

 Chambres d'hôtes Le Vieux Château

 Hôtel-restaurant Le Relais du Chapeau Rouge

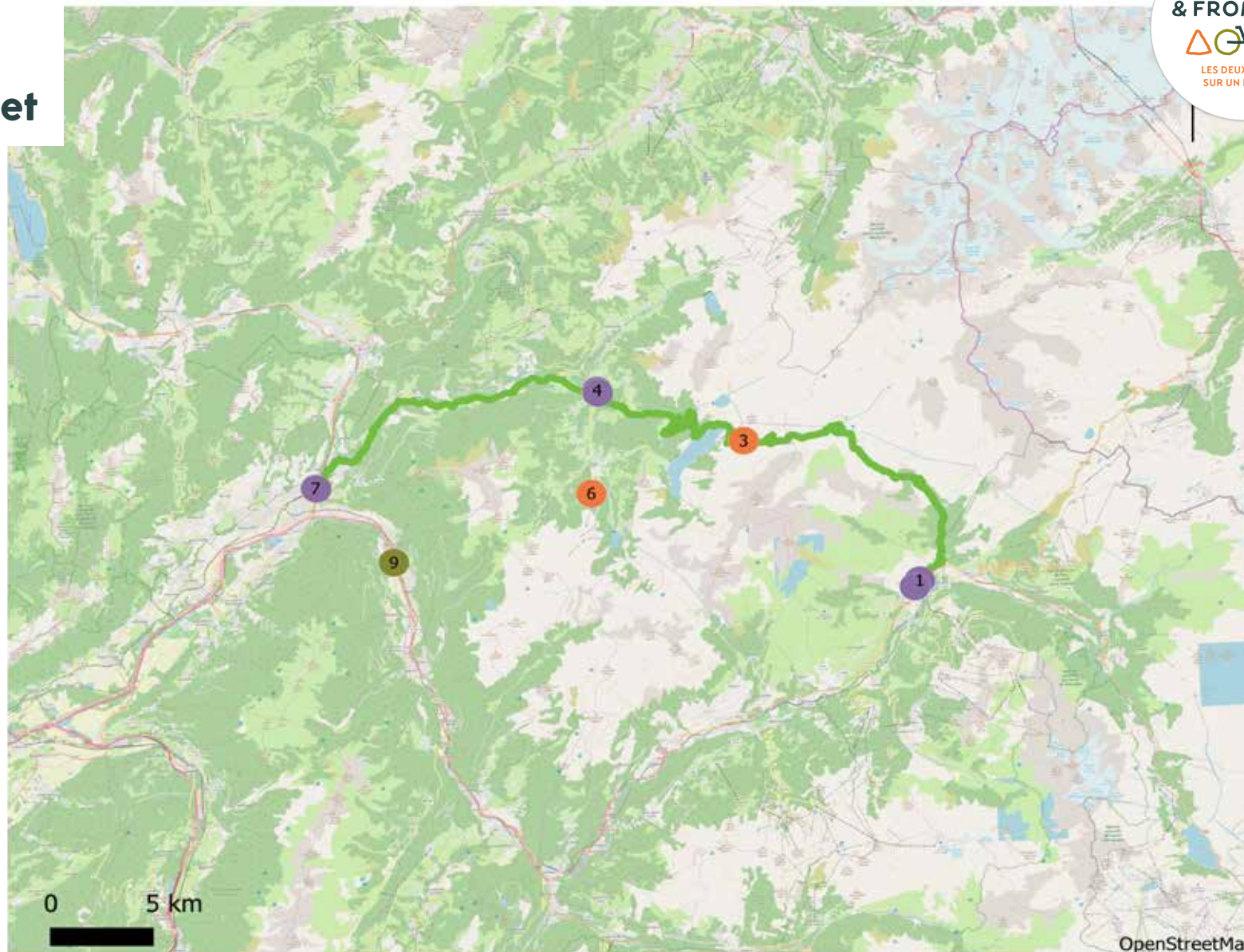

 Éleveur/Ferme

 Atelier de transformation

 Cave d'affinage

 Crémier-fromager

 Musée/Événement fromager

 Marché & Espace de vente

 Restaurateur

 Hébergement

LE TARN (81)

Le Chemin des Droits de l'Homme

Un itinéraire affiné dans le Tarn

Anciennement utilisé en tant que voie ferrée reliant Rodez à Castelnaudary, cet aménagement cyclable désormais Voie Verte s'apparente à un long ruban de sable bordé d'herbes folles : une «traverse paysagère» qui formalise un lien ville-campagne et permet à la fois la découverte des trésors de l'Albigeois et du patrimoine local, ainsi que celle des paysages ruraux des «Collines agro-sylvestres» du pays de Cocagne. Une promenade gourmande et champêtre !



distance

44km

dénivelé positif

334 m

niveau



11 SITES FROMAGERS

1 Marché couvert Albi

Place du marché couvert 81000 ALBI
Horaires d'ouverture au public : tous les jours de 7h-14h (fermé lundi)
Distance : 4,6 km

2 Fromagerie Cathare

7, rue des Foissants 81000 ALBI
05 63 76 46 93
Horaires d'ouverture au public : mer, jeu, ven, sam. : 9h30 - 13 h / 16h - 19h30, dim. : 10h - 13h (fermé lundi et mardi)
Distance : 4,7 km

3 Le Bouscal

Place Fernand Pelloutier 81000 ALBI
Horaires d'ouverture au public : le samedi de 8h - 13h
Distance : 4,2 km

4 EARL Le Bouscal

Le Bouscal 81120 DÉNAT
05 63 56 64 48 / 06 32 26 33 78
Horaires d'ouverture au public : mercredi et samedi après-midi
Distance : 2,9 km

5 Marché de Réalmont

Place de la République 81120 REALMONT
Horaires d'ouverture au public : le mercredi de 8h-13h.
Distance : 5 km

6 Le Palais des Fromages

19, place de la République 81120 REALMONT
05 63 60 48 23
Horaires d'ouverture au public : de 8h-12h30 / 14h30-19h (fermé lundi)
Distance : 5 km

7 La ferme de Bellegarde

Bellegarde 81120 REALMONT
05 63 45 50 83 / 06 83 15 48 69
Horaires d'ouverture au public : Samedi de 9h à 12h30
Distance : 2,3 km

8 La Ferme de Robert Pierre

La Rigaudié 81120 RONEL
05 63 55 54 26
Horaires d'ouverture au public : à partir de 18h tous les jours (contacter l'éleveur au préalable)
Distance : 5,3 km

9 Marché place Jean Jaurès à Castres

Place Jean Jaurès 81100 CASTRES
Horaires d'ouverture au public : tous les jours de 9h-17h.
Distance : 1,2 km

10 Fromager Francis

173, avenue du Sidobre 81100 CASTRES
Horaires d'ouverture au public : 9h-12h15 / 15h30-19h (fermé dimanche et lundi)
Distance : 3,8 km

11 Cœur de Biquette

46, rue Molière 81100 CASTRES
06 29 06 46 48
Fromages : Yaourts
Horaires d'ouverture au public : tous les vendredis de 9h-12h.
Distance : 2,6 km



Pause au marché
©CDTTarn



Marché de Réalmont
©CDTTarn_
PascaleWalter



Étal de fromages
©CDTTarn_
PascaleWalter

Le Tour de Bourgogne à Vélo

Un itinéraire affiné dans l'Yonne

Entre voies vertes et chemins de halage, cet itinéraire vous guidera le long du Canal de Bourgogne de Briennon-sur-Armançon à Flogny-la-Chapelle. Vous découvrirez la spécialité fromagère locale : le Soumaintrain ! Produit dans tous les sites du parcours, ce fromage au lait de vache est au coeur d'une manifestation organisée chaque année à la fin juin : la fête du Soumaintrain !



distance	durée estimée	dénivelé positif	niveau
22km	2h00	55 m	▲▲▲▲▲

7 SITES FROMAGERS

1 Caec du Val d'Auré

29 route de Ligny 89600 Bouilly
03 86 35 06 04
Fromages : Soumaintrain «Terre d'Armançe»,
St Florentin, fromage blanc
Horaires d'ouverture au public : tous les jours
9h-12H et 18h-19h sauf dim.
Distance : 3 km

2 Le marché de saint Florentin

Centre de St Florentin
Horaires d'ouverture au public : sam. et lun.
matin
Distance : 2 km

3 Ferme Gillot

20 rue Neuve 89570 Beugnon
03 86 56 40 48
Fromages : Soumaintrain, St Florentin,
tomme, fromage blanc
Horaires d'ouverture au public : tous les jours
Distance : 5 km

4 Caec Leclère

4 Rue des Sablons, 89570 Soumaintrain
03 86 56 31 06
Fromages : Chaource, Soumaintrain,
Camembert, Saint Florentin
Distance : 2 km

5 Caec Lorne

8 rue de l'Étang 89570 Soumaintrain
03 86 56 32 07
Fromages : Soumaintrain fermier, fromage
affiné, St Florentin fermier, fromage blanc
Horaires d'ouverture au public : tous les jours
sur rdv

6 Fête du Soumaintrain

A Soumaintrain aux alentours du 23 juin

7 Fête de la gougère

Flogny-la-Chapelle



Ferme Lorne à Soumaintrain
@Bruno Coursimault



CAEC Leclère à Soumaintrain
@Bruno Coursimault

Le Tour de Bourgogne à Vélo

1 Gaec du Val d'Auré

2 Le marché de Saint Florentin

3 Ferme Gillot

4 Gaec Leclere

5 Gaec Lorne

6 Fête du Soumaintrain

7 Fête de la gougère

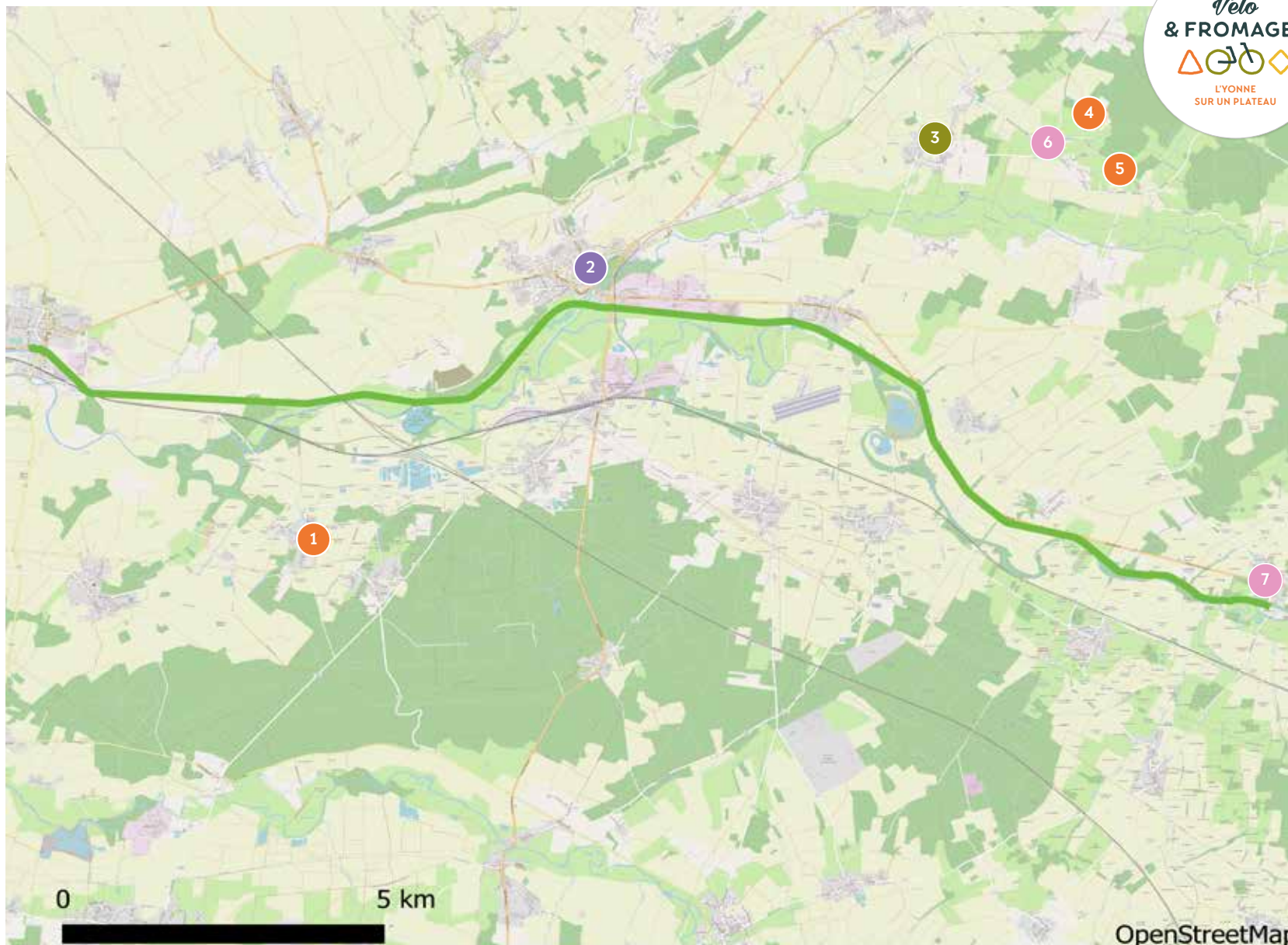

Pour en savoir +

<https://www.tourisme-yonne.com/les-routes-touristiques/velo-fromages/>

● Éleveur/Ferme

● Atelier de transformation

● Cave d'affinage

● Crémier-fromager

● Musée/Événement fromager

● Marché & Espace de vente

🍴 Restaurateur

🏠 Hébergement

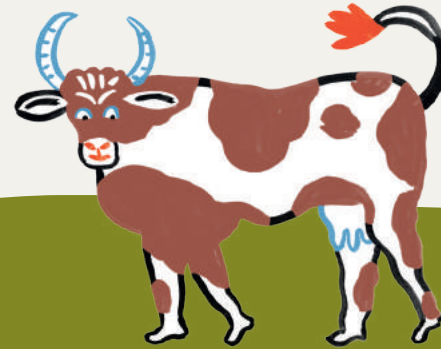
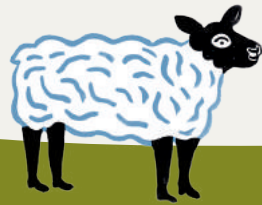

  #veloetfromages
www.departements.fr

